

利尻富士町所蔵行政文書目録 1

—旧利尻島開発総合センター—収蔵文書目録—

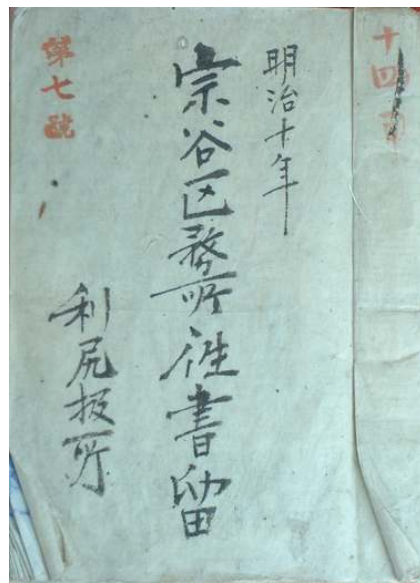
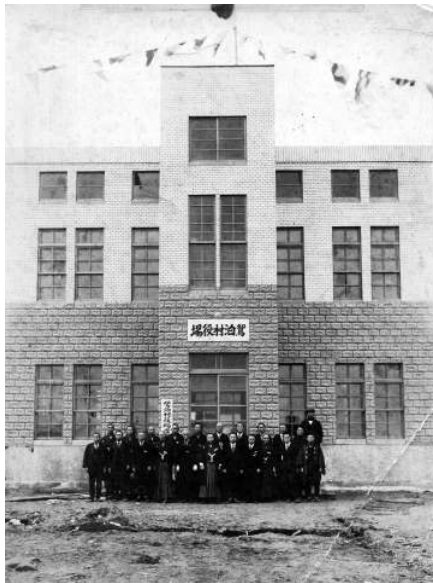
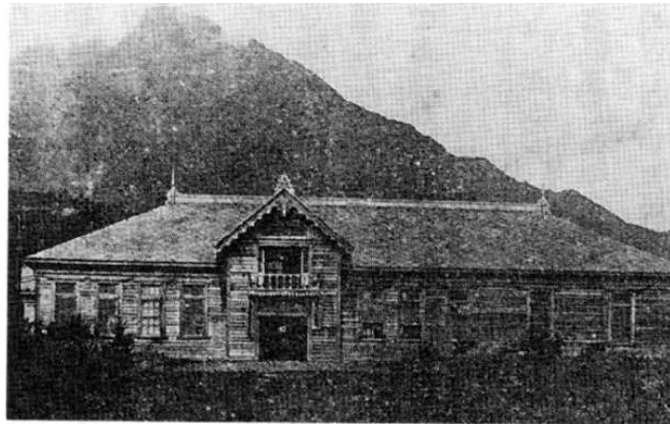

平成 28 年 3 月

利尻富士町教育委員会

1. はじめに

本書は、利尻富士町が所蔵する行政文書などの目録である。

これらは、『利尻富士町史』編纂事業を行っていた利尻島開発総合センターに収集されたものであるが、整理途中であったことから再整理したものである。したがって、番号や分類基準も改めている。

本目録の根幹をなすのは、鬼脇村関係の文書によるものが大きく、旧鬼脇村役場（現利尻島郷土資料館）に保管されていたものが大半である。古くは明治時代にさかのぼるものもあり、兵事関係など稀少な資料も含まれている。これらは、利尻町立博物館に残されている仙法志村関係の文書とともに、利尻島の近現代史を探るうえで貴重な史料群といえる。

整理に際しては、センターに所蔵されていた文書（綴り）すべてに通しの仮番号を付し、作成者別に分類した。複数の文書が綴られた合冊については、資料の出自を明確にするため、とくにばらさず1冊を1点と数え番号を付している。表中1つの番号に複数のタイトルが記載されているものが、それである。また、作成者が複数の場合は、表紙の方を優先し分類している。なお仮番号については、そのまま③資料番号に使用している。

一覧表作成にあたっては、文書名、作成者名、西暦、和暦、法量（縦×横×厚さ）、保存期間などを記載し、エクセルファイルに入力した。

総資料冊数は、7,800冊である。ただし、現在、町役場庁舎などほかの施設で保管されている文書類は含めていない。

2. 分類基準

文書の分類は、①作成者別、②項目別、③資料番号とし、右ラベル（青）のとおり1点ごとに付している。

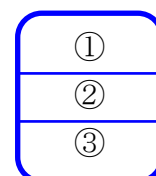

①作成者別分類

I. 利尻郡各村組合〔戸長役場〕関係（明治13年2月～）

明治25年11月～ 鬼脇外二村（鬼脇・石崎・仙法志）、鴛泊外二村（鴛泊・本泊・杵形）

II. 鬼脇村関係

III. 鴛泊村関係

IV. 東利尻村関係（昭和31年9月～）

V. 東利尻町関係（昭和34年9月～）

VI. 利尻富士町関係（平成2年9月～）

VII. その他（国道諸官庁、他市町村、冊子・書籍類）

VIII. 私文書（個人、商店、漁場など）

②項目別分類

A. 総務・庶務関係

日誌、例規、身分登記簿、寄留、親展文書、告示・告諭、人事、事務報告、事務引継書、契約書、戸籍、住民登録、印鑑登録、人口動態、総務・庶務、復命書、出張命令簿、申請・陳情、選挙、議会、各種会議、車両、証憑書類、物品購入、官報・公報、役場広報、式典、行事、外国人登録

B. 税・財政関係

現金出納簿、歳入歳出内訳簿、収入原簿、予算・経理簿、収支関係、税、財産、負債

C. 社会福祉・保健・衛生関係

社会福祉、国保、貯蓄、保健、衛生、医療、上下水道、電気、火葬場

D. 公安関係

兵事、警察、消防、交通安全、遭難、防災、気象

E. 産業・経済関係

物資、土地、林業、農業、畜産、商工、水産・漁業、観光、労働、失業、交通運輸、通信、配給、公設質屋、薪炭・燃料

F. 土木・建設・漁港関係

土木、建設、漁港

G. 教育関係

総括、学校教育、幼児教育、社会教育、社会体育、婦人・青少年、文化、スポーツ、団体、文化財

H. 神社・寺院関係

I. 統計関係

J. その他雑件

3. その他

文書の整理、データ化の作業にあたっては、下記の方々のご協力を得た。

梶つづる、河越志保子、岸本麗、今美香、山本千代恵

資料は、旧本泊保育所（利尻富士町駕泊字本泊）に保管されている。

参考文献

利尻町史編纂室 1988『旧仙法志村 行政文書件名目録』

利尻富士町史編纂委員会 1998『利尻富士町史』

北海道立文書館 2006『地域史料 保存の手引き』

番号	所蔵別	大分類	文書名	作者名	西暦	和暦	縦寸	横寸	厚さ	保存期間	注記	備考
7273	I	A	往復文書綴	各村組合	1918	大正7年	24	16	1.9			
7272	I	A	往復書類綴	各村組合	1927	昭和2年	24	16	1.1			
7078	I	A	往復書類	各村組合	1928	昭和3年	24	17	1.1			
5628	I	A	往復書類綴	利尻郡各村組合役場	1929	昭和4年	25	17	0.6			
7229	I	A	往復書類	利尻郡各村組合役場	1930	昭和5年	25	17	0.8			合冊
			往復書類	利尻郡各村組合役場	1931	昭和6年	25	17	0.8			合冊
7332	I	A	往復書類	利尻郡各村組合役場	1932	昭和7年	28	20	2.7			合冊
			往復書類	利尻郡各村組合役場	1933	昭和8年	28	20	2.7			合冊
1768	I	A	往復書類綴	利尻郡各村組合役場	1938	大正13年	25	17	1			
1594	I	A	往復書類綴	利尻郡各村組合役場	1913~1914	大正2~3年	27	20	4			
5037	I	A	鬼脇外五ヶ村地類典	利尻郡各村戸長役場	1886	明治19年	27	17	1			財産、共有金穀、公証割印
5120	I	A	鬼脇外五ヶ村地類典	利尻郡各村戸長役場	1886	明治19年	24	17	1			移住民、兵事徴発、財産、共有金穀、公証割印
5122	I	A	鬼脇外五ヶ村地類典	利尻郡各村戸長役場	1886	明治19年	24	17	1			貸地
5060	I	A	鬼脇外五ヶ村地類典	利尻郡各村組合役場	1886	明治19年	28	22	0.2			移住民 兵事 徴兵
1393	I	A	会議二関スル書類	利尻郡各村組合役場	1923	大正12年	24	17	1.3			合冊
			会議書類綴	利尻郡各村組合役場	1924	大正13年	24	17	1.3			合冊
1299	I	A	会議書類綴	利尻郡各村組合役場	1925	大正14年	24	17	1			
1300	I	A	会議書類綴	利尻郡各村組合役場	1926	大正15年	24	17	1.4			
1301	I	A	会議書類綴	利尻郡各村組合役場	1927	昭和2年	24	17	0.8			
1390	I	A	会議書類	利尻郡各村組合役場	1929	昭和4年	27	20	1.4			合冊
			歳入歳出外現金出納簿	利尻郡各村組合役場	1929	昭和4年度	27	20	1.4			合冊
		B	利尻郡各村組合歳入歳出予算	利尻郡各村組合役場	1930	昭和5年度	27	20	1.4			合冊
			利尻郡各村組合歳入歳出予算	利尻郡各村組合役場	1930	昭和5年度	27	20	1.4			合冊
2505	I	A	会議書類	利尻郡各村組合役場	1930	昭和5年	25	17	0.1			
1320	I	A	会議書類	利尻郡各村組合役場	1931	昭和6年	28	20	0.7			
1321	I	A	会議書類	利尻郡各村組合役場	1932	昭和7年	27	20	0.8			
807	I	A	会議書類	利尻郡各村組合役場	1933	昭和8年	28	20	1			
1391	I	A	会議書類	利尻郡各村組合役場	1934	昭和9年	28	20	0.6			合冊
			条例、規則、告示発布番号簿	利尻郡各村組合役場	1929	昭和4年	28	20	0.6			合冊
		B	告示書類	利尻郡各村組合役場	1931	昭和6年	28	20	0.6			合冊
			利尻郡各村組合歳入歳出予算	利尻郡各村組合役場	1934	昭和9年	28	20	0.6			合冊
1322	I	A	会議書類	利尻郡各村組合役場	1935	昭和10年	27	20	1			合冊 昭和10~11年分
5023	I	A	加籍登記目録 第76の六	鷺泊外二村戸長役場	1896	明治29年	24	16	2			第11号
4917	I	A	加籍目録	鬼脇村外二村戸長役場	1896	明治29年	28	20	1.6	30年保存		
2521	I	A	議員出席簿	利尻郡各村組合役場	1921	大正10年	25	17	1.5			合冊 第5号
			議員出席簿	利尻郡各村組合役場	1922	大正11年	25	17	1.5			合冊
			議員出席簿	利尻郡各村組合役場	1924	大正13年	25	17	1.5			合冊
			議員出席簿	利尻郡各村組合役場	1928	昭和3年	25	17	1.5			合冊

番号	所蔵別	大分類	文書名	作者名	西暦	和暦	縦寸	横寸	厚さ	保存期間	注記	備考
			議員出席簿	利尻郡各村組合役場	1929	昭和4年	25	17	1.5			合冊
			議員出席簿	利尻郡各村組合役場	1931	昭和6年	25	17	1.5			合冊
	II		村会議員出席簿	鬼脇村役場	1926	大正15年	25	17	1.5	5年		合冊 末尾に村長選考委員会出席簿あり
4738	I	A	議員出席簿	利尻郡各村組合	1925	大正14年	24	16	0.2			
4739	I	A	議員出席簿	利尻郡各村組合	1926	大正15年	24	17	0.2			
4782	I	A	議員出席簿	利尻郡各村組合	1927	昭和2年	24	17	0.2			
4737	I	A	規則告示	利尻郡各村組合	1925	大正14年	24	17	0.3			
1324	I	A	規則告示番号簿	利尻郡各村組合役場	1925	大正14年	25	17	0.1			
1323	I	A	規則告示	利尻郡各村組合役場	1926	大正15年	24	17	0.3			
4781	I	A	規則告示	利尻郡各村組合	1927	昭和2年	24	17	0.2			
1596	I	A	規則規程	利尻郡各村組合役場	1929	昭和4年	28	20	0.5			5月改
1966	I	A	給与明細	利尻郡各村戸長組合	1884	明治17年	24	17	0.3			折袋入
1325	I	A	許可認可指令	利尻郡各村組合役場	1924	大正13年	24	17	0.2			
1581	I	A	組合会出席簿	利尻郡各村組合役場	1936	昭和11年	25	17	0.5			
4977	I	A	組合規則規程に関する綴	利尻郡各村組合役場	1904	明治37以降	25	17	1			
1493	I	A	組合規則及規程	利尻郡鬼脇村兼泊村利尻郡仙法志兼野村組合役場	1921	大正10年	25	17	1.3			合冊
			規則規程例規綴	北海道自治協会鬼脇委員	1915	大正4年	25	17	1.3			合冊
			規則規程綴	利尻郡各村組合役場	1924	大正13年	25	17	1.3			合冊
1747	I	A	契約書綴	利尻郡各村組合役場	1927	昭和2年	25	17	2.5			合冊 契約期間満了の分 5
			契約書綴	利尻郡各村組合役場	1927	昭和2年	25	17	2.5			合冊 6
			契約書綴	利尻郡各村組合役場	1927	昭和2年	25	17	2.5			合冊 7
1598	I	A	契約書綴	利尻郡各村組合役場	1929	昭和4年	25	17	1			
1597	I	A	契約書綴	利尻郡各村組合役場	1935	昭和10年	25	17	1			
794	I	A	契約書綴	利尻郡各村組合役場	1931~1932	昭和6~7年	25	17	1			
1756	I	A	期間満了契約書綴	利尻郡各村組合役場	1918	大正 7年以降	25	17	2			合冊
			貸付契約書	利尻郡各村組合役場	1918	大正 7年以降	25	17	2			合冊 契約期間満了の分
4747	I	A	公文書綴	鬼脇外二村戸長役場	1900	明治33年	26	18	3			
5125	I	A	公布編冊	利尻郡各村戸長役場	1886	明治19年	25	18	2			
1595	I	A	告示綴	利尻郡各村組合役場	1929	昭和4年	25	17	0.5			
7268	I	A	告示発布番号簿	各村組合	1918	大正7年	24	16	0.1			
4764	I	A	札幌県学事第2年報	不明	1883	明治16年	25	17	5			
5970	I	A	収発書類	各村組合役場	1934	昭和9年	28	20	0.9			
1577	I	A	収発名簿	利尻郡各村組合役場	1935	昭和10年	28	20	1			
1578	I	A	収発名簿	利尻郡各村組合役場	1937/1936	昭和11/12年	28	20	3			合冊
2653	I	A	出勤簿	鬼脇外二村戸長役場	1896	明治29年	33	25	0.1			
3562	I	A	出張命令簿	利尻郡各村組合	1918	大正7年	25	17	1.4			産業係
4823	I	A	出張命令簿	利尻郡各村組合	1927	昭和2年	24	17	0.5			
4740	I	A	条例規則告示告諭番号簿	利尻郡各村組合	1926	大正15年	24	17	0.2			

番号	所蔵別	大分類	文書名	作者名	西暦	和暦	縦寸	横寸	厚さ	保存期間	注記	備考
4779	I	A	条例規則告示告諭番号簿	利尻郡各村組合	1927	昭和2年	24	17	0.2			
4970	I	A	除籍登記目録	鷺泊外二村戸長役場	1895	明治28年	24	17	0.5			第10号
4916	I	A	除籍目録	鬼脇村外二村戸長役場	1896	明治29年	28	20	0.7	30年保存		
950	I	A	辞令簿	利尻郡各村組合役場	1909~1920	明治42~大正9年	25	17	1	10年		
2201	I	A	辞令簿	利尻郡各村組合役場	1921	大正10年	24	16	0.6	永年		
3833	I	A	宗谷区務所往書留	利尻扱所	1877	明治10年	24	17	1.0			第7号 利尻富士町指定有形文化財 郷土資料館に展示
5126	I	A	庁令・訓令・告示貼付簿	鬼脇外一村戸長役場	1901	明治34年	27	19	4			
7477	I	A	伝令書原簿	鬼脇外二村戸長役場	1896	明治29年	19	14	1.6			
5286	I	A	登記目録	利尻郡各村戸長役場	1892	明治25年	28	20	2			
1056	I	A	土地登記書類	利尻郡各村組合役場	1933	昭和8年	27	20	1			
5160	I	A	土地私下願書綴	利尻郡各村戸長役場	1891~92	明治24~25年	25	17	3			二冊の内
1748	I II	A	海浜地貸付契約書	利尻郡各村組合役場	1920	大正9年	25	18	1			合冊
			海浜地借地証	鬼脇村役場	1920	大正9年	25	18	1			合冊
			海浜地借地証	鬼脇村役場	1920	大正9年	25	18	1			合冊
1760	I	A	收受発送簿	利尻郡各村組合役場	1918	大正7年	28	20	0.5			合冊
			文書收受発送簿	利尻郡各村組合役場	1926	昭和元年	28	20	0.5			合冊
5290	I	A	部内触？広報告編冊	利尻郡各村戸長役場	1886	明治19年	25	17	2			
1757	I	A	文書收受発送簿	利尻郡各村組合役場	1921	大正10年	27	320	0.5			合冊 第1号
			文書收受発送簿	利尻郡各村組合役場	1923	大正12年	27	20	0.5			合冊
4157	I	A	文書收受発送簿	利尻郡各村組合	1922	大正11年	27	20	0.2			
858	I	A	文書收受発送簿	利尻郡各村組合	1925	大正14年	28	20	0.5			
4780	I	A	文書收受発送簿	利尻郡各村組合	1927	昭和2年	27	20	0.4			
800	I	A	文書收受発送簿	利尻郡各村組合	1928	昭和3年	27	20	0.3			
4748	I	A	文書收受発送簿	利尻郡各村組合役場	1930	昭和5年	28	20	0.2			
1575	I	A	文書收受発送簿	利尻郡各村組合役場	1933	昭和8年	28	20	0.5			
1576	I	A	文書收受発送簿	利尻郡各村組合役場	1932/1931	昭和6/7年	28	20	0.5			
5045	I	A	簿書台帳	利尻郡各村組合役場	1885	明治18年	25	17	0.6			
			收受書類報告期限調	利尻郡各村組合役場	1921	大正10年	25	17	0.6			
			物品購入簿	利尻郡各村組合役場	1921	大正10年度以降	25	17	0.6			
			条例規則、告示告諭、番号簿	利尻郡各村組合役場	1928	昭和3年	25	17	0.6			
5035	I	A	本縣縣報 第三	利尻郡各村戸長役場	1885	明治18年	25	18	2			
5036	I	A	本縣縣報 第七	利尻郡各村戸長役場	1885	明治18年	24	18	2			
5123	I	A	元 札幌縣報 第2	利尻郡各村戸長役場	1886	明治19年	26	19	2			
5025	I	A	加籍登記目録	鷺泊外二村戸長役場	1895	明治28年	24	18	2			他府縣の部 第8号
1332	I	A	規則告示番号簿	利尻郡各村組合役場	1924	大正13年	24	17	0.1			
7476	I	B	営業税泉簿	鬼脇外二村戸長役場	1895	明治28年	19	14	2.6			
2450	I	B	納額通知書	鬼脇外二村戸長役場	1906	明治39年度	14	20	0.1			
4746	I	B	基本財産原簿	利尻郡各村共有財産管理組合役場	1906	明治39年	28	20	0.5			

番号	所蔵別	大分類	文書名	作者名	西暦	和暦	縦寸	横寸	厚さ	保存期間	注記	備考
7271	I	B	貸地料	各村組合	1918	大正7年	20	14	0.3			
7270	I	B	漁業権貸付料	各村組合	1918	大正7年	20	14	0.1			
6918	I	B	漁業権関係書類綴、漁業権、土地貸付契約書	利尻郡各村組合役場	1923	大正12年	27	19	2			
796	I	B	決算書綴	利尻郡各村組合役場	1922	大正11年	24	17	0.4			
398	I	B	決算書綴	利尻郡各村組合役場	1928	昭和3年	28	20	1			
3566	I	B	現金出納簿	利尻郡各村組合	1918	大正7年	28	20	0.3			
839	I	B	現金出納簿	利尻郡各村組合	1922	大正11年	28	20	0.5			
4778	I	B	現金出納簿	利尻郡各村組合	1929	昭和4年	28	20	0.5			
6461	I	B	現金出納簿	利尻郡各村組合	1932	昭和7年度	28	20	0.3			各村組合
374	I	B	現金出納簿	利尻郡各村組合	1933	昭和8年	28	20	0.4			
3563	I	B	歳出内訳簿	利尻郡各村組合	1919	大正8年	28	20	0.7			
3564	I	B	歳入内訳簿	利尻郡各村組合	1919	大正8年	28	20	0.3			
4592	I	B	歳入内訳簿	利尻郡各村組合	1921	大正10年	28	20	1.3			
2733	I	B	歳入内訳簿	利尻郡各村組合	1925	大正14年	28	20	0.4			
392	I	B	歳出内訳簿	利尻郡各村組合	1926	大正15年	28	20	1			
2754	I	B	歳入内訳簿	利尻郡各村組合	1927	昭和2年	27	20	1.5			合冊
			歳入内訳簿	利尻郡各村組合	1930	昭和5年	27	20	1.5			合冊
			歳入内訳簿	利尻郡各村組合	1931	昭和6年	27	20	1.5			合冊
			歳入内訳簿	利尻郡各村組合	1933	昭和8年	27	20	1.5			合冊
2687	I	B	歳出内訳簿	利尻郡各村組合	1928	昭和3年	27	20	1			
4408	I	B	歳入内訳簿	利尻郡各村組合	1928	昭和7年	28	20	0.2			
4525	I	B	歳出内訳簿	利尻郡各村組合	1929	昭和4年度	28	20	6.8			
4526	I	B	歳入内訳簿	利尻郡各村組合	1929	昭和4年度	28	20	0.3			
1351	I	B	歳出内訳簿	利尻郡各村組合	1930	昭和5年	28	20	1.5			合冊 昭和5年6年10年度分
3565	I	B	歳出内訳簿	利尻郡各村組合	1932	昭和7年	28	20	0.4			
373	I	B	歳出内訳簿	利尻郡各村組合	1933	昭和8年	28	20	0.5			
1352	I	B	歳出内訳簿	利尻郡各村組合	1934	昭和9年	28	20	0.2			
6586	I	B	歳出内訳簿	利尻郡各村組合	1934	昭和9年度	28	19	0.5			
3864	I	B	歳入内訳簿	利尻郡各村組合	1935	昭和10年	28	20	0.5			
7600	I	B	歳入歳出外収入命令	鬼脇村外二村戸長役場	1907	明治40年	20	14	0.2			
841	I	B	歳入歳出外現金出納簿	利尻郡各村組合	1924	大正13年	28	20	2			
5708	I	B	歳入歳出外支出証憑綴	各村組合	1925	大正14年	25	17	0.2			
1485	I	B	土地、漁業権、貸付料収入原簿	利尻郡各村組合	1920	大正9年度	28	20	1.2			合冊
			歳入歳出外現金出納簿	利尻郡各村組合	1925	大正14年度	28	20	1.2			合冊 27
	I	B	予算書綴	利尻郡各村組合役場	1930	昭和5年度	28	20	1.2			合冊
4651	I	B	歳入歳出外収入原簿	利尻郡各村組合	1929	昭和4年度	28	20	0.1			
799	I	B	歳入歳出外現金出納簿	利尻郡各村組合	1927~1928	昭和2~3年	28	19	0.2			
			現金出納簿	利尻郡各村組合	1927	昭和2年度	28	20	1.3			合冊

番号	所蔵別	大分類	文書名	作者名	西暦	和暦	縦寸	横寸	厚さ	保存期間	注記	備考
1481	I	B	現金出納簿	利尻郡各村組合	1928	昭和3年度	28	20	1.3			合冊
			歳入歳出現金出納簿	利尻郡各村組合	1928~1929	昭和3~4年度	28	20	1.3			合冊
			歳入内訳簿	利尻郡各村組合	1928	昭和3年度	28	20	1.3			合冊
1482	I	B	歳入内訳簿	利尻郡各村組合	1927	昭和2年度	28	20	1.2			合冊 各村組合
			現金出納簿	利尻郡各村組合	1931	昭和6年度	28	20	1.2			合冊
1486	I	B	歳出内訳簿	利尻郡各村組合	1924	大正13年度	28	20	1.4			合冊 25
			歳出内訳簿	利尻郡各村組合	1925	大正14年度	28	20	1.4			合冊 26
1487	I	B	現金出納簿	利尻郡各村組合	1924	大正13年度	28	20	0.8			合冊 23
			歳入歳出外現金出納簿	利尻郡各村組合	1926	大正15年度	28	20	0.8			合冊 4
1489	I	B	歳入歳出外収入原簿	利尻郡各村組合	1930	昭和5年度	28	20	1			合冊
			現金出納簿	利尻郡各村組合	1930	昭和5年度	28	20	1			合冊
			収入命令簿	利尻郡各村組合	1930	昭和5年度	28	20	1			合冊
7269	I	B	雑入	各村組合	1918	大正7年	20	14	0.1			
5285	I	B	支払証憑綴	利尻郡各村組合	1911	明治44年	25	17	1			
395	I	B	収入原簿	利尻郡各村組合	1924	大正13年	28	19	0.3			
6282	I	B	収入原簿	各村組合	1929	昭和4年	27	20	0.3			
1483	I	B	収入原簿	利尻郡各村組合	1932	昭和7年度	28	20	0.8			合冊
			収入原簿	利尻郡各村組合	1932	昭和7年度	28	20	0.8			合冊 貸地料
			収入原簿	利尻郡各村組合	1933	昭和8年度	28	20	0.8			合冊
			収入原簿	利尻郡各村組合	1934	昭和9年度	28	20	0.8			合冊 過年度収入 貸地料
			収入原簿	利尻郡各村組合	1935	昭和10年度	28	20	0.8			合冊 歳入出外
3444	I	B	収入原簿	利尻郡各村組合	1933	昭和8年	28	20	0.3			過年度収入、貸地料
3702	I	B	収入原簿	利尻郡各村組合	1936	昭和11年度	28	20	0.3			合冊 過年度収入
			収入原簿	利尻郡各村組合	1936	昭和11年度	28	20	0.3			合冊 貸地料 雑入
6449	I	B	収入原簿	利尻郡各村組合	1935	昭和10年度	28	20	0.6			合冊
			収入原簿	鬼脇村役場	1935	昭和10年度	28	20	0.6			合冊
4563	I	B	収入証憑	利尻郡鬼脇外一村戸長	1901	明治34年	17	13	0.2			一時借入金
4372	I	B	収入台帳	利尻郡各村組合	1891	明治24年	31	28	4.2			
3572	I	B	収入命令簿	利尻郡各村組合	1918	大正7年	28	21	0.2			
1353	I	B	収入命令簿	利尻郡各村組合	1921	大正10年	28	20	0.2			
1488	I	B	収入命令簿	利尻郡各村組合	1922	大正11年度	28	20	2.5			合冊 1
			収入原簿	利尻郡各村組合	1922	大正11年度	28	20	2.5			合冊
			収入命令簿	利尻郡各村組合	1924	大正13年度	28	20	2.5			合冊
			収入原簿	利尻郡各村組合	1926	大正15年度	28	20	2.5			合冊
			収入原簿	利尻郡各村組合	1928	昭和3年度	28	20	2.5			合冊
			収入原簿	利尻郡各村組合	1931	昭和6年度	28	20	2.5			合冊
			収入命令簿	利尻郡各村組合	1932	昭和7年度	28	20	2.5			合冊

番号	所蔵別	大分類	文書名	作者名	西暦	和暦	縦寸	横寸	厚さ	保存期間	注記	備考
			収入命令簿	利尻郡各村組合	1933	昭和9年度	28	20	2.5			合冊
			収入命令簿	利尻郡各村組合	1934	昭和10年度	28	20	2.5			合冊
			収入原簿	利尻郡各村組合	1934	昭和10年度	28	20	2.5			合冊 貸地料
393	I	B	収入命令簿	利尻郡各村組合	1926	大正15年	27	20	0.5			
797	I	B	収入命令簿	利尻郡各村組合	1927	昭和2年	28	20	0.3			
801	I	B	収入命令簿	利尻郡各村組合	1928	昭和3年	27	20	0.4			
4650	I	B	収入命令簿	利尻郡各村組合	1929	昭和4年度	28	20	0.1			
375	I	B	収入命令簿	利尻郡各村組合	1933	昭和8年	28	20	0.3			
3654	I	B	収入命令簿	利尻郡各村組合	1936	昭和11年	28	20	0.6			
4241	I	B	出納・支払簿	利尻郡戸長役場	1890	明治23年	28	20	3			
5407	I	B	第1款組合事務費2項雑給	各村組合	1921	大正10年	24	17	0.3			
5703	I	B	第1款基本財産蓄積金1項同上	各村組合	1925	大正14年	25	17	0.1			特別会計 普通基本財産
5507	I	B	第1款組合事務費1項給料	各村組合	1922	大正11年	24	17	0.4			
5704	I	B	第1款組合事務費1項給料	各村組合	1925	大正14年	25	17	0.2			
5408	I	B	第1款組合事務費1項給料	各村組合	1921	大正10年	24	17	0.5			
5409	I	B	第1款組合事務費3項需用費	各村組合	1921	大正10年	24	17	0.1			
5505	I	B	第1款組合事務費3項需用費	各村組合	1922	大正11年	24	17	0.2			
5504	I	B	第1款組合事務費2項雑給	各村組合	1922	大正11年	24	17	0.2			
1746	I	B	歳入歳出外支出証憑綴	各村組合	1926	大正15年度	25	17	2			合冊 8
			第2款会議費1項雑給	各村組合	1926	大正15年度	25	17	2			合冊 4
			第3款諸税及員担1項諸税	各村組合	1926	大正15年度	25	17	2			合冊 5
			第3款諸税及員担2項負担	各村組合	1926	大正15年度	25	17	2			合冊 6
			第4款雑支出2項過年度支出	各村組合	1940	昭和15年度	25	17	2			合冊
			第7款公債費1項公債償還	各村組合	1935	昭和10年度	25	17	2			合冊 臨時部
			第1款組合事務及費1項給料	各村組合	1926	大正15年度	25	17	2			合冊 1
			第1款組合事務費2項雑給	各村組合	1926	大正15年度	25	17	2			合冊 2
			第1款組合事務費3項需用費	各村組合	1926	大正15年度	25	17	2			合冊 3
7264	I	B	第2款会議費1項雑給	各村組合	1918	大正7年	24	16	0.1			
5410	I	B	第2款会議費1項雑給	各村組合	1921	大正10年	24	17	0.3			
5706	I	B	第2款維持費1項維持費	各村組合	1925	大正14年	25	17	0.1			水道特別会計
5506	I	B	第2款会議費1項雑給	各村組合	1922	大正11年	24	17	0.2			
5705	I	B	第2款会議費1項雑給	各村組合	1925	大正14年	25	17	0.1			
5498	I	B	第2款雑支出1項雑支出	各村組合	1921	大正10年	24	17	0.1			臨時部
5503	I	B	第3款諸税及負担1項諸税	各村組合	1922	大正11年	24	17	0.3			
5707	I	B	第3款諸税及負担1項諸税	各村組合	1925	大正14年	25	17	0.2			
7265	I	B	第3款諸税及負担1項諸税	各村組合	1918	大正7年	24	16	0.2			
5411	I	B	第3款諸税及負担1項諸税	各村組合	1921	大正10年	24	17	0.2			
2770	I	B	第3款諸税及負担1項諸税	利尻郡各村組合	1933	昭和8年	25	17	0.2			

番号	所蔵別	大分類	文書名	作者名	西暦	和暦	縦寸	横寸	厚さ	保存期間	注記	備考
5497	I	B	第4款雑支出1項共有財産管理費	各村組合	1921	大正10年	24	17	0.1			
5496	I	B	第4款雑支出3項使用料	各村組合	1921	大正10年	24	17	0.1			
7266	I	B	第4款雑収入1項共有財産管理費	各村組合	1918	大正7年	24	16	0.1			
7267	I	B	第5款各村配当金1項各配当金	各村組合	1918	大正7年	24	16	0.1			
5501	I	B	第5款教育費2項雑給	各村組合	1921	大正10年	24	17	2.4			
5709	I	B	第5款教育費1項俸給	各村組合	1925	大正14年	25	17	1.4			
5502	I	B	第5款教育費5項実業補習学校費	各村組合	1922	大正11年	24	17	0.4			
7755	I	B	第6款衛生費2項伝染病予防費	各村組合	1922	大正11年	24	17	0.1			
5499	I	B	第6款衛生費1項種痘費	各村組合	1921	大正10年	24	17	0.1			
1749	I	B	土地漁業権貸付料収入原簿	利尻郡各村組合	1917	大正6年度	28	20	0.8			合冊
			土地漁業権貸付簿	利尻郡各村組合	1918	大正7年	28	20	0.8			合冊
			土地漁業権貸付料収入原簿	利尻郡各村組合	1919	大正8年度	28	20	0.8			合冊
3573	I	B	土地・漁業権貸付料収入原簿	利尻郡各村組合	1918	大正7年	28	21	0.2			
2677	I	B	土地台帳写	利尻郡各村組合	1908	明治41年	28	20	1.1			1908以降
5017	I	B	土木・衛生取扱費受払簿	戸長役場	1892	明治25年	28	19	0.2			
2451	I	B	納入告知書	鬼脇外二村戸長役場	1989	明治31年度	15	20	0.5			他35部 封筒入り
396	I	B	文書收受発送簿	利尻郡各村組合役場	1924	大正13年	28	20	0.3			
1580	I	B	予算綴	利尻郡各村組合役場	1915	大正4年	25	17	1			自 1915.4~1916.3 T4 至 1929.4~1930.3 S4
4838	I	B	予算書綴	利尻郡各村組合	1931	昭和6年	28	20	3			
1967	I	B	領収書	利尻郡鬼脇戸長	1898	明治31年	21	15	0.1			折袋入
2441	I	B	領収書原簿 (水面貸下料)	鬼脇外二村戸長役場	1898	明治31年度	13	18	0.1			
2443	I	B	領収書原簿 (官地所貸下料)	鬼脇外二村戸長役場	1898	明治31年度	13	18	0.1			
2449	I	B	領収書原簿 (木竹払下代)	鬼脇外二村戸長役場	1898	明治31年度	12	18	0.1			
2444	I	B	領収書原簿 (地所使用料)	鬼脇外二村戸長役場	1898	明治31年度	13	18	0.1			
2442	I	B	領収書原簿 (没収金)	鬼脇外二村戸長役場	1898	明治31年度	13	18	0.1			
6100	I	E	各村組合漁場練収獲調	調査員	1927	昭和2年	27	17	0.2			
6749	I	E	合同参加漁道具調	利尻郡各村組合役場	1932	昭和7年	27	20	1			
5018	I	E	森林収入領収書	林務課利尻出張所	1891	明治24年	18	16	1			
6751	I	E	練漁業合同書類	利尻郡各村組合役場	1930	昭和5年	28	20	2			
4389	I	E	林産物払下簿	地理課利尻分遣所	1892	明治25年	33	22	2.9			合冊 利尻郡
			雑種物払下簿	北海道庁内務部地理課利尻分遣所	1892	明治25年	33	22	2.9			合冊 利尻郡の部
			林産物払下簿	利尻郡鬼脇外二村戸長役場	1892	明治25年	33	22	2.9			合冊 鬼脇石崎、仙法志官林の部
4521	I	E	林木払下簿	北海道庁内務部地理課利尻分遣所	1892?	明治25年?	32	21	2.3			合冊 礼文郡の部
			林木払下簿	北海道第二部林務課利尻分遣所	1892?	明治25年?	32	21	2.3			合冊 利尻郡の部
4658	I	G	学齡児童調査簿	鬼脇外一村戸長役場	1901	明治34年	16	12	1.1			利尻尋常高等小学校進学区域(ラン子ワキ)明治34年度ニ就学齡ニ達シタル者

番号	所蔵別	大分類	文書名	作者名	西暦	和暦	縦寸	横寸	厚さ	保存期間	注記	備考
2116	II	A	委員会会議録	鬼脇常任委員会	1947	昭和22年	27	19	1.5			
2111	II	A	委員会出席簿	鬼脇村会議議員選挙管理委員会	1948	昭和23年	25	16	0.4			
2955	II	A	委員出席簿	鬼脇村役場	1928	昭和3年	25	17	0.3			船入潤工事
2147	II	A	委員選挙	鬼脇村選挙管理委員会	1950	昭和25年	27	20	2.1			
7652	II	A	移動証明	鬼脇村役場	1951	昭和26年	25	18	1.2			
122	II	A	移動証明書	鬼脇村役場	1945	昭和20年	25	19	0.5			5月分
48	II	A	移動証明綴	鬼脇村役場	1945	昭和20年	26	18	1.9			昭和20年7月分 移動証明書・昭和20年3月分 移動報告書
161	II	A	移動人口調査報告	鬼脇村役場	1955～1956	昭和30～31年	27	20	0.5			
7640	II	A	異動整理簿	鬼脇村役場	1952	昭和27年	27	19	1.9			
7668	II	A	異動報告書	鬼脇村役場	1945	昭和20年	26	19	0.8			
7682	II	A	移動報告綴	鬼脇村役場	1943	昭和18年	28	19	0.6			
2018	II	A	居所寄留簿	鬼脇村役場	1928	昭和3年	27	20	0.3			大字鬼脇村之部
1867	II	A	居所寄留簿見出帳	鬼脇村役場	1930	昭和5年	28	20	1			
433	II	A	居所寄留簿	鬼脇村役場	不明	不明	28	20	0.5			大字石崎村之部
2342	II	A	委任状	鬼脇村役場	1955	昭和30年	18	13	0.8		クリップ有	戦傷病者戦没者の国債受領のための委任状
254	II	A	印鑑証明願	鬼脇村役場	1954	昭和29年	25	19	2			
285	II	A	印鑑届	鬼脇村役場	1950	昭和25年	27	20	0.5			
6665	II	A	印鑑届、証明書願綴	鬼脇村役場	1956	昭和28年	28	20	2			
35	II	A	印鑑届	鬼脇村役場	1937～1944	昭和12～19年	24	16	2.2			
36	II	A	印鑑届	鬼脇村役場	1951～1953	昭和26～28年	27	19	3.2			
947	II	A	印鑑届	鬼脇村	明治～昭和	明治～昭和	33	24	9			
244	II	A	印鑑簿 (1) いろはにほへと部	鬼脇村役場	不明	不明	26	19	3			い～ち
247	II	A	印鑑簿 (3) そつねならむうえ部	鬼脇村役場	不明	不明	26	19	3			そ～え
246	II	A	印鑑簿 (4) のをくやまけふこ部	鬼脇村役場	不明	不明	26	19	3			の～こ
245	II	A	印鑑簿 (5) るてあさきゆ部	鬼脇村役場	不明	不明	26	19	3			る～ゆ
243	II	A	印鑑簿 (6) めみしいみせす部	鬼脇村役場	不明	不明	26	19	3			め～す
4040	II	A	印刷物注文伺簿	鬼脇村役場	1932	昭和7年	25	17	0.3			
1625	II	A	請負及物品購買	鬼脇村役場	1958	昭和33年	27	19	55			漁港事務所備付
1271	II	A	海区漁業調整委員会委員選挙人名簿 登載申請書	鬼脇村	1952	昭和27年	26	19	3			
1267	II	A	海区選挙人名簿登載申請書	鬼脇村	1953	昭和28年	27	19	2.5			石崎 旭浜 練泊
1268	II	A	海区選挙人名簿登載申請書	鬼脇村	1953	昭和28年	26	19	2.2			野中 南浜 金崎 沼浦
1269	II	A	海区選挙人名簿登載申請書	鬼脇村	1953	昭和28年	26	19	3			5部 6部 清川 二ツ石
1266	II	A	海調委選挙・出稼者住所氏名簿	鬼脇村	不明	不明	26	18	0.5			
865	II	A	売払地成功証明書写	鬼脇村役場	1919	大正8年	25	16	0.3			
7697	II	A	営造物使用並公営申請書処理簿	鬼脇村役場	1936	昭和11年	28	20	0.5			
106	II	A	鬼脇村議会議案	鬼脇村役場	1950	昭和25年	26	19	1			
339	II	A	鬼脇村議会議案	鬼脇村役場 (総務)	1950	昭和25年	27	19	2			
340	II	A	鬼脇村議会議案	鬼脇村役場 (総務)	1951	昭和26年	27	19	2			

番号	所蔵別	大分類	文書名	作者名	西暦	和暦	縦寸	横寸	厚さ	保存期間	注記	備考
2084	II	A	鬼脇村議会議案 第1回	鬼脇村役場	1951	昭和26年	26	18	0.5			
984	II	A	鬼脇村議会議案	鬼脇村役場	1952	昭和27年	26	20	3			
2118	II	A	鬼脇村議会議案	鬼脇村役場	1952	昭和27年	27	19	2.5			
6662	II	A	鬼脇村議会議案 (第6回)	鬼脇村役場	1952	昭和27年	26	18	0.2			
2464	II	A	鬼脇村議会議案 (第2回)	鬼脇村役場	1952	昭和27年	26	18	0.7			
6663	II	A	鬼脇村議会議案 (第1回)	鬼脇村役場	1953	昭和28年	26	18	2			
338	II	A	鬼脇村議会議案	鬼脇村役場	1954	昭和29年	26	19	3			
983	II	A	鬼脇村議会議案	鬼脇村役場	1956	昭和31年	25	18	2			
6735	II	A	鬼脇村議会議案 他	鬼脇村役場 戸籍	1956	昭和31年	25	18	0.2			
1821	II	A	鬼脇村議会議員選挙 鬼脇村長選挙 庶務	鬼脇村選挙管理委員会	1955	昭和30年	27	19	3			
2066	II	A	鬼脇村規則規程綴	鬼脇村役場	不明	不明	27	20	2			
2117	II	A	鬼脇村財産明細書及事務報告書	鬼脇村役場	1918~1934	大正7~昭和9年	26	20	2			
1905	II	A	鬼脇村諸規程	鬼脇村役場	不明	不明	28	20	1.4			
1336	II	A	鬼脇村役場事務細則	鬼脇村役場	1917	大正6年	24	17	0.4			財務係 大正6年6月以降
1287	II	A	御下賜品関係	鬼脇村役場	1948~1949	昭和23~24年	26	18	1			
2218	II	A	恩給組合納付金内訳書	鬼脇村役場	1939	昭和14年	24	17	1.8			
724	II	A	御大表関係書類	鬼脇村役場	1926	昭和元年	26	18	1			
297	II	A	会議録議会書記	鬼脇村役場	1934	昭和9年	27	19	1			
2004	II	A	会議録参考書綴	鬼脇村議会書記	1940	昭和15年	27	20	2.2			
1955	II	A	外国人登録	鬼脇村役場	1956	昭和31年	27	19	2.8			㊟
1956	II	A	外国人登録関係綴	鬼脇村役場	1951	昭和26年	27	19	3.5	永年		第2号 社会
1919	II	A	外国人登録例規	鬼脇村役場		昭和22年	27	19	2	永年		社会
2065	II	A	朝鮮人関係	鬼脇村役場	1925	昭和20年	28	20	1			合冊
			朝鮮同胞戸籍寄留調査関係綴	鬼脇村役場	1923	昭和18年	28	21	1			合冊
4109	II	A	開拓	鬼脇村役場	1955	昭和30年	27	20	2.7			
1890	II	A	外地引揚者・復員者請求書、移動証明書綴	鬼脇村役場	1946	昭和21年	28	19	0.5			産業係
680	II	A	各省大臣、長官訓示	鬼脇村役場	1919	大正8年	28	19	0.4			
6440	II	A	各世帯調書	鬼脇村役場	不明	不明	27	19	7.4			
7674	II	A	家庭裁判所審判申立書式集	鬼脇村役場	1949	昭和24年	25	18	0.8			
1473	II	A	加盟誓約書	鬼脇村役場	1942	昭和17年	26	18	0.8			
1751	III		町村合併関係資料綴	鴛泊村	1953	昭和28年	28	20	4.5			合冊
	II	A	町村合併関係	鬼脇村役場	1956	昭和31年	28	20	4.5			合冊
	II		町村合併関係	鬼脇村	1955	昭和30年	28	20	4.5			合冊
1896	II	A	関係条例規程 収入役	鬼脇村役場	1947	昭和22年	27	19	0.9			
1929	II	A	鑑札交付簿	鬼脇村役場	1932	昭和7年	28	20	0.5			
6212	II	A	議案 (歳入歳出予算)	鬼脇村役場	1948	昭和23年	26	36	1.8			表紙無し
2009	II	A	議案選挙	鬼脇村会議員選挙管理委員会	1947	昭和22年	27	20	9.1			衆議院・道会議員・村会議員
1951	II	A	議案綴	鬼脇村役場	1954	昭和29年	26	19	3			

番号	所蔵別	大分類	文書名	作者名	西暦	和暦	縦寸	横寸	厚さ	保存期間	注記	備考
1838	II	A	議員協議会委員会	鬼脇村役場議事事務局	1953	昭和28年度	27	19	0.3			
969	II	A	議員選挙	鬼脇村役場	1924	大正13年	27	19	1	永年		第10号
968	II	A	議員選挙	鬼脇村役場	1925	大正14年	25	17	3	永年		第10号
967	II	A	議員選挙	鬼脇村役場	1929	昭和4年	25	17	5			
897	II	A	議員選挙	鬼脇村役場	1931	昭和6年	25	17	2			
7510	II	A	議員選挙資格調	鬼脇村役場	1931	昭和6年	17	12	0.3			第1区～第11区 ひとまとめ
966	II	A	議員選挙	鬼脇村役場	1933	昭和8年	28	20	2			
963	II	A	議員選挙	鬼脇村役場	1934	昭和9年	25	18	2			
964	II	A	議員選挙	鬼脇村役場	1935	昭和10年	28	20	2	10年		
896	II	A	議員選挙	鬼脇村役場	1936	昭和11年	28	20	7	10年		
1766	II	A	議員選挙	鬼脇村役場	1937	昭和12年	28	2	10	10年		
1765	II	A	議員選挙	鬼脇村役場	1938	昭和13年	28	20	2			
1764	II	A	議員選挙	鬼脇村役場	1940	昭和15年	28	20	5			
1763	II	A	議員選挙	鬼脇村役場	1944	昭和19年	27	20	0.5			
1767	II	A	議員選挙	鬼脇村会議員選挙管理委員会	1947	昭和22年	28	20	9			長官、村長、参議院
2144	II	A	議員選挙 教育委員	鬼脇村選挙管理委員会	1948	昭和23年	27	20	3.2			
2155	II	A	議員選挙 参議院分	鬼脇村選挙管理委員会	1950	昭和25年	27	20	7.6			
1826	II	A	議員選挙	鬼脇村選挙管理委員会	1951	昭和26年	27	19	1.5			
1827	II	A	議員選挙	鬼脇村選挙管理委員会	1952	昭和27年	27	20	5.5			10月1日執行 衆議院議員 最高裁判官国民審査
1824	II	A	議員選挙	鬼脇村選挙管理委員会	1953	昭和28年	27	18	2.3			4月19日執行 衆議院議員
1825	II	A	議員選挙	鬼脇村選挙管理委員会	1953	昭和28年	27	20	3.7			4月24日執行 参議院議員
1944	II	A	議員選挙下調	鬼脇村役場	1939	昭和14年	19	13	0.5			3区
1973	II	A	議員選挙に関する綴	鬼脇村役場	1921	大正10年	24	17	1.2	永年		
1794	II	A	議会議案予算書	鬼脇村役場	1945	昭和20年	27	18	1.3			
1791	II	A	議会議案綴	鬼脇村役場	1946	昭和21年	27	19	2.4			
1697	II	A	議会議長会書類	鬼脇村議会	1951	昭和26年	26	18	1.8			
2234	II	A	議会関係	鬼脇村役場	1952	昭和27年	26	19	0.7			
1758	II	A	議員出席簿	鬼脇村議会	1951	昭和26年度	27	18	1			合冊
			議員出席簿	鬼脇村議会	1952	昭和27年度	27	18	1			合冊
2100	II	A	議員選挙二関スル書類	鬼脇村役場	1922	大正11年	25	17	3	永年		合冊 第4号
			普通選挙有権者調査資料	鬼脇村役場(中村書記)	1927	昭和2年	25	17	3			合冊 日程1号 衆議院議員、道会議員選挙人名簿ハ9月15日現在ニヨリ調整ヲ要ス
			宗谷支庁管内選挙事務電信約字表	鬼脇村役場	1928	昭和3年	25	17	3			合冊
6838	II	A	購入簿	鬼脇村役場	1937	昭和12年度	24	17	1			合冊
1759	II	A	村会出席簿	鬼脇村役場	1937	昭和12年	25	17	2			合冊
			村会出席簿	鬼脇村役場	1949	昭和24年	25	17	2			合冊
			村会出席簿	鬼脇村役場	1950	昭和25年	25	17	2			合冊
2167	II	A	署名議員名簿	鬼脇村役場	1942	昭和17年	27	20	1.5			合冊
			議員出席簿	議事事務局	1942	昭和17年	27	20	1.5			合冊

番号	所蔵別	大分類	文書名	作者名	西暦	和暦	縦寸	横寸	厚さ	保存期間	注記	備考
2168	II	A	村会出席簿	鬼脇村役場	1928	昭和3年	25	17	1.5			合冊
			村会出席簿	鬼脇村役場	1931	昭和6年	25	17	1.5			合冊
	村会出席簿		鬼脇村役場	1932	昭和7年	25	17	1.5			合冊	
	I	村会出席簿	利尻郡各村組合役場	1933	昭和8年	25	17	1.5			合冊	
2173	II	A	村会出席簿	鬼脇村役場	1937	昭和12年	26	19	1.5			合冊
			村会出席簿	鬼脇村役場	1942	昭和17年	26	19	1.5			合冊
			村会出席簿	鬼脇村役場	1942	昭和17年	26	19	1.5			合冊
			村会出席簿	鬼脇村役場	1949	昭和24年	26	19	1.5			合冊
			議員出席簿	鬼脇村役場	1951	昭和26年度	26	19	1.5			合冊
2322	II	A	議員出勤簿	鬼脇水産税区	1912	明治45年	25	17	0.8			合冊
			村会議員出席簿	鬼脇村役場	1924	大正13年	25	17	0.8			合冊 第1号
1762	II	A	議員選挙	鬼脇村役場	1945	昭和20年	27	20	3			合冊
			議員選挙	鬼脇村役場	1946	昭和21年	27	20	3			合冊 第2号 自 8月
2093	II	A	衆議院議員選挙人名簿抄本	鬼脇村役場	1923	大正12年	27	19	2.5			合冊 大正12年10月1日現在調
			北海道会議員選挙人名簿抄本	鬼脇村役場	1923	大正12年	27	19	2.5			合冊
			北海道会議員選挙人名簿抄本	鬼脇村役場	1923	大正12年	27	19	2.5			合冊
			議員選挙	鬼脇村役場	1924	大正13年	27	19	2.5	永年		合冊 第5号 甲
2094	II	A	議員選挙二関スル書類	鬼脇村役場	1923	明治 33、34年	25	17	2.5	永年		合冊 第41号
			村会議員選挙二関スル書類	鬼脇村役場	1923	大正12年	25	17	2.5			合冊
			鬼脇村会議員選挙人名簿写	鬼脇村役場	1923	大正12年	25	17	2.5			合冊
			鬼脇村会議員選挙人名簿写	鬼脇村役場	1923	大正12年	25	17	2.5			合冊
4240	II	A	村会議員出席簿	鬼脇村会	1906	明治39年	34	25	0.3			
2081	II	A	村会議員選投票在中	鬼脇村役場	1914	大正3年	18	13	5			
2567	II	A	村会議員選挙人名簿下調	鬼脇村役場	1916	大正5年	40	27	2			
1940	II	A	村会議選挙人名簿下調	利尻郡鬼脇村役場	1919	大正8年	27	19	2			
7120	II	A	村会議員選挙人名簿下調簿	鬼脇村役場	1920	大正9年	27	20	3			
1724	II	A	村会議決書類	鬼脇村役場	1921	大正10年	24	19	3	永年		第6号
1064	II	A	村会書類	鬼脇村役場	1921	大正10年	24	17	1.5	永年		第5号
2012	II	A	村会議決	鬼脇村役場	1923	大正12年	24	17	4.8	永年		第35号
1065	II	A	村会	鬼脇村役場	1925	大正12年	24	17	2.3	永年		第4号
2014	II	A	村会議決	鬼脇村役場	1926	大正15年	24	17	3.9	永年		
2219	II	A	村会議員出席簿	鬼脇村役場	1927	昭和2年	24	17	0.9			合冊 昭和2~4年分
1119	II	A	村会	鬼脇村役場	1928	昭和3年	28	20	4			
2013	II	A	村会議決	鬼脇村役場	1928	昭和3年	24	17	5.3			
1066	II	A	村会	鬼脇村役場	1932	昭和7年	28	20	6.3			
1726	II	A	村会議決	鬼脇村役場	1933	昭和8年	28	20	1.4			
1725	II	A	村会議決	鬼脇村役場	1934	昭和9年	28	20	2.1			

番号	所蔵別	大分類	文書名	作者名	西暦	和暦	縦寸	横寸	厚さ	保存期間	注記	備考
2222	II	A	村会出席簿	鬼脇村役場	1935	昭和10年	25	17	1.9			合冊 昭和10~18年分
1061	II	A	村会	鬼脇村役場	1937	昭和12年	27	20	7.5			
2003	II	A	村会会議録	鬼脇村役場	1938	昭和13年	27	20	3.9	20年		
1059	II	A	村会	鬼脇村役場	1939	昭和14年	27	20	0.5			
2002	II	A	村会会議録	鬼脇村役場	1939	昭和14年	27	20	4.3	20年		
2220	II	A	村会出席簿	鬼脇村役場	1939	昭和14年	24	17	2.1			合冊 昭和14~21年分
4307	II	A	村会	鬼脇村役場	1940	昭和15年	28	20	5	20年		
2005	II	A	村会会議録	鬼脇村役場	1941	昭和16年	27	20	4.3			
1426	II	A	村会	鬼脇村役場	1943	昭和18年	28	20	7			
2007	II	A	村会会議録	鬼脇村役場	1943	昭和18年	27	20	3.6			
1427	II	A	村会	鬼脇村役場	1944	昭和19年	28	20	4			
1428	II	A	村会	鬼脇村役場	1945	昭和20年	27	20	3			
1060	II	A	村会	鬼脇村役場	1946	昭和21年	27	20	6.2			
2008	II	A	村会会議録	鬼脇村役場	1946	昭和21年	27	20	3.1			
304	II	A	村会	鬼脇村役場	1947	昭和22年	27	20	5			
671	II	A	村会	鬼脇村役場	1948	昭和23年	27	20	3			
2083	II	A	村会会議録	鬼脇村議会	1948	昭和23年	27	20	1			
2304	II	A	村会会議録	鬼脇村役場	1948	昭和23年	27	20	0.9			
305	II	A	村会	鬼脇村役場	1949	昭和24年	27	20	5			
936	II	A	村会議会議案	鬼脇村役場	1949	昭和24年	26	19	3			
985	II	A	村会議会議案	鬼脇村役場	1949	昭和24年	28	20	3			
418	II	A	村会会議録	鬼脇村議会	1949	昭和24年	27	19	5			合冊
			村会	鬼脇村役場	1950	昭和25年	27	19	5			合冊
			村会会議録	鬼脇村議会	1950	昭和25年	27	19	5			合冊
26	II	A	村会	鬼脇村役場	1951	昭和26年	28	20	5.2			
97	II	A	村会	鬼脇村役場	1952	昭和27年	27	20	2			
2119	II	A	村会	鬼脇村役場	1954	昭和29年	26	19	2.6			
1425	II	A	村会	鬼脇村役場	1940~1941	昭和15~16年	28	20	6			
3515	II	A	村議会関係	鬼脇村役場	1952	昭和27年	27	19	1.5			封筒入り
1276	II	A	村議会関係	鬼脇村役場	1956	昭和31年	26	20	1			委員会協議会
674	II	A	村議会議案綴	鬼脇村役場	1947	昭和22年	27	19	3			
1846	II	A	村議会議事録	鬼脇村議会(事務局)	1953	昭和28年	27	20	0.5			
1723	II	A	村議会決議	鬼脇村役場	1920	大正9年	24	19	2.9	永年		第1号
1032	II	A	村議会協議会	鬼脇村役場	1955	昭和30年	27	20	0.7			合冊
			村議会会議録	鬼脇村議会事務局	1956	昭和31年	27	20	0.7			合冊
1831	II	A	企業許可令関係書類	鬼脇村役場	1944	昭和19年	26	18	3			
1913	II	A	企業許可令第7条ニヨル事業報告書綴	鬼脇村役場	1942	昭和17年	27	19	4			合冊
			企業許可令	鬼脇村役場	1945	昭和20年	27	19	4			合冊

番号	所蔵別	大分類	文書名	作者名	西暦	和暦	縦寸	横寸	厚さ	保存期間	注記	備考
1330	II	A	規則 告示告諭綴	鬼脇村役場	1923	大正12年	24	17	1	永年		第30号
7645	II	A	規則、告示、告諭番号簿	鬼脇村役場	1923	大正12年	25	17	0.3			合冊
2096	II	A	鬼脇村規則規程収廃加除綴	鬼脇村役場	1919	大正8年	28	20	1.6	永年		合冊 第30号
			鬼脇村規則規程基帳	鬼脇村役場	1920	大正9年	28	20	1.6	永年		合冊 大正9年1月浄書 第3号
2097	II	A	規則規程	鬼脇村役場	不明	不明	25	17	2			合冊
			鬼脇村役場庶務規程	鬼脇村役場	不明	不明	25	17	2			合冊
2305	II	A	議長会関係	鬼脇村役場議長会関係	1956	昭和31年	27	20	1.1			
6321	II	A	切手受払簿	鬼脇村役場	1956	昭和31年	26	19	1			
6359	II	A	切手郵便受払簿	鬼脇村役場	1949	昭和24年度	27	20	1			
1314	II	A	基本選挙人名簿	鬼脇村選挙管理委員会	1952	昭和27年	26	19	1			
1931	II	A	教化動員緊縮運動関係書類	鬼脇村役場	1929	昭和4年	28	20	1			
4745	II	A	許可書・許可書件名簿	鬼脇村役場	1902	明治35年	25	17	0.5	永年保存		
2711	II	A	許可書交付簿	鬼脇村役場	1924	大正13年	25	17	0.2			寄留地徴兵受験願
1579	II	A	許可認可書類	鬼脇村役場	1922	大正11年	28	20	1	永年		第13号
2080	II	A	許可認可指令綴	鬼脇村役場	1919	大正8年	25	17	0.5	永年		
4306	II	A	許可認可指令	鬼脇村役場	1914~42	大正3~昭和17年	28	20	1			
2272	II	A	許可認可稟請書類	鬼脇村役場	1923	大正12年	26	18	1.2	永年		第43号
2166	II	A	許可認可申請書類綴	鬼脇村役場	1923	大正12年	27	20	3	永年		合冊 第43号
			許可認可申請書類綴	鬼脇村役場	1924	大正13年	27	20	3	永年		合冊 第14号
2073	II	A	許可認可申請	鬼脇村役場	1925	大正14年	27	20	3	永年		第1号
2072	II	A	許可認可申請	鬼脇村役場	1926	大正15年	27	20	3	永年		
1985	II	A	許可認可申請	鬼脇村役場	1927	昭和2年	2	20	5.5			
4940	II	A	許可認可申請書	鬼脇村役場	1928	昭和3年	28	20	4			船入澗分
1986	II	A	許可認可申請	鬼脇村役場	1931	昭和6年	28	20	1.8			
1982	II	A	許可認可申請	鬼脇村役場	1932	昭和7年	28	20	2			
1983	II	A	許可認可申請	鬼脇村役場	1933	昭和8年	28	20	1.5			
1984	II	A	許可認可申請	鬼脇村役場	1934	昭和9年	28	20	1.7			
1979	II	A	許可認可申請	鬼脇村役場	1935	昭和10年	28	20	6.5			
1981	II	A	許可認可申請	鬼脇村役場	1936	昭和11年	28	20	2.8			
2061	II	A	許可認可申請	鬼脇村役場	1937	昭和13年	28	20	6			
2062	II	A	許可認可申請	鬼脇村役場	1939	昭和14年	28	20	3.7			
2086	II	A	許可認可申請	鬼脇村役場	1942	昭和17年	28	19	6			
2060	II	A	許可認可申請	鬼脇村役場	1943	昭和18年	27	19	2.5			
770	II	A	許可認可申請	鬼脇村役場	1944	昭和19年	27	20	2			合冊
			許可認可申請	鬼脇村役場	1945	昭和20年	27	20	3			合冊
771	II	A	許可認可申請	鬼脇村役場	1946	昭和21年	27	20	3			合冊
			許可認可申請	鬼脇村役場	1947	昭和22年	27	20	3			合冊
			許可認可申請	鬼脇村役場	1948	昭和23年	27	20	1			合冊

番号	所蔵別	大分類	文書名	作者名	西暦	和暦	縦寸	横寸	厚さ	保存期間	注記	備考
7692	II	A	許可認可申請	鬼脇村役場		昭和24年	27	19	0.1			
720	II	A	許可認可申請	鬼脇村役場	1950	昭和25年	27	19	0.2			
1761	II	A	許可認可書類（指令）	鬼脇村役場(庶務)	1918	大正7年	27	20	3			合冊 第13号
			許可認可申請綴	鬼脇村役場	1920	大正9年	27	20	3			合冊
			許可認可書類	鬼脇村役場	1921	大正10年	27	20	3			合冊 第7号
1876	II	A	寄留受付帳	鬼脇村役場	1948	昭和23年	25	17	0.9			
2236	II	A	寄留関係書類綴	鬼脇村役場	1921	大正10年	25	17	3	永年		
7755	II	A	寄留完結	鬼脇村役場	1927	昭和2年	25	17	2.8			
2230	II	A	寄留完結	鬼脇村役場	1928	昭和3年	24	17	2.2			
2090	II	A	寄留雑件	鬼脇村役場	1925	大正14年	24	16	3			
2088	II	A	寄留雑件	鬼脇村役場	1926	大正15年	25	17	0.8			
1884	II	A	寄留雑件	鬼脇村役場	1928	昭和3年	25	17	2.6			
1866	II	A	寄留雑件	鬼脇村役場	1929	昭和4年度	25	17	3			
1840	II	A	寄留雑件	鬼脇村役場	1931	昭和6年	26	17	2.5			
1864	II	A	寄留雑件	鬼脇村役場	1932	昭和7年	25	17	2			
1865	II	A	寄留雑件	鬼脇村役場	1933	昭和8年	25	17	1			
1879	II	A	寄留雑件	鬼脇村役場	1937	昭和12年	28	20	2.3			
1875	II	A	寄留雑件	鬼脇村役場	1939	昭和14年	25	17	2.4			
2089	II	A	寄留届	鬼脇村役場	1915	大正4年	25	17	3			
4845	II	A	寄留届	鬼脇村役場	1922	大正11年	表紙なし	表紙なし	表紙なし			
2867	II	A	寄留届	鬼脇村役場	1941	昭和16年	25	19	0.5			封筒入り
1883	II	A	寄留届	鬼脇村役場	1949	昭和24年	27	20	2			
1841	II	A	寄留届書	鬼脇村役場	1935	昭和10年	25	17	2.3			
1878	II	A	寄留届書	鬼脇村役場	1943	昭和18年	27	19	2			
2200	II	A	寄留届書	鬼脇村役場	1944	昭和19年	27	19	1.5			
2197	II	A	寄留届綴	鬼脇村役場	1947	昭和22年	27	19	2			
2229	II	A	寄留二関スル書類	鬼脇村役場	1919	大正8年	24	17	3.5			
2213	II	A	組合員証整理簿	鬼脇村役場	1943	昭和18年	25	17	0.7			
728	II	A	組合員名簿	鬼脇村特設電話相互組合	1931	昭和6年	25	17	0.5			
5033	II	A	訓通牒其他諸達示書	鬼脇村役場	1902~09	明治35~42年	27	17	2			
5032	II	A	訓令切抜	鬼脇村役場	1906	明治39年	25	20	3			庁令告示
1375	II	A	訓令通牒綴	鬼脇村役場	1927	昭和2年	27	20	1			陪審法関係の分
1338	II	A	訓令通牒綴	鬼脇村役場	1948	昭和23年	28	20	0.8			
1341	II	A	訓令綴	鬼脇村役場	1933	昭和8年	25	17	1.7			
1832	II	A	契約関係綴	鬼脇村役場	1920~1931	大正9年~昭和6年	27	20	5.3			
3789	II	A	契約証	鬼脇村役場	1932	昭和7年	25	17	2.0			
2409	II	A	契約書類綴	鬼脇村役場	1917	大正6年	27	20	0.3	永年		第69号
183	II	A	契約書類綴	鬼脇村役場	1929	昭和4年	25	17	5			船入潤特別会計

番号	所蔵別	大分類	文書名	作者名	西暦	和暦	縦寸	横寸	厚さ	保存期間	注記	備考
181	II	A	契約書綴	鬼脇村役場	1930	昭和5年	25	17	3			船入潤特別会計分
177	II	A	契約書綴	鬼脇村役場	1931	昭和6年	25	17	2			船入潤工事ノ分
179	II	A	契約書綴	鬼脇村役場	1935	昭和10年	25	17	1			災害復旧工事分
1259	II	A	経由進達簿	鬼脇村	1933	昭和8年	25	17	0.3			
1379	II	A	経由進達簿	鬼脇村役場	1938	昭和13年	25	17	0.4			
1886	II	A	現金支払証憑書綴	鬼脇村役場	1915	大正4年	24	17	0.5			
973	II	A	現在世帯及同人口調査表	鬼脇村役場	1937	昭和12年	28	17	1			
2533	II	A	現住戸口調査票	鬼脇村役場	1928	昭和3年	25	17	4			
1885	II	A	現住番地調	鬼脇村役場	1920	大正9年	24	17	0.4			戸籍ニ依ラズ実際1番地ナリ
7670	II	A	抗告に関する書類 戸籍	鬼脇村役場	1908	明治41年	25	17	0.1			
6687	II	A	公書綴	鬼脇村役場 収入役	1940	昭和15年	25	17	0.2			
1029	II	A	口頭申告簿	鬼脇村役場	1919	大正8年度	28	20	2			合冊 第61号
			口頭申告簿	鬼脇村役場	1920	大正9年度	28	20	2			合冊 第47号
			口頭申告受理簿	鬼脇村役場	1921	大正10年	28	20	2			合冊 第48号
1028	II	A	口頭申告簿	鬼脇村役場	1924	大正13年	28	20	1.3			合冊
			口頭申告簿	鬼脇村役場	1924	大正13年	28	20	1.3			合冊
			口頭申告簿	鬼脇村役場	1925	大正14年	28	20	1			合冊
977	II	A	口頭申告簿	鬼脇村役場	1925	大正14年	27	20	1			
1017	II	A	口頭申告簿	鬼脇村役場	1926	大正15年度	28	20	1.5			合冊
			口頭申告簿	鬼脇村役場	1926	大正15年	28	20	1.5			合冊
			口頭申告簿	鬼脇村役場	1927	昭和2年度	28	20	1.5			合冊
1030	II	A	口頭申告簿	鬼脇村役場	1927	昭和2年	25	17	1.8			合冊
			口頭申告簿	鬼脇村役場	1928	昭和3年	25	17	1.8			合冊
			口頭申告簿	鬼脇村役場	1929	昭和4年	25	17	1.8			合冊
			口頭申告簿	鬼脇村役場	1930	昭和5年	25	17	1.8			合冊
			口頭申告簿	鬼脇村役場	1932	昭和7年	25	17	1.8			合冊
1031	II	A	口頭申告簿	鬼脇村役場	1936	昭和11年	28	20	1.5			合冊 遊興税 傭婦税 置屋税
			申告書綴	鬼脇村役場	1938	昭和13年度	28	20	1.5			合冊
			口頭申告簿	鬼脇村役場	1941	昭和16年度	28	20	1.5			合冊
			口頭申告受理簿	鬼脇村役場	1944	昭和19年度	28	20	1.5			合冊
749	II	A	交付簿	鬼脇村役場	1926	大正15年	25	17	1			地方税及び納入告知書
4795	II	A	公文書	鬼脇村役場	1950	昭和25年	27	19	0.9			
28	II	A	公文書関係	鬼脇村役場	1948	昭和23年	27	17	2			総務部(総務課)
2635	II	A	告示	鬼脇村役場	1941	昭和16年	27	20	8			産業雑件
5066	II	A	告示・告諭	鬼脇村役場	1912	明治45年	25	16	1.1	永年		庶務
1343	II	A	告示告諭綴	鬼脇村役場	1920	大正9年	24	16	9	永年		第8号
1329	II	A	告示告諭綴	鬼脇村役場	1921	大正10年	24	17	0.5	永年		
1328	II	A	告示綴	鬼脇村役場	1937	昭和12年	24	16	3			

番号	所蔵別	大分類	文書名	作者名	西暦	和暦	縦寸	横寸	厚さ	保存期間	注記	備考
1898	II	A	告知催告通知簿	鬼脇村役場	1946	昭和21年	25	17	0.7			
6806	II	A	戸口調査票 第5部	鬼脇村役場	1911	明治44年	14	21	1.5			
2402	II	A	戸口調査	鬼脇村役場	1915	大正4年	25	17	2.5			第5部
			戸口調査	鬼脇村役場	1915	大正4年	25	17	2.5			第6部
2403	II	A	戸口調査	鬼脇村役場	1915	大正4年	25	17	2.6			第7部
			戸口調査	鬼脇村役場	1915	大正4年	25	17	2.6			第8部
			戸口調査	鬼脇村役場	1915	大正4年	25	17	2.6			第9部
2406	II	A	戸口調査	鬼脇村役場	1915	大正4年	25	17	2.7			第3部
			戸口調査	鬼脇村役場	1915	大正4年	25	17	2.7			第4部
2263	II	A	戸口調査	鬼脇村役場	1917	大正6年	20	14	1			第10部
2264	II	A	戸口調査	鬼脇村役場	1918	大正7年	21	14	1			第7部
2401	II	A	戸口調査	鬼脇村役場	1918	大正7年	20	14	1.5			第9部
			戸口調査	鬼脇村役場	1918	大正7年	20	14	1.5			第10部
			戸口調査	鬼脇村役場	1918	大正7年	20	14	1.5			第11部
2404	II	A	戸口調査票	鬼脇村役場	1918	大正7年	20	14	2			第1部
			戸口調査票	鬼脇村役場	1918	大正7年	20	14	2			第2部
2405	II	A	戸口調査票	鬼脇村役場	1918	大正7年	20	14	2			第3部
			戸口調査票	鬼脇村役場	1918	大正7年	20	14	2			第4部
2400	II	A	戸別調書	鬼脇村役場	1945	昭和20年	21	15	1.3			中央
			戸別調書	鬼脇村役場	1946	昭和21年	21	15	1.3			中央
2407	II	A	戸別調書	鬼脇村役場	1946	昭和21年	21	16	1.5			旭浜
			戸別調書	鬼脇村役場	1946	昭和21年	21	16	1.5			石崎
1337	II	A	告諭附録綴	鬼脇村役場	1933	昭和8年	25	17	0.2			
2375	II	A	戸数割領収書	鬼脇村役場	1892	明治25年	19	14	1.8			
7599	II	A	戸数割領収書原簿	鬼脇村役場	1896	明治29年	17	12	7			
3733	II	A	戸数割資力調査表	鬼脇村役場	1924	大正13年	27	20	1.0		合冊	第1・2部 中村書記
2531	II	A	戸数割資力調査票	鬼脇村役場	1924	大正13年	28	20	0.8			
4114	II	A	戸数割資産調書綴	鬼脇村役場	1928	昭和3年	28	20	0.8			
4000	II	A	戸数割関係書類	鬼脇村役場	1939	昭和14年	25	17	2.0			
7686	II	A	戸籍参考 中村	鬼脇村役場	1919	大正8年	28	20	0.8			
4148	II	A	戸籍謄本其他諸証明申請書類	鬼脇村役場	1920	大正9年	27	19	1.1			
2194	II	A	戸籍收受発送簿	鬼脇村役場	1922	大正11年	28	20	1.7	永年		第15号
1952	II	A	戸籍の記載を要せざる書類	鬼脇村役場	1922	大正11年	24	17	0.5			死産
2071	II	A	戸籍書類	鬼脇村役場	1923	大正12年	24	17	2	10年		
1953	II	A	戸籍雑件	鬼脇村役場	1925	大正14年	24	17	2	10年		
1888	II	A	戸籍事務二関スル書類	鬼脇村役場	1926	大正15年	24	17	2			
7677	II	A	戸籍事務に関する書類	鬼脇村役場	1927	昭和2年	25	17	2.2			
55	II	A	戸籍法第36条第1項1書類	鬼脇村役場	1927	昭和2年	24	16	3		本籍	

番号	所蔵別	大分類	文書名	作者名	西暦	和暦	縦寸	横寸	厚さ	保存期間	注記	備考
434	II	A	戸籍寄留収受発送簿	鬼脇村役場	1927	昭和2年	27	20	1			
4115	II	A	戸籍寄留収受発送簿	鬼脇村役場	1928	昭和3年	28	20	1.2			
51	II	A	戸籍雑件	鬼脇村役場	1928	昭和3年	17	25	1.5			
46	II	A	戸籍届書（本籍）	鬼脇村	1928	昭和3年	26	18	0.6			
1871	II	A	戸籍寄留収受発送簿	鬼脇村役場	1930	昭和5年	28	20	1			
7676	II	A	戸籍謄本、抄本請求雑往復	鬼脇村役場	1930	昭和5年	25	17	2.7			
52	II	A	戸籍謄抄本交付簿	鬼脇村役場	1931	昭和6年	17	25	1			
56	II	A	戸籍等抄本請求 雑戸籍往復 関係	鬼脇村役場	1931	昭和6年	25	17	4.5		針止め有	
1887	II	A	戸籍	鬼脇村役場	1932	昭和7年	25	17	1			
124	II	A	戸籍謄抄本請求関係	鬼脇村役場	1932	昭和7年	25	17	4			合冊
	II	A	戸籍雑件	鬼脇村役場	1932	昭和7年	25	17	4			合冊
7684	II	A	戸籍謄本、抄本交付簿	鬼脇村役場	1933	昭和8年	25	17	0.6			
2070	II	A	戸籍の記載を要せざる書類	鬼脇村役場	1938	昭和13年	25	17	0.5			
2358	II	A	戸籍係への封書	不明	1939	昭和14年	20	8	0.1			2通 戸籍謄本依頼、届け書
2068	II	A	戸籍除籍副本覧帳	鬼脇村役場	1940	昭和15年	25	17	1			
7675	II	A	戸籍見出簿	鬼脇村役場	1941	昭和16年改正廃止	28	21	2			
7643	II	A	戸籍、除籍副本発送簿	鬼脇村役場	1942	昭和17年	25	18	0.3			
2069	II	A	戸籍受付帳	鬼脇村役場	1943	昭和18年	29	20	0.5			
486	II	A	戸籍雑件綴	鬼脇村役場	1943	昭和18年	26	18	2			
7663	II	A	戸籍謄本、抄本交付簿	鬼脇村役場	1943	昭和18年	25	18	0.5			
2105	II	A	戸籍関係	鬼脇村役場	1944	昭和19年	27	20	2			
7673	II	A	戸籍謄本、抄本下附願	鬼脇村役場	1945	昭和20年	28	20	2.2			
125	II	A	戸籍謄本抄本下付願	鬼脇村役場	1946	昭和21年	25	18	0.5			
2169	II	A	戸籍に関する届書類	鬼脇村役場	1946	昭和21年	27	20	1			合冊
			戸籍除籍副本発送簿	鬼脇村役場	1950	昭和25年	27	20	1			合冊
287	II	A	戸籍謄本・抄本交付簿	鬼脇村役場	1947	昭和22年	27	18	1			
7687	II	A	戸籍謄本・抄本下附願	鬼脇村役場	1948	昭和23年	28	20	0.4		クリップ有	
2311	II	A	戸籍に関する通知回答及決議集	鬼脇村役場	1948	昭和23年	21	14	4.2			
3581	II	A	戸籍に関する届書類非本籍人	鬼脇村役場	1948	昭和23年	28	20	2.0			
7664	II	A	戸籍除籍副本発送簿	鬼脇村役場	1949	昭和24年度	26	19	0.6			
49	II	A	戸籍謄抄本下附願綴	鬼脇村役場	1949	昭和24年	27	20	3.4			
7644	II	A	戸籍謄、抄本下附願綴	鬼脇村役場	1950	昭和25年度	27	20	1			
2036	II	A	戸籍除籍副本発送簿	鬼脇村役場	1951	昭和26年	27	20	0.3			
488	II	A	戸籍謄本抄本下附願	鬼脇村役場	1952	昭和27年	27	20	3			
123	II	A	戸籍謄本抄本交付簿	鬼脇村役場	1952	昭和27年	27	19	1			
7655	II	A	戸籍謄、抄本下付願綴	鬼脇村役場	1953	昭和28年	26	20	4			
2037	II	A	戸籍届書用紙台帳	鬼脇村役場	1953	昭和28年	26	18	0.3			
7657	II	A	戸籍届書発送簿	鬼脇村役場	1954	昭和29年	27	20	0.3		クリップ有	

番号	所蔵別	大分類	文書名	作者名	西暦	和暦	縦寸	横寸	厚さ	保存期間	注記	備考
2102	II	A	戸籍収発件名簿	鬼脇村役場	1956	昭和31年	27	20	0.8			
37	II	A	戸籍謄本抄本申請綴	鬼脇村役場	1956	昭和31年	20	27	4.5		クリップ有り	
7689	II	A	戸籍簿見出帳	鬼脇村役場	1921~1926、1927	大正10~15年、昭和2年	28	20	2.6			
39	II	A	戸籍謄抄本請求書綴	鬼脇村役場	1928~1929	昭和3~4年	18	26	1.4			
2330	II	A	寄留届 (未結)	鬼脇村役場	1926~	大正15年~	25	18	1			合冊
			寄留往復未結書	鬼脇村役場	1926~	大正15年~	25	18	1			合冊
1907	II	A	入寄留届	鬼脇村役場	1950	昭和25年度	27	19	0.8			合冊
			入寄留届	鬼脇村役場	1951	昭和26年度	27	19	0.8			合冊
			入寄留届	鬼脇村役場	1952	昭和27年度	27	19	0.8			合冊
2351	II	A	国旗受払簿	鬼脇村役場	1944	昭和19年	25	17	0.2			
1174	II	A	戸別調書	鬼脇村役場	1946	昭和21年	21	16	1			清川
1175	II	A	戸別調書	鬼脇村役場	1946	昭和21年	21	16	1			二ツ石
6416	II	A	戸別調書 港	鬼脇村役場	1946	昭和21年	21	16	0.7			
2377	II	A	戸別調書 鯉泊	鬼脇村役場	1946	昭和21年	22	15	0.8			第6部
4634	II	A	戸別調書 沼浦	鬼脇村役場	1946	昭和21年度	21	15	0.6			
5396	II	A	戸別調書 港	不明	1947	昭和22年	24	17	0.9			
5490	II	A	戸別調書 旭浜	鬼脇村役場	1947	昭和22年	26	19	1.3			
2482	II	A	戸別調書 金崎	鬼脇村役場	1947	昭和22年	27	18	1			
5633	II	A	戸別調書 中央	鬼脇村役場	1947	昭和22年	26	19	0.7			
2480	II	A	戸別調書 鯉泊	鬼脇村役場	1947	昭和22年	26	19	1			
5632	II	A	戸別調書 沼浦	鬼脇村役場	1947	昭和22年	26	19	0.7			
3983	II	A	戸別調書 野中	鬼脇村役場	1947	昭和22年	26	19	0.4			
5634	II	A	戸別調書 南浜	鬼脇村役場	1947	昭和22年	26	19	1			
			戸別調書 清川	鬼脇村役場	1947	昭和22年	26	19	3			合冊
2629	II	A	戸別調書 石崎	鬼脇村役場	1947	昭和22年	26	19	3			合冊
			戸別調書 第2	鬼脇村役場	1957	昭和32年	26	19	3			合冊
2630	II	A	戸別調書 第1	鬼脇村役場	1947	昭和22年	26	19	1			合冊
			戸別調書 第2	鬼脇村役場	1948	昭和23年	26	19	1			合冊
2752	II	A	戸別調書 二石	鬼脇村役場	1947	昭和22年	26	18	1			合冊
			戸別調書 第3	鬼脇村役場	1948	昭和23年	26	18	1			合冊
3527	II	A	戸別調書	鬼脇村	1948	昭和23年	26	18	1.0			港
3528	II	A	戸別調書	鬼脇村	1948	昭和23年	26	18	1.0			中央
3787	II	A	戸別調書	鬼脇村役場	1948	昭和23年	26	19	1.0			清川
6643	II	A	戸別調書	鬼脇村役場	1948	昭和23年	27	19	0.5			鯉泊
5313	II	A	戸別調書 沼浦	鬼脇村役場	1958	昭和23年	26	18	1			
			戸別調書 (石崎)	鬼脇村役場	1948	昭和23年	26	18	1.5			合冊
2573	II	A	戸別調書 (第一)	鬼脇村役場	1948	昭和23年	26	18	1.5			合冊
2751	II	A	戸別調書 金崎	鬼脇村役場	1948	昭和23年	26	19	1.4			合冊

番号	所蔵別	大分類	文書名	作者名	西暦	和暦	縦寸	横寸	厚さ	保存期間	注記	備考
	II	A	戸別調書 二石	鬼脇村役場	1948	昭和23年	26	19	1.4			合冊
3706	II	A	戸別調査 石崎	鬼脇村役場	1949	昭和24年	26	18	1.0			
6802	II	A	戸別調書 旭浜	鬼脇村役場	1949	昭和24年	26	18	0.8			
6421	II	A	戸別調書 中央	鬼脇村役場	1949	昭和24年	26	19	0.9			
6803	II	A	戸別調書 二石	鬼脇村役場	1949	昭和24年	26	18	0.8			
6418	II	A	戸別調書 練泊	鬼脇村役場	1949	昭和24年	26	18	1			
6419	II	A	戸別調書 沼浦	鬼脇村役場	1949	昭和24年	26	18	0.7			
6566	II	A	戸別調書 野中	鬼脇村役場	1949	昭和24年	26	18	0.8			
6417	II	A	戸別調書 南浜	鬼脇村役場	1949	昭和24年	26	18	1			
7651	II	A	婚姻届綴	鬼脇村役場	1926	大正15年度	25	18	2			
1654	II	A	雑件	鬼脇村役場 (庶務)	1918	大正7年	25	17	2.8	永年		第3号
4197	II	A	参勤表	鬼脇村役場	1945	昭和5年	26	13	2			
4198	II	A	参勤表	鬼脇村役場	1945	昭和5年	26	13	2			
1384	II	A	参考綴	鬼脇村	1922	大正18年	25	17	4			
6856	II	A	資格審査結果公告綴	鬼脇村役場	1948	昭和23年	31	23	3	永年		
6492	II	A	市区町村要計表	鬼脇村役場	1955	昭和30年	36	26	0.1		針有	封筒入
2031	II	A	死産台帳	鬼脇村役場	1947	昭和22年	26	19	2			
7666	II	A	死産届、埋葬届綴	鬼脇村役場	1914	大正3年	25	17	0.8			
38	II	A	死亡届完全性調査簿	戸籍(鬼脇村)	1949~1952	昭和24~27年	19	26	2			
2308	II	A	死産報告綴 戸籍	鬼脇村役場	1950	昭和25年	12	18	0.3			
2844	II	A	死亡報告 戸籍	鬼脇村役場	1951	昭和26年度	20	14	1.8			合冊
			死亡報告綴 戸籍	鬼脇村役場	1974	昭和49年	20	14	1.3			合冊
2041	II	A	死亡報告	鬼脇村役場	1953	昭和28年	13	20	0.3			戸籍係
2136	II	A	時事通信 (法令日報)	鬼脇村役場	1948	昭和23年	24	17	3.9			
2138	II	A	時事通信 (法令日報)	鬼脇村役場	1949	昭和24年	24	17	6			
2139	II	A	時事通信	鬼脇村役場	1952	昭和27年	24	17	8.9			
740	II	A	自治会に関する書類	鬼脇村自治会	1919	大正8年	25	17				
709	II	A	自治機関	鬼脇村役場	1922	大正11年	22	15	2			
737	II	A	自治に関する書類	鬼脇村役場	1922	大正11年	25	18	2			
681	II	A	自治制度記念式に関する件	鬼脇村役場	1938	昭和13年	24	18	0.2			
706	II	A	支庁管内町村長及町村吏員会議書類	鬼脇村役場	1920~1921	大正9~10年	25	17	3.7	永年		
2258	II	A	支庁長委任事務	鬼脇村役場	1944	昭和19年	20	14	0.3			北海道庁令第12号
255	II	A	私法人建物割台帳	鬼脇村役場	1920	大正9年	28	20	0.3			
864	II	A	事務監査	鬼脇村役場	1920	大正9年	25	17	0.2	10年		第15号
2157	II	A	事務引継	鬼脇村役場	1935	昭和10年	25	17	1.5	永久		
2205	II	A	事務報告書類、財務係	鬼脇村役場	1940	昭和15年	25	16	0.2			
5065	II	A	事務報告書	鬼脇村役場	1953	昭和28年	27	19	1.1			
2204	II	A	事務報告 戸籍、衛生	鬼脇村役場	1954	昭和29年	26	18	1.4			

番号	所蔵別	大分類	文書名	作者名	西暦	和暦	縦寸	横寸	厚さ	保存期間	注記	備考
5909	II	A	諮問案・議案	鬼脇村役場	1920	大正9年	25	17	0.7			表紙なし
345	II	A	使役伺簿	鬼脇村役場	1937	昭和12年	26	20	1			船入澗災割復旧工事
15	II	A	借入金保証書類	鬼脇村役場	1932~1934	昭和7~9年	28	20	3.6			
341	II	A	使役報告	鬼脇村役場	1932	昭和7年	26	20	0.2			監査員より報告の分
1938	II	A	衆議院議員選挙人名簿綴	鬼脇村選挙管理委員会	1912	大正元年以降	28	19	5			
7114	II	A	衆議院議員選挙人名簿	鬼脇村役場	1923	大正12年	28	20	3			
7116	II	A	衆議院議員選挙人名簿	鬼脇村役場	1927	昭和2年	28	20	1			
7115	II	A	衆議院議員選挙人名簿	鬼脇村役場	1928	昭和3年	28	20	2			
1942	II	A	衆議院議員選挙人名簿	鬼脇村役場	1934	昭和9年	28	20	1			
1319	II	A	衆議院議員選挙人名簿	鬼脇村選挙管理委員会	1946	昭和21年	27	20	2			第1.2.3.4投票区（4冊分）
2010	II	A	衆議院議員選挙関係綴	鬼脇村役場	1948	昭和23年	25	18	5.5			
1273	II	A	衆議院議員選挙人名簿	鬼脇村	1949	昭和24年	27	19	1			第一投票区(四冊の内第一冊) 受付用
1822	II	A	衆議院議員選挙投票簿	利尻郡鬼脇村、仙法志村投票所	1966	昭和41年	27	20	0.3			
6542	II	A	衆議院議員選挙人名簿	鬼脇村役場	1932~1934	昭和6年~9年	28	20	1.3			
1274	II	A	衆議院議員選挙人名簿 副本	鬼脇村	1922	大正11年	28	21	2			合冊
	II	A	衆議院議員選挙人名簿 副本	鬼脇村	1921	大正10年	28	21	2			合冊
	II	A	衆議院議員選挙人名簿 副本	鬼脇村	1920	大正9年	28	21	2			合冊
482	II	A	従業者割に対する戸籍抄本綴	鬼脇村役場	1928	昭和3年	28	20	2			
6911	II	A	官報公報、新聞雑誌收受簿	鬼脇村役場	1921	大正10年	25	17	1			合冊 第44号
4075	II	A	收受発送簿	北海道自治協会鬼脇委員	1915	大正4年以降	27	20	0.3			
6615	II	A	收受発送簿	鬼脇村役場	1918	大正7年	28	19	1.2			
3848	II	A	收受発送簿	鬼脇村役場	1921	大正10年	28	20	0.6			第49号 寄留
6627	II	A	収発件名簿	鬼脇村役場 統計係	1948	昭和23年	26	18	2			合冊
			収発件名簿 衛生	鬼脇村役場	1948	昭和23年	26	18	2			合冊
6628	II	A	収発件名簿	鬼脇村役場	1948	昭和23年	25	17	1.8			合冊
			収発件名簿	鬼脇村教育委員会	1948	昭和23年	25	17	1.8			合冊
6629	II	A	収発件名簿	鬼脇村役場	1956	昭和31年	26	19	1.8			合冊 戸籍
			収発件名簿	鬼脇村役場	1956	昭和31年	26	19	1.8			合冊
3956	II	A	收受発送簿	鬼脇村役場	1921	大正10年	28	20	1.3			合冊 戸籍の部 第65号
			收受発送簿	鬼脇村教育会	1921	大正10年	28	20	1.3			合冊
3957	II	A	収発件名簿	鬼脇村役場	1940	昭和15年	25	17	2.5			合冊
			収発件名簿	鬼脇村役場	1940	昭和15年	25	17	2.5			合冊 学務
2228	II	A	住所寄留届	鬼脇村役場	1918	大正7年	26	18	0.8			大正7年~昭和16年
2227	II	A	住所寄留届	鬼脇村役場	1926	大正15年	25	18	1.3			大正15年~昭和30年
1870	II	A	住所寄留見出簿	鬼脇村役場	1928	昭和3年	28	20	1			昭和3年5月1日改正につき、廃止
1869	II	A	住所寄留届	鬼脇村役場	1948	昭和23年	27	20	1			
1877	II	A	住所寄留簿	鬼脇村役場	不明	不明	28	20	0.6			大字石崎村之部
1359	II	A	修繕関係	鬼脇村役場	1950	昭和25年	27	19	1			

番号	所蔵別	大分類	文書名	作者名	西暦	和暦	縦寸	横寸	厚さ	保存期間	注記	備考
6706	II	A	収発件名簿	鬼脇村役場	1935	昭和10年	25	17	1.5			合冊
5999	II	A	収発件名簿	鬼脇村役場	1938	昭和13年	25	17	3.2			学務係
3843	II	A	収発件名簿 学務	鬼脇村役場	1942	昭和17年	25	17	2.5			
6707	II	A	収発件名簿	鬼脇村役場	1943	昭和18年	26	19	1			合冊
6584	II	A	収発件名簿	鬼脇村役場	1945	昭和20年	25	17	1			
6568	II	A	収発件名簿	鬼脇村役場	1945	昭和20年	25	17	1.7			
6650	II	A	収発件名簿	鬼脇村役場 統計係	1945	昭和20年	25	17	0.4			
6705	II	A	収発件名簿	北海道食糧営団出張所	1946	昭和21年	25	18	1.4			合冊
6471	II	A	収発件名簿	鬼脇村選挙管理委員会	1947	昭和22年	25	17	0.5			
6612	II	A	収発件名簿	鬼脇村役場	1947	昭和22年	25	17	1.1			
6617	II	A	収発件名簿	鬼脇村役場	1947	昭和27年	26	18	2			総務係
4901	II	A	収発件名簿	食糧配給公司	1948	昭和23年	25	18	1.5			鬼脇支所
6027	II	A	収発件名簿	鬼脇村役場 総務	1948	昭和23年	25	17	3			
6028	II	A	収発件名簿	鬼脇村役場 商工係	1948	昭和23年	25	17	4			
6025	II	A	収発件名簿	鬼脇村役場	1949	昭和24年	27	19	4			
6026	II	A	収発件名簿	鬼脇村役場 勸業係	1949	昭和24年	24	17	4			勸、土
6613	II	A	収発件名簿	鬼脇村選挙管理委員会	1949	昭和24年	26	18	1.1			教育、社寺
6616	II	A	収発件名簿	鬼脇村役場	1949	昭和24年	26	18	4.3			戸籍の部、第48号
7081	II	A	収発件名簿	鬼脇村役場	1949	昭和24年	25	17	3.6			
6000	II	A	収発件名簿 衛生	鬼脇村役場	1949	昭和24年	27	19	2.4			
2033	II	A	収発件名簿	鬼脇村役場	1950	昭和25年	25	19	0.7			
5924	II	A	収発件名簿	鬼脇村役場	1950	昭和25年	26	19	1.7			
6567	II	A	収発件名簿	鬼脇村役場	1950	昭和25年	27	19	2.5			合冊 1冊目 工生 2冊目 S26 統計
7082	II	A	収発件名簿	鬼脇村役場	1950	昭和25年	25	17	2.9			総務係
7056	II	A	収発件名簿	鬼脇村選挙管理委員会	1951	昭和26年	26	19	1.2			
7083	II	A	収発件名簿	鬼脇村役場	1951	昭和26年	25	17	4			
6001	II	A	収発件名簿 衛生	鬼脇村役場	1951	昭和26年	27	19	0.8			
7077	II	A	収発件名簿	鬼脇村役場	1952	昭和27年	26	18	3.3			
6614	II	A	収発件名簿	鬼脇村役場 財務係	1954	昭和29年	27	20	1.8			
3842	II	A	収発件名簿 産業	鬼脇村役場	1954	昭和29年	26	18	2.8			
5731	II	A	収発件名簿	鬼脇村役場	1956	昭和31年	26	18	2.4			
7055	II	A	収発件名簿	鬼脇村役場	1938/1939	昭和13/14年	25	17	0.2			水道
6006	II	A	収発件名簿	鬼脇村役場	1949	昭和24年	27	19	1.4			合冊 建築
			収発件名簿	鬼脇村役場	1949	昭和24年	27	19	1.4			合冊 統計係
54	II	A	住民登録	鬼脇村	1954	昭和29年	27	20	0.5	針止め有		雑件
2101	II	A	住民登録法	鬼脇村役場	1952	昭和27年	27	17	3.5			例規通達
7389	II	A	重要書類	鬼脇村役場	1956	昭和31年	27	20	0.1			
3308	II	A	就労賃金支払台帳(熟練工)	鬼脇村役場	1931	昭和6年	28	39	0.5			失業救済昆布礁築設工事

番号	所蔵別	大分類	文書名	作者名	西暦	和暦	縦寸	横寸	厚さ	保存期間	注記	備考
1424	II	A	宿直日誌	鬼脇村役場	1913	大正2年	25	17	3			
4225	II	A	宿直日誌	鬼脇村	1920	大正9年	25	16	3	永年		
4226	II	A	宿直日誌	鬼脇村	1922	大正11年	25	16	3	永年		第3号
4227	II	A	宿直日誌	鬼脇村	1925	大正14年	25	16	2			
4259	II	A	宿直日誌	鬼脇村役場	1930	昭和5年	25	17	1.8			
2278	II	A	宿直日誌	鬼脇村役場	1945	昭和20年	26	17	4			
2277	II	A	宿直日誌	鬼脇村役場	1946	昭和21年	26	17	4.5			
2334	II	A	宿直日誌	鬼脇村役場	1947	昭和22年	25	18	5.6			
5920	II	A	宿直日誌	鬼脇村役場	1948	昭和23年	26	19	4.3			2号
5990	II	A	宿直日誌	鬼脇村役場	1948	昭和23年	27	19	4.4			1号
5955	II	A	宿直日誌	鬼脇村役場	1949	昭和24年	26	18	5			
2279	II	A	宿直日誌	鬼脇村役場	1950	昭和25年	26	17	3			1号
2291	II	A	宿直日誌	鬼脇村役場	1950	昭和25年	27	19	1.4			2号 昭和25年9月～12月31日
2335	II	A	宿直日誌	鬼脇村役場	1952	昭和27年	27	19	4.5			
2324	II	A	日直宿直通知簿	鬼脇村役場	1926	大正15年	24	16	1.5			合冊
			日直宿直通知簿	鬼脇村役場	1927	昭和2年	24	16	1.5			合冊
			日直宿直通知簿	鬼脇村役場	1928	昭和3年	24	16	1.5			合冊
2327	II	A	宿直通知簿	鬼脇村役場	1937	昭和12年	25	17	1.5			合冊
			宿直通知簿	鬼脇村役場	1938	昭和13年	25	17	1.5			合冊
			宿直通知簿	鬼脇村役場	1939	昭和14年	25	17	1.5			合冊
			宿直通知簿	鬼脇村役場	1940	昭和15年	25	17	1.5			合冊
2328	II	A	当直通知簿	鬼脇村役場	1934	昭和9年	25	16	1.3			合冊
			当直通知簿	鬼脇村役場	1935	昭和10年	25	16	1.3			合冊
2281	II	A	宿直通知簿	鬼脇村役場	1944	昭和19年	25	18	0.7			
2284	II	A	宿直通知簿	鬼脇村役場	1936	昭和11年	25	17	0.4			
2333	II	A	宿直通知簿	鬼脇村役場	1945	昭和20年	25	18	2			
2329	II	A	宿直通知簿	鬼脇村役場	1948	昭和23年	26	17	1.7			合冊
			宿直通知簿	鬼脇村役場	1949	昭和24年	26	17	1.7			合冊
2323	II	A	宿直通知簿	鬼脇村役場	1950	昭和25年	27	18	1.4			合冊
			宿直通知簿	鬼脇村役場	1951	昭和26年	27	18	1.4			合冊
2652	II	A	出勤簿	鬼脇村役場	1922	大正11年	34	24	0.5			
7696	II	A	出勤簿	鬼脇村役場	1925	大正14年	33	24	0.5			第5号
2654	II	A	出勤簿	鬼脇村役場	1926	大正15年	33	25	0.4			
2657	II	A	出勤簿	鬼脇村役場	1929	昭和4年	33	25	0.6			
2658	II	A	出勤簿	不明	1929	昭和4年	33	25	0.2			状態不良(地名入りの印刷物有り)(大型封筒入り)
2651	II	A	出勤簿	鬼脇村役場	1930	昭和5年	34	25	0.4			
4119	II	A	出勤簿	鬼脇村役場	1931	昭和6年	28	20	0.4			
4074	II	A	出勤簿	鬼脇村役場	1932	昭和7年	27	19	0.5			

番号	所蔵別	大分類	文書名	作者名	西暦	和暦	縦寸	横寸	厚さ	保存期間	注記	備考
4083	II	A	出勤簿	鬼脇村役場	1933	昭和8年	28	20	0.5			
4116	II	A	出勤簿	鬼脇村役場	1934	昭和9年	28	20	0.4			
4117	II	A	出勤簿	鬼脇村役場	1935	昭和10年	28	20	0.3			
4118	II	A	出勤簿	鬼脇村役場	1936	昭和11年	28	20	0.5			
4079	II	A	出勤簿	鬼脇村役場	1937	昭和12年	34	24	0.6			
2655	II	A	出勤簿	鬼脇村役場	1938	昭和13年	33	25	0.6			
2632	II	A	出勤簿	鬼脇村役場	1939	昭和14年	30	21	0.5			
4081	II	A	出勤簿	鬼脇村役場	1940	昭和15年	30	21	0.5			
4080	II	A	出勤簿	鬼脇村役場	1941	昭和16年	28	19	0.7			
4082	II	A	出勤簿	鬼脇村役場	1943	昭和18年	27	20	0.6			
2656	II	A	出勤簿	鬼脇村役場	1944	昭和19年	33	25	0.6			
4120	II	A	出勤簿	鬼脇村役場	1945	昭和20年	28	20	0.6			
4029	II	A	出勤簿	鬼脇村役場	1946	昭和21年	28	20	0.7			
4078	II	A	出勤簿	鬼脇村役場	1947	昭和22年	27	20	0.5			
4031	II	A	出勤簿	鬼脇村役場	1948	昭和23年	28	20	0.5			
4032	II	A	出勤簿	鬼脇村役場	1949	昭和24年	27	19	0.7			
4073	II	A	出勤簿	鬼脇村役場	1950	昭和25年	27	19	0.8			
4122	II	A	出勤簿	鬼脇港災害復旧工事事務所	1950	昭和25年度	28	20	0.3			
4028	II	A	出勤簿	鬼脇村役場	1952	昭和27年	27	20	0.8			
4030	II	A	出勤簿	鬼脇村役場	1953	昭和28年	27	20	0.8			
4033	II	A	出勤簿	鬼脇村役場	1955	昭和30年	27	21	0.5			
4077	II	A	出勤簿	鬼脇村役場	1956	昭和31年	27	19	0.5			
4127	II	A	出席簿 (家屋調査委員会)	鬼脇村役場	1932	昭和7年	25	16	0.2			
2688	II	A	出産申告受付簿、体力手帳受付簿	鬼脇村役場	1944	昭和19年	25	17	0.4			
2702	II	A	出産申告書綴	鬼脇村役場	1944	昭和19年	22	15	2			
2739	II	A	出産申告書	鬼脇村役場	1945	昭和20年	21	15	5			
3156	II	A	出産申告書 戸籍	鬼脇村役場	1951	昭和26年	15	11	2.0			
2701	II	A	出産申告書	鬼脇村 戸籍	1952	昭和27年	15	11	2			
3157	II	A	出産申告書 戸籍	鬼脇村役場	1953	昭和28年度	15	11	1.0			
7672	II	A	出生及死亡状態調査報告	鬼脇村役場	1946	昭和21年	28	20	1.5			
6736	II	A	出生届完全性調査簿	鬼脇村役場	1949	昭和24年度	20	27	0.5			
7671	II	A	出生届完全性調査簿 戸籍	鬼脇村役場	1951	昭和26年度	27	20	0.4			
2620	II	A	出生報告書	鬼脇村役場	1947	昭和22年	19	13	1			教科書
3158	II	A	出生報告 戸籍	鬼脇村役場	1951	昭和26年度	14	10	3.5			
6836	II	A	出張簿	鬼脇村役場	1950	昭和25年	27	20	1.4			合冊 村長用
5987	II	A	出張命令簿	鬼脇村役場	1910	明治43年	24	17	0.3			
6912	II	A	出張命令簿	鬼脇村役場	1921	大正10年	24	18	1.2	永年		合冊
6913	II	A	出張命令簿	鬼脇村役場	1925	大正14年	25	17	2			合冊 第1号

番号	所蔵別	大分類	文書名	作者名	西暦	和暦	縦寸	横寸	厚さ	保存期間	注記	備考
6880	II	A	出張命令簿	鬼脇村役場	1927	昭和2年	24	17	1			
6914	II	A	出張命令簿	鬼脇村役場	1928	昭和3年	24	17	2			合冊
6389	II	A	出張命令簿	鬼脇村役場	1934	昭和9年	25	17	1.3			
6915	II	A	出張命令簿	鬼脇村役場	1936	昭和11年	25	17	1.5			合冊
6916	II	A	出張命令簿	鬼脇村役場	1941	昭和16年	25	17	1.5			合冊
6837	II	A	出張命令簿	鬼脇村役場	1946	昭和21年	25	17	2			合冊
69	II	A	出張命令簿	鬼脇村役場	1948	昭和23年	27	19	1.5			
6822	II	A	出張命令簿	鬼脇村役場	1949	昭和24年	26	18	2			
5986	II	A	出張命令簿	鬼脇村役場	1950	昭和25年	27	19	3.1			
5985	II	A	出張命令簿	鬼脇村役場	1951	昭和26年	27	19	3.7			
70	II	A	出張命令簿	鬼脇村役場	1952	昭和27年	27	19	3			
6404	II	A	出張命令簿	鬼脇村役場	1952	昭和27年	26	18	0.5			災害復旧工事
68	II	A	出張命令簿	鬼脇村	1955	昭和30年	27	20	0.3		民生委員	
6390	II	A	出張命令簿	鬼脇村役場	1955	昭和30年	26	20	1.2			合冊 1冊目S30委員用 2冊目S29委員用 3冊目S30村長用 4冊目S31委員用
6823	II	A	出張命令簿	鬼脇村役場	1931/1932/1933	昭和6/7/8年	25	17	2			合冊
927	II	A	常会関係書類	鬼脇村役場	1939	昭和14年	27	20	2			
926	II	A	常会関係書類	鬼脇村役場	1942	昭和17年	27	20	3			
1049	II	A	常会関係書類	鬼脇村役場	1943	昭和18年	27	20	1.2			
1048	II	A	常会関係書類	鬼脇村役場	1944	昭和19年	27	20	0.7			
928	II	A	常会関係書類	鬼脇村役場	1945	昭和20年	27	20	0.6			
1047	II	A	常会関係書類	鬼脇村役場	1946	昭和21年	27	20	1.4			
1675	II	A	昇格昇給関係	鬼脇村役場	1954	昭和29年	27	19	0.5			教育関係
24	II	A	償還計算表	鬼脇村役場	1932~1972	昭和5~47年	28	20	1.7			
59	II	A	招魂祭典関係	鬼脇村役場	1952	昭和27年	27	20	1.5			
60	II	A	招魂祭典関係書類	鬼脇村忠霊奉賛会	1921	昭和5年	27	19	2.6			昭和24年 買物帳
7681	II	A	証明書処理簿 戸籍	鬼脇村役場	1956	昭和31年	27	20	0.3			
1304	II	A	証明書綴	鬼脇村役場	1949	昭和24年	27	19	1			
7680	II	A	証明書綴	鬼脇村役場	1945	昭和20年	27	18	1			
4060	II	A	証明書綴 財務係	鬼脇村役場	1952	昭和27年	28	20	3.5			
2239	II	A	証明書綴 (産業)	鬼脇村役場	1955~1956	昭和30~31年	26	19	1.5			
804	II	A	証明書綴帳	鬼脇村役場	1952~1953	昭和27~28年	28	20	2			
1377	II	A	条例・規則・告示・告諭番号簿	鬼脇村役場	1924	大正13年	25	17	0.3			第2号
1960	II	A	条例規則規程	鬼脇村役場	1923	大正12年	28	20	1.9			
1895	II	A	条例規則 税務係	鬼脇村役場	1956	昭和31年	27	20	1.8			
1959	II	A	条例規則規程	鬼脇村役場	1927~1949	昭和2~24年	28	19	5			非現行
1333	II	A	条例規則告示告諭番号簿	鬼脇村役場	1925	大正15年	24	17	0.5			合冊 大正14,15年度分 昭和3年度分
1900	II	A	条例規則告示告諭	鬼脇村役場	1926	大正15年	24	17	1.3	永年		
1070	II	A	条例規則告示告諭	鬼脇村役場	1927	昭和2年	24	17	2.6			

番号	所蔵別	大分類	文書名	作者名	西暦	和暦	縦寸	横寸	厚さ	保存期間	注記	備考
1331	II	A	条例規則告示告諭番号簿	鬼脇村役場	1931	昭和6年	25	17	0.6			合冊 昭和6,7年度分
1069	II	A	条例規則告示告諭	鬼脇村役場	1933	昭和8年	25	17	2			
1490	II	A	条例規則告示告諭	鬼脇村役場	1931	昭和6年	25	18	2.1			合冊
			条例規則告示告諭	鬼脇村役場	1932	昭和7年	25	18	2.1			合冊
1491	II	A	条例規則告示告諭	鬼脇村役場	1929	昭和4年	26	17	1.8			合冊
			条例規則告示告諭番号簿	鬼脇村役場	1930	昭和5年	26	17	1.8			合冊
			条例規則告示告諭	鬼脇村役場	1930	昭和5年	26	17	1.8			合冊
1492	II	A	例規綴	鬼脇村役場	1945	昭和20年	27	19	1.7			合冊
	IV	A	規程綴	東利尻村役場鷺泊支所	1956	昭和31年	27	19	1.7			合冊
1286	II	A	諸会合	鬼脇村役場	1935	昭和10年	25	17	0.3	20年		
3442	II	A	職員議会	鬼脇村役場	1955	昭和30年	26	18	0.4			普通、備荒基本財産、水道、船入潤特別会計、昆布礁、米穀供給会計
738	II	A	職員事故簿	鬼脇村役場	1951～	昭和26年～	27	20	1			
2452	II	A	職員録	鬼脇村役場	1939	昭和14年	13	20	0.8			方面委員、連絡委員
1013	II	A	北海道町村恩給吏員給付金台帳	鬼脇村役場	1937	昭和12年度	28	20	1			合冊
			労働手帳受払簿	鬼脇村役場	1932	昭和7年度	28	20	1			合冊
1014	II	A	吏員願届	鬼脇村役場	1933	昭和8年度	25	17	1			合冊
			吏員身分進退賞罰	鬼脇村役場	1935	昭和10年度	25	17	1			合冊 永久保存
1015	II	A	給与所得源泉徴収簿	鬼脇村役場 (財務)	1950	昭和25年度	27	18	1			合冊
			給与所得税徴収簿	鬼脇村役場 (財務)	1951	昭和25年度	27	18	1			合冊
1018	II	A	北海道町村恩給組合関係書類	鬼脇村役場	1937	昭和12年	26	19	1			合冊
			北海道町村恩給組合恩給条例	鬼脇村役場	1938	昭和13年	26	19	1			合冊
1019	II	A	職員勤労所得税払込内訳書	鬼脇村役場	1946	昭和21年度	26	19	2			合冊
			休暇相対遅参外出簿	鬼脇村支所	1949	昭和24年	26	19	2			合冊
			臨時家族手当台帳	鬼脇村役場	1947	昭和22年度	26	19	2			合冊
1020	II	A	人事関係	鬼脇村役場(総務部人事課)	1949	昭和24年	27	20	2.5			合冊
			公務員法関係人事給与手当	鬼脇村役場	1952	昭和27年度	27	20	2.5			合冊
2508	II	A	職工人夫出役日報	鬼脇村役場	1929	昭和4年	28	12	0.3			
4235	II	A	殖民公報	鬼脇村役場	1911	明治44年	25	18	5			
7032	II	A	殖民公報目次	鬼脇村役場	1920	大正9年度	26	18	0.1			北海道庁
4070	II	A	諸証明交付簿	鬼脇村役場	1921	大正10年	28	20	2.4	永年		
			諸証明交付書類	鬼脇村役場	1932	昭和7年	28	20	2.4			
			諸証明交付簿	鬼脇村役場	1933	昭和8年	28	20	2.4			
2269	II	A	諸証明交付簿	鬼脇村役場	1922	大正11年	28	20	1.7	永年		合冊
			諸証明交付簿	鬼脇村役場	1924	大正13年	28	20	1.7			合冊
7654	II	A	諸証明受理簿	鬼脇村役場	1923	大正12年	28	20	0.4			
47	II	A	諸証明交附簿	鬼脇村役場	1926	大正15年	24	16	1.4			
4072	II	A	諸証明処理簿	鬼脇村役場	1944	昭和19年	25	18	2			合冊
			諸証明処理簿	鬼脇村役場	1945	昭和20年	25	18	2			合冊

番号	所蔵別	大分類	文書名	作者名	西暦	和暦	縦寸	横寸	厚さ	保存期間	注記	備考
4071	II	A	証明書綴	鬼脇村役場	1945	昭和20年	28	20	2			
			諸証明綴	鬼脇村役場	1946	昭和21年度	28	20	2			
			諸証明下付願	鬼脇村役場	1947	昭和22年	28	20	2			合冊
5419	II	A	証明書綴	鬼脇村役場	1947	昭和22年	27	19	3.6			合冊
			証明書綴	鬼脇村役場	1948	昭和23年	27	19	3.6			合冊
2267	II	A	諸証明処理簿	鬼脇村役場	1947	昭和22年	26	18	1.3			合冊 土木
			諸証明処理簿	鬼脇村役場	1948	昭和23年	26	18	1.3			合冊 戸籍
501	II	A	諸証明処理簿	鬼脇村役場	1947	昭和22年	27	20	1			合冊
			諸証明処理簿 (財務係)	鬼脇村役場	1954	昭和29年	27	20	1			合冊
2268	II	A	諸証明処理簿 (財務)	鬼脇村役場	1948	昭和23年	27	19	3			合冊
			諸証明処理簿 (商工)	鬼脇村役場	1948	昭和23年度	27	19	3			合冊
			諸証明処理簿 (財務)	鬼脇村役場	1949	昭和24年	27	19	3			合冊
			諸証明処理簿 (勸、土)	鬼脇村役場	1949	昭和24年	27	19	3			合冊
166	II	A	諸証明処理簿	鬼脇村役場	1949	昭和24年	26	19	1			戸籍
426	II	A	諸証明処理簿	鬼脇村役場	1949	昭和24年	25	19	2			第1号 商工 (自 4月1日 至 9月30日)
427	II	A	諸証明処理簿	鬼脇村役場	1950	昭和25年	25	18	4			商工
432	II	A	諸証明処理簿 (戸籍)	鬼脇村役場	1950	昭和25年	26	18	2			
4061	II	A	諸証明下付願	鬼脇村役場	1951	昭和26年	28	20	1.7			
429	II	A	諸証明処理簿	鬼脇村役場	1951	昭和26年度	27	20	2			
648	II	A	諸証明処理簿	鬼脇村役場	1951	昭和26年	27	19	1			合冊 建築
			諸証明処理簿	鬼脇村役場	1951	昭和26年度	27	19	1			合冊 財務
			諸証明処理簿	鬼脇村役場	1953	昭和28年	27	19	1			合冊 産業B
			諸証明処理簿	鬼脇村役場	1954	昭和29年	27	19	1			合冊 産業
430	II	A	諸証明処理簿	鬼脇村役場	1952	昭和27年	27	20	2			
7648	II	A	諸証明処理簿	鬼脇村役場	1952	昭和27年	26	19	2.2			第28号
502	II	A	諸証明処理 (産業)	鬼脇村役場	1952	昭和27年	27	20	1			合冊
			諸証明処理 (財務係)	鬼脇村役場	1953	昭和28年	27	20	1			合冊
2237	II	A	諸証明処理簿 (産業A)	鬼脇村役場	1953	昭和28年	27	20	3			
2241	II	A	諸証明処理簿 (産業)	鬼脇村役場	1955	昭和30年	26	18	4			
499	II	A	証明処理簿 (戸籍)	鬼脇村役場	1955	昭和30年	27	18	2	3年	クリップ有	合冊
	IV		証明処理簿 (戸籍)	東利尻村役場	1956	昭和31年	27	18	2			合冊
428	II	A	諸証明処理簿	鬼脇村役場 (産業係)	1956	昭和31年	26	19	1			
7669	II	A	除籍簿	鬼脇村役場	1927	昭和2年	26	18	0.6			
489	II	A	除籍証明書綴	鬼脇村役場	1943	昭和18年	25	19	1			
7662	II	A	諸表 戸籍	鬼脇村役場	1944	昭和19年以降	27	20	2.6			
7641	II	A	諸表 戸籍	鬼脇村役場	1948	昭和23年	28	20	1.7			
7661	II	A	諸表	鬼脇村役場	1951	昭和26年	27	20	1.8			
7660	II	A	諸表	鬼脇村役場	1952	昭和29年	27	19	1.7			

番号	所蔵別	大分類	文書名	作者名	西暦	和暦	縦寸	横寸	厚さ	保存期間	注記	備考
1282	II	A	処分関係	鬼脇村役場	1925	大正14年	25	17	4			
1283	II	A	処分関係 書類	鬼脇村役場	1926	昭和15年	25	17	4	永年		
1308	II	A	処分関係	鬼脇村役場	1928	昭和3年	26	17	2			大正15年度分より
1285	II	A	処分関係	鬼脇村役場	1930	昭和5年	25	17	3			
1284	II	A	処分関係	鬼脇村役場	1931	昭和6年	25	17	6			
1311	II	A	処分関係末結書類	鬼脇村役場	1936	昭和11年	27	20	0.4		クリップ有	村外囑託分
1378	II	A	諸報告期限表	鬼脇村役場	1918	大正7年	24	16	2			教育、勸業係
1381	II	A	諸報告期限表	農商務統計係	明治~大正	明治~大正	24	16	2			
1632	II	A	庶務	鬼脇村役場	1935	昭和10年	28	19	2	5年		
7252	II	A	庶務	鬼脇村役場	1937	昭和12年	28	20	5.5	5年		
716	II	A	庶務	鬼脇村役場	1940	昭和15年	27	20	5.7	5年		
1420	II	A	庶務	鬼脇村役場	1941	昭和16年	27	20	2			極秘
1421	II	A	庶務 (予算関係)	鬼脇村役場	1942	昭和17年	28	20	2			
1454	II	A	庶務	鬼脇村役場	1943	昭和18年	27	20	7.7	5年		
1452	II	A	庶務	鬼脇村役場	1944	昭和19年	27	20	4.3	5年		
1453	II	A	庶務 (予算関係)	鬼脇村役場	1944	昭和19年	27	20	2.5			合冊 昭和19.20年度分
1354	II	A	庶務	鬼脇村役場	1945	昭和20年	27	20	3	5年		
721	II	A	庶務	鬼脇村役場	1946	昭和21年	27	20	3.5	5年		
712	II	A	庶務	鬼脇村役場	1947	昭和22年	28	20	3	5年		
7253	II	A	庶務	鬼脇村役場	1948	昭和23年	27	19	0.9	5年		
2392	II	A	庶務	鬼脇村役場	1949	昭和24年	27	19	3	5年		
2522	II	A	庶務	鬼脇村役場	1950	昭和25年	27	19	2.5	5年		合冊
			庶務	鬼脇村役場	1951	昭和26年	27	19	2.5			合冊
1422	II	A	庶務 町内会部落金関係	鬼脇村役場	1941	昭和16年	28	20	3			
4789	II	A	庶務関係書類	鬼脇村役場	1902	明治35年	28	20	1.6			
5287	II	A	庶務規則規程其他許可書	鬼脇村役場	1902~1908	明治35~41年	25	17	2	永年		
5289	II	A	庶務訓、訓令	鬼脇村役場	1910	明治43年	25	17	1	永年		
5121	II	A	庶務衛生	鬼脇村役場	1912	明治45年	24	17	1	永年		
1655	II	A	庶務雑件	鬼脇村役場	1921	大正10年	25	17	3.5	永年		
1683	II	A	庶務雑件	鬼脇村役場	1922	大正11年	27	18	5			
1682	II	A	庶務雑件	鬼脇村役場	1926	大正15年	24	16	1.6	永年		
1630	II	A	庶務雑件	鬼脇村役場	1927	昭和2年	25	17	2.3	5年		
5097	II	A	庶務雑件	鬼脇村役場	1928	昭和3年	25	17	2	永年		
1681	II	A	庶務雑件	鬼脇村役場	1929	昭和4年	25	17	2.1	5年		
5042	II	A	庶務雑件	鬼脇村役場	1930	昭和5年	25	17	2	5年		
1631	II	A	庶務雑件	鬼脇村役場	1931	昭和6年	25	17	4.5	永年		
1673	II	A	庶務雑件	鬼脇村役場	1931	昭和6年	25	17	3.3	5年		
1633	II	A	庶務雑件	鬼脇村役場	1934	昭和9年	28	20	3.6	永年		

番号	所蔵別	大分類	文書名	作者名	西暦	和暦	縦寸	横寸	厚さ	保存期間	注記	備考
1634	II	A	庶務雑件	鬼脇村役場	1934	昭和9年	28	20	5	5年		
7331	II	A	庶務雑件	鬼脇村役場	1936	昭和11年	28	20	4.7	1年		合冊
7169	II	A	庶務雑件	鬼脇村役場	1936	昭和11年	27	20	2			
7170	II	A	庶務雑件	鬼脇村役場	1936	昭和11年	27	19	4			
7168	II	A	庶務雑件	鬼脇村役場	1937	昭和12年	27	19	7			
7251	II	A	庶務雑件	鬼脇村役場	1937	昭和12年	27	19	4.5	1年		
528	II	A	庶務雑件	鬼脇村役場	1938	昭和13年	28	20	4.5	1年		
7254	II	A	庶務雑件	鬼脇村役場	1938	昭和13年	28	20	7			
529	II	A	庶務雑件	鬼脇村役場	1939	昭和14年	28	20	4.5	1年		
530	II	A	庶務雑件	鬼脇村役場	1940	昭和15年	29	20	4.5			
1417	II	A	庶務雑件	鬼脇村役場	1940	昭和15年	28	20	6	1年		
1423	II	A	庶務雑件	鬼脇村役場	1941	昭和16年	28	20	5			
1418	II	A	庶務雑件	鬼脇村役場	1942	昭和17年	28	20	6			
1419	II	A	庶務雑件	鬼脇村役場	1942	昭和17年	28	20	4			
1451	II	A	庶務雑件	鬼脇村役場	1942	昭和17年	27	20	2.9	1年		
1455	II	A	庶務雑件	鬼脇村役場	1943	昭和18年	27	20	4.2			
1450	II	A	庶務雑件	鬼脇村役場	1944	昭和19年	27	20	2.1			
1449	II	A	庶務雑件	鬼脇村役場	1945	昭和20年	27	20	1.7			
711	II	A	庶務雑件	鬼脇村役場	1946	昭和21年	27	20	3.3			
717	II	A	庶務雑件	鬼脇村役場	1947	昭和22年	28	20	5			
650	II	A	庶務雑件	鬼脇村役場	1948	昭和23年	27	20	8			
2393	II	A	庶務雑件	鬼脇村役場	1949	昭和24年	27	19	5			2号
2394	II	A	庶務雑件	鬼脇村役場	1949	昭和24年	27	19	6			1号
1279	II	A	庶務雑件	鬼脇村役場	1950	昭和25年	27	20	7			
2383	II	A	庶務雑件	鬼脇村役場	1950	昭和25年	27	19	6			1号
2384	II	A	庶務雑件	鬼脇村役場	1950	昭和25年	27	19	5			2号
1635	II	A	庶務雑件	鬼脇村役場	1934~1967	昭和9~42年	26	18	1		クリップ有	
1902	II	A	庶務親展綴	鬼脇村役場	1919	大正8年	25	17	1.1	永年		
4742	II	A	庶務例規	鬼脇村役場 庶務	1892	明治25年	25	17	6.2	永年		第25号
1068	II	A	庶務例規	鬼脇村役場	1920	大正9年	24	17	5	永年		第25号
1897	II	A	庶務例規	鬼脇村役場	1937	昭和12年	27	20	7.7			
1811	II	A	書類綴	鬼脇村選挙管理委員会	1946	昭和21年	27	20	1.5			
2082	II	A	書類綴	選挙管理委員会	1947	昭和22年	27	20	4			
951	II	A	辞令簿	鬼脇村役場	1910	明治43年	27	19	3	永年		第65号
2388	II	A	辞令簿	利尻郡鬼脇村役場	1919	大正8年	27	20	0.9	10年		第12号
2390	II	A	辞令簿	鬼脇村役場(電気部)	1923	大正12年	28	20	1.5	永年		
942	II	A	辞令書	鬼脇村役場	1936	昭和11年	28	20	1			
2389	II	A	辞令簿	鬼脇村会議員選挙管理委員会	1946	昭和21年	28	20	1.8			

番号	所蔵別	大分類	文書名	作者名	西暦	和暦	縦寸	横寸	厚さ	保存期間	注記	備考
464	II	A	指令書綴	鬼脇村役場	1952	昭和27年	27	19.3				
949	II	A	辞令簿	鬼脇村役場 水産税区	1911~1912	明治44~45年	25	17	0.2			
2912	II	A	振興	鬼脇村役場	1942	昭和17年	27	20	5.1			産業雑件
5800	II	A	振興	鬼脇村役場	1943	昭和18年	28	20	7			産業雑件
550	II	A	人口統計小票控簿	鬼脇村役場	1921	大正10年	25	17	1			
156	II	A	人口動態調査整理簿	鬼脇村役場	1941	昭和16年	28	20	1			
			人口動態調査票作成事件簿 出生	鬼脇村役場	1950	昭和25年						合冊 戸籍
			人口動態調査票作成事件簿 死亡	鬼脇村役場	1950	昭和25年						合冊 戸籍
			人口動態・日計表	鬼脇村役場	1950	昭和25年						合冊 戸籍
420	II	A	人口調査綴	鬼脇村役場	1945	昭和20年	27	20	3			
981	II	A	人口動態関係綴	鬼脇村役場	1946	昭和21年	28	20	2			
159	II	A	人口動態報告	鬼脇村役場	1946	昭和21年	28	20	2			
3658	II	A	人口動態調査票送付日計表	鬼脇村役場	1948	昭和23年	36	13	0.2			昭和23年7月~昭和24年12月31日まで
3445	II	A	人口動態報告	鬼脇村役場	1948	昭和23年	27	21	0.2			戸籍
157	II	A	人口動態・日計表	鬼脇村役場	1949	昭和24年	27	19	0.5			
2631	II	A	人口調査綴	鬼脇村役場	1950	昭和25年	27	20	0.3			
158	II	A	人口動態関係	鬼脇村役場	1950	昭和25年	27	20	1.5			
			人口動態調査票作成事件簿 離婚	鬼脇村役場	1950	昭和25年						合冊 戸籍
			人口動態調査票作成事件簿 死産	鬼脇村役場	1950	昭和25年						合冊 戸籍
			人口動態調査票作成事件簿 婚姻	鬼脇村役場	1950	昭和25年						合冊 戸籍
1002	II	A	人口動態調査票作成事件簿	鬼脇村役場 戸籍	1951	昭和26年度	28	20	1.8			合冊 婚姻
			人口動態調査票作成事件簿	鬼脇村役場 戸籍	1951	昭和26年度	28	20	1.8			合冊 死産
			人口動態調査票作成事件簿	鬼脇村役場 戸籍	1951	昭和26年度	28	20	1.8			合冊 死亡
			人口動態調査票作成事件簿	鬼脇村役場 戸籍	1951	昭和26年度	28	20	1.8			合冊 出産
			人口動態調査票作成事件簿	鬼脇村役場 戸籍	1951	昭和26年度	28	20	1.8			合冊 離婚
898	II	A	人口動態	鬼脇村役場	1951	昭和26年	27	20	1.8			
2345	II	A	人口動態調査票送付日計表	鬼脇村役場	1951	昭和26年	39	13	0.2			戸籍
2043	II	A	人口調査	鬼脇村役場	1952	昭和27年	27	19	1.7			合冊 住民登録 1952~1955まで
53	II	A	人口動態調査票作成事件簿	鬼脇村	1952	昭和27年	20	27	1.2		戸籍	婚姻 合冊
			人口動態調査票作成事件簿	鬼脇村	1952	昭和27年	20	27	1.2		戸籍	離婚 合冊
			出生届完全性調査簿	鬼脇村	1952	昭和27年	20	27	1.2		戸籍	合冊
2261	II	A	人口動態調査票送付	鬼脇村役場	1952	昭和27年度	40	14	0.2			
2262	II	A	人口動態調査票送付日計表 (戸籍)	鬼脇村役場	1952	昭和27年度	20	14	1			
1004	II	A	人口調査	鬼脇村役場	1956	昭和31年	27	19	2			合冊 人口動態
	IV	A	人口調査	東利尻村役場	1958	昭和33年	27	19	2			合冊
2526	II	A	人口調査書 (集計)	鬼脇村役場	1949~1956	昭和24~31年	26	18	1			
943	II	A	人事給与	鬼脇村	1953	昭和28年	27	19	2			
1977	II	A	申請受理簿	鬼脇村役場	1928	昭和3年	28	20	0.5			

番号	所蔵別	大分類	文書名	作者名	西暦	和暦	縦寸	横寸	厚さ	保存期間	注記	備考
1097	II	A	進達件名簿	鬼脇村役場	1936	昭和11年	25	17	0.2			漁業協同組合 其他の組合
4741	II	A	親展文書綴	鬼脇村役場	1912	明治45年	25	18	1.5			
32	II	A	親展文書收受発送簿	鬼脇村役場	1919	大正8年	27	20	2			合冊
			親展文書收受発送簿	鬼脇村役場	1932	昭和7年	27	20	2			合冊
			親展文書交付簿	鬼脇村役場	1933	昭和8年	27	20	2			合冊
			親展文書收受発送簿	鬼脇村役場	1933	昭和8年	27	20	2			合冊
2160	II	A	親展文書綴	鬼脇村役場	1921	大正10年	24	17	0.8	永久		
2159	II	A	親展文書綴	鬼脇村役場	1923	大正12年	24	17	1.4	永久		第38号 大正12~13年まで
2162	II	A	親展	鬼脇村役場	1925	大正14年	24	17	1.3	永久		第13号
2163	II	A	親展	鬼脇村役場	1926	大正15年	24	17	1	永久		
4151	II	A	親展文書收受発送簿	鬼脇村役場	1926	大正15年	27	20	0.2			
3103	II	A	親展文書收受発送簿	鬼脇村役場	1930	昭和5年	28	20	0.3			
6618	II	A	親展文書收受発送簿	鬼脇村役場	1931	昭和6年	28	19	2.3			戸籍、衛生
31	II	A	親展	鬼脇村役場	1927~1928	昭和2~3年	24	16	2			
29	II	A	親展	鬼脇村役場	1929~1930	昭和4~5年	25	17	2			
30	II	A	親展	鬼脇村役場	1932~1934	昭和7~9年	25	17	2			
1335	II	A	審判申立 戸籍	鬼脇村役場	1954	昭和29年	28	20	0.5			控
719	II	A	請願及陳情関係	鬼脇村役場	1928	昭和3年	28	20	1			
1309	II	A	請願陳情	鬼脇村役場	1935	昭和10年	28	20	0.9	永年		
862	II	A	世帯主氏名簿	鬼脇村	1949	昭和24年	27	18	1			
483	II	A	世帯名簿	鬼脇村役場	1950	昭和25年	19	26	2			
1889	II	A	世帯名簿	鬼脇村役場	不明	不明	26	19	4.7			
2142	II	A	選挙資格下調連名簿	鬼脇村役場	1928	昭和3年	26	17	0.5			
2026	II	A	選挙資格下調	鬼脇村役場	1928	昭和3年	24	16	1			合冊 11区
			選挙資格下調	鬼脇村役場	1928	昭和3年	24	16	1			合冊
2019	II	A	選挙資格下調	鬼脇村役場	1928	昭和3年	25	17	2			合冊 5区
			選挙資格下調	鬼脇村役場	1928	昭和3年	25	17	2			合冊 6区
2020	II	A	選挙資格下調	鬼脇村役場	1928	昭和3年	25	17	2			合冊 1区
			選挙資格下調	鬼脇村役場	1928	昭和3年	25	17	2			合冊 2区
			選挙資格下調	鬼脇村役場	1928	昭和3年	25	17	2			合冊 3区
			選挙資格下調	鬼脇村役場	1928	昭和3年	25	17	2			合冊 4区
2021	II	A	選挙資格下調	鬼脇村役場	1928	昭和3年	24	17	1			合冊 7区
			選挙資格下調	鬼脇村役場	1928	昭和3年	24	17	1			合冊 8区
			選挙資格下調	鬼脇村役場	1928	昭和3年	24	17	1			合冊 9区
962	II	A	選挙関係書類	鬼脇村役場	1933	昭和8年	25	17	2			
1812	II	A	選挙	鬼脇村役場	1947	昭和22年	27	19	1.3			
1317	II	A	選挙人名登録申請書	鬼脇村選挙管理委員会	1947	昭和22年	26	19	0.9			第3投票区 第4投票区
6711	II	A	選挙人名簿登録申請書	利尻郡鬼脇村	1947	昭和22年	26	19	2.7			合冊 第一投票区、金崎、鬼脇、清川

番号	所蔵別	大分類	文書名	作者名	西暦	和暦	縦寸	横寸	厚さ	保存期間	注記	備考
6644	II	A	選挙	鬼脇村役場	1948	昭和23年	27	20	0.4			
2143	II	A	選挙及び予算関係会議書類	鬼脇村役場	1948	昭和23年	26	18	2.1			総務
1943	II	A	選挙下調	鬼脇村役場	1948	昭和23年	19	14	1			第1 105
2145	II	A	選挙書類	鬼脇村選挙管理委員会	1948	昭和23年	27	20	2.7			
2146	II	A	選挙	鬼脇村選挙管理委員会	1949	昭和24年	27	20	2.8			
2011	II	A	選挙	鬼脇村役場	1950	昭和25年	26	19	1			
2148	II	A	選挙関係	鬼脇村選挙管理委員会	1951	昭和26年	27	20	4.6			
6709	II	A	基本選挙人名簿	利尻郡鬼脇村	1951	昭和26年	27	19	2.3			合冊 正本、第1投票区、金崎、鬼脇、清川(1/4冊)
6710	II	A	選挙人名簿	利尻郡鬼脇村	1951	昭和26年	26	18	1.2			合冊
1828	II	A	選挙庶務	鬼脇村選挙管理委員会	1956	昭和31年	28	20	4.5			7月8日執行 参議院議員通常選挙
1411	II	A	衆議院議員選挙人名簿(副本)	北海道利尻郡鬼脇村	1908	明治41年	28	20	1.8			合冊
			衆議院議員選挙人名簿(下調)	北海道利尻郡鬼脇村	1926	大正15年	28	20	1.8			合冊
			衆議院議員選挙人名簿(下調)	北海道利尻郡鬼脇村	1927	昭和2年	28	20	1.8			合冊 抄本
2022	II	A	衆議院議員道会議員選挙人名簿下調	鬼脇村役場	1927	昭和2年	25	17	1			合冊 10区
			衆議院議員道会議員選挙人名簿下調	鬼脇村役場	1927	昭和2年	25	17	1			合冊 11区
2023	II	A	衆議院議員道会議員選挙人名簿下調	鬼脇村役場	1927	昭和2年	25	17	2			合冊 6区
			衆議院議員道会議員選挙人名簿下調	鬼脇村役場	1927	昭和2年	25	17	2			合冊 7区
			衆議院議員道会議員選挙人名簿下調	鬼脇村役場	1927	昭和2年	25	17	2			合冊 8区
2024	II	A	衆議院議員道会議員選挙人名簿下調	鬼脇村役場	1927	昭和2年	25	17	2			合冊 3区
			衆議院議員道会議員選挙人名簿下調	鬼脇村役場	1927	昭和2年	25	17	2			合冊 4区
			衆議院議員道会議員選挙人名簿下調	鬼脇村役場	1927	昭和2年	25	17	2			合冊 5区
2025	II	A	衆議院議員道会議員選挙人名簿下調	鬼脇村役場	1927	昭和2年	25	17	1			合冊 1区
			衆議院議員道会議員選挙人名簿下調	鬼脇村役場	1927	昭和2年	25	17	1			合冊 9区
			衆議院議員道会議員選挙人名簿下調	鬼脇村役場	1927	昭和2年	25	17	1			合冊 10区
1412	II	A	北海道会議選挙人名簿昭和13年法律第14号第1条第1項規定ニヨル名簿 受付用	北海道利尻郡鬼脇村	1940	昭和15年	27	20	0.4			合冊
			北海道会議選挙人名簿昭和13年法律第14号第1条第1項規定ニヨル名簿 正本	北海道利尻郡鬼脇村	1940	昭和15年	27	20	0.4			合冊
			北海道会議選挙人名簿昭和13年法律第14号第1条第1項規定ニヨル名簿 正本	北海道利尻郡鬼脇村	1940	昭和15年	27	20	0.4			合冊
6581	II	A	衆議院議員選挙人名簿 (分割名簿)	北海道利尻郡鬼脇村字旭浜、鯉泊	1945	昭和20年	28	20	0.9			合冊 衆議院議員選挙第4投票区分
			衆議院議員選挙人名簿	北海道利尻郡鬼脇村字旭浜、鯉泊	1945	昭和20年	28	20	0.9			合冊 第1投票区(2冊の内1冊)
			衆議院議員選挙人名簿 正本	北海道利尻郡鬼脇村字旭浜、鯉泊	1946	昭和21年	28	20	0.9			合冊 第4投票区(4冊の内第4冊)昭和13年法律第84号第1条第1項ノ規程に依る名簿
			衆議院議員選挙人名簿 正本	北海道利尻郡鬼脇村字旭浜、鯉泊	1948	昭和23年	28	20	0.9			合冊 第4投票区(4冊の内4冊)
1316	II	A	臨時衆議院議員選挙人名簿 登録申請書	鬼脇村選挙管理委員会	1948	昭和23年	26	19	1.6			
			衆議院議員選挙人名簿	北海道利尻郡鬼脇村字金崎、鬼脇、清川	1947	昭和22年	27	19	2.4			合冊 第1投票区受付用
			衆議院議員選挙人名簿	北海道利尻郡鬼脇村字二石、石崎	1947	昭和22年	27	19	2.4			合冊 第2投票区(4冊のうち第2冊)
			臨時 衆議院議員選挙人名簿	北海道利尻郡鬼脇村字二石、石崎	1947	昭和22年	27	19	2.4			合冊 第2投票区(4冊のうち第2冊)受付用
			臨時 衆議院議員選挙人名簿 正本	北海道利尻郡鬼脇村字二石、石崎	1947	昭和22年	27	19	2.4			合冊 第2投票区(4冊のうち第2冊)
			臨時 衆議院議員選挙人名簿 正本	北海道利尻郡鬼脇村字二石、石崎	1947	昭和22年	27	19	2.4			合冊 第2投票区(4冊のうち第2冊)
			臨時 衆議院議員選挙人名簿	北海道利尻郡鬼脇村字二石、石崎	1947	昭和22年	27	19	2.4			合冊 第2投票区(4冊のうち第2冊)受付用

番号	所蔵別	大分類	文書名	作者名	西暦	和暦	縦寸	横寸	厚さ	保存期間	注記	備考
6579	II	A	衆議院議員選挙人名簿	北海道利尻郡鬼脇村字二石、石崎	1947	昭和22年	27	19	2.4			合冊 第2投票区 受付用
			衆議院議員選挙人名簿	北海道利尻郡鬼脇村字野中、南浜、沼浦	1947	昭和22年	27	19	2.4			合冊 第3投票区 受付用
			衆議院議員選挙人名簿	北海道利尻郡鬼脇村字旭浜、鎌泊	1947	昭和22年	27	19	2.4			合冊 第4投票区 受付用
			臨時 衆議院議員選挙人名簿 正本	北海道利尻郡鬼脇村字旭浜、鎌泊	1947	昭和22年	27	19	2.4			合冊 第4投票区(4冊の内第4冊)
			衆議院議員選挙人名簿	北海道利尻郡鬼脇村字野中、南浜、沼浦	1947	昭和22年	27	19	2.4			合冊 第3投票区(4冊の内第3冊)
			衆議院議員選挙人名簿	北海道利尻郡鬼脇村字旭浜、鎌泊	1947	昭和22年	27	19	2.4			合冊 第4投票区(1冊の内第1冊)
			衆議院議員臨時補充選挙人名簿	北海道利尻郡鬼脇村字野中、南浜、沼浦	1947	昭和22年	27	19	2.4			合冊 第3投票区(4冊の内第3冊) 受付用
			臨時 衆議院議員選挙人名簿 正本	北海道利尻郡鬼脇村字野中、南浜、沼浦	1947	昭和22年	27	19	2.4			合冊 第3投票区(4冊の内第3冊)
			臨時 衆議院議員選挙人名簿	北海道利尻郡鬼脇村字野中、南浜、沼浦	1947	昭和22年	27	19	2.4			合冊 第3投票区(4冊の内第4冊) 受付用
衆議院議員臨時補充選挙人名簿 正本	北海道利尻郡鬼脇村字野中、南浜、沼浦	1947	昭和22年	27	19	2.4			合冊 第3投票区(1冊の内第1冊)			
6580	II	A	衆議院議員選挙人名簿	北海道利尻郡鬼脇村字金崎、鬼脇、清川	1947	昭和22年	27	20	1			合冊 第1投票区(4冊の内第1冊)
			臨時 衆議院議員選挙人名簿	北海道利尻郡鬼脇村字金崎、鬼脇、清川	1947	昭和22年	27	20	1			合冊 第1投票区(4冊の内第1冊) 受付用
			臨時 衆議院議員選挙人名簿 正本	北海道利尻郡鬼脇村字金崎、鬼脇、清川	1947	昭和22年	27	20	1			合冊 第1投票区(4冊の内第1冊)
			臨時 衆議院議員選挙人名簿	北海道利尻郡鬼脇村字金崎、鬼脇、清川	1947	昭和22年	27	20	1			合冊 第1投票区(4冊の内第1冊) 受付用
			村会議員補充選挙人名簿 正本	北海道利尻郡鬼脇村字金崎、鬼脇、清川	1947	昭和22年	27	20	1			合冊 第1投票区(4冊の内第1冊)
			臨時 衆議院議員選挙人名簿	北海道利尻郡鬼脇村字金崎、鬼脇、清川	1947	昭和22年	27	20	1			合冊 第3投票区(4冊の内第3冊) 受付用
			臨時 衆議院議員選挙人名簿	北海道利尻郡鬼脇村字野中、南浜、沼浦	1947	昭和22年	27	20	1			合冊
			臨時 衆議院議員選挙人名簿	北海道利尻郡鬼脇村字野中、南浜、沼浦	1947	昭和22年	27	20	1			合冊
			村会議員補充選挙人名簿 正本	北海道利尻郡鬼脇村字野中、南浜、沼浦	1946	昭和21年	27	20	1			合冊 第3投票区(4冊の内第3冊)
臨時 衆議院議員選挙人名簿	北海道利尻郡鬼脇村字二石、石崎	1647	昭和22年	27	20	1			合冊			
臨時 衆議院議員選挙人名簿 正本	北海道利尻郡鬼脇村字金崎、鬼脇、清川	1947	昭和22年	27	20	1			合冊 第1投票区(4冊の内1冊)			
1398	II	A	不在投票整理簿(知事道議)	鬼脇村選挙管理委員会	1955	昭和30年	26	19	1.3			合冊
			補充選挙人名登録申請書綴	鬼脇村選挙管理委員会	1955	昭和30年	26	19	1.3			合冊
			補充選挙人名登録申請書綴(村長村議)	鬼脇村選挙管理委員会	1955	昭和30年	26	19	1.3			合冊
2029	II	A	普選資格者調	鬼脇村役場	1927	昭和2年	27	20	1			合冊
			選挙身分照会控	鬼脇村役場	1932	昭和7年	27	20	1			合冊 参考書
2030	II	A	所得調査委員及補欠員選挙関係書類	鬼脇村役場	1930	昭和5年	26	18	2			合冊
			所得調査委員及補欠員選挙書類	鬼脇村役場	1934	昭和9年	26	18	2			合冊
			所得調査委員選挙関係書類	鬼脇村役場	1942	昭和17年	26	18	2			合冊
3142	II	A	振興	鬼脇村役場	1944	昭和19年	27	20	2.0			合冊 産業雑件
			雑件	鬼脇村役場	1944	昭和19年	27	20	2.0			合冊 産業雑件
1698	II	A	全国町村議会報	鬼脇村議会	1954	昭和29年	27	19	1			
4316	II	A	船舶器具機械費日計表	鬼脇村役場	1952	昭和27年	19	13	1			
1086	II	A	総務、社会、教育係毎月報告例示表	鬼脇村	1933	昭和8年	28	20	0.2			
2395	II	A	総務雑件	鬼脇村役場	1953	昭和28年	27	20	7			NO.1
663	II	A	総務関係	鬼脇村役場	1946~1950	昭和21~25年	27	19	1			
661	II	A	総務関係綴	鬼脇村役場	1950~1951	昭和25~26年	26	19	3			
710	II	A	総務未整理区分	鬼脇村役場(総務係)	1953	昭和28年	27	19	0.6			

番号	所蔵別	大分類	文書名	作者名	西暦	和暦	縦寸	横寸	厚さ	保存期間	注記	備考
1280	II	A	宗谷支庁管内町村長・吏員会議書類	鬼脇村役場	1922	大正11年	24	17	7	永年		第56号
702	II	A	宗谷地方総合開発計画書	鬼脇村役場	1953	昭和28年	25	18	1			
7685	II	A	疎開者移動証明書	鬼脇村役場	1945	昭和20年	27	19	0.4			
7667	II	A	疎開地方転出証明書綴	鬼脇村役場	1945	昭和20年	27	19	0.2		クリップ有	
2164	II	A	村長引継書類	鬼脇村役場	1946	昭和21年	28	20	1.3			
748	II	A	村内其他の対する注意督促書綴	鬼脇村役場	1922	大正11年	24	17	1			
1975	II	A	地方長官会議ニオケル各大臣訓示	鬼脇村役場	1933	昭和8年	26	19	0.4	10年		
531	II	A	調査及資料	鬼脇村役場	1935	昭和10年	28	19	0.4	5年		
7497	II	A	調査綴 10号	鬼脇村役場	1924	大正13年	28	21	2.5			合冊 戸数割資力調査
3059	II	A	調整	鬼脇村役場	1939	昭和14年	28	20	4			産業雑権
5124	II	A	町村事蹟書	鬼脇村役場	1905	明治38年	27	19	1			
2161	II	A	町村事務報告期限	鬼脇村役場	1926	大正15年	24	17	0.1			大正15年4月改訂
1312	II	A	町村長関係書類	鬼脇村役場	1927	昭和2年	24	17	4			
1380	II	A	町村事務督促件数調	鬼脇村役場	1932	昭和7年	25	17	1			
7432	II	A	町村事務報告期限表	鬼脇村役場 学校係	1933	昭和8年	24	16	2			
1162	II	A	町村長会議関係	鬼脇村役場	1933	昭和8年	27	20	3			自S14～至S18
1389	II	A	町村長会議	鬼脇村役場	1933	昭和8年	28	20	5			合冊
			町村長主任会議	鬼脇村役場	1934	昭和9年	28	20	5			合冊
			地方長官会議ニオケル大臣訓示要旨	北海道庁	1934	昭和9年	28	20	5			合冊
			町村長会議案	宗谷支庁	1934	昭和9年	28	20	5			合冊
			町村長会議案 附録	宗谷支庁	1934	昭和9年	28	20	5			合冊
			支庁長、市議会議ニオケル長官訓示	鬼脇村役場	1934	昭和9年	28	20	5			合冊
			地方事務研究会 研究事項	鴛泊村役場	1934	昭和9年	28	20	5			合冊
町村総務主任会議案	宗谷支庁	1934	昭和9年	28	20	5			合冊 宗谷支庁会議室			
1277	II	A	町村会	鬼脇村役場	1936	昭和11年	28	20	5			
970	II	A	町村長選挙事務主任会議書類	鬼脇村役場	1936	昭和11年	25	17	4			
1161	II	A	町村長会関係書類	鬼脇村役場	1939	昭和14年	27	20	4			
1264	II	A	町村長会議	鬼脇村	1940	昭和15年	28	20	6			
1263	II	A	町村長会議	鬼脇村	1943	昭和18年	27	19	2			
1292	II	A	町村長会議	鬼脇村役場	1944	昭和19年	27	20	3.6			
1396	II	A	町村長会議	鬼脇村役場	1945	昭和20年	27	19	2			合冊
			町村長会議	鬼脇村役場	1946	昭和21年	27	19	2			合冊
1394	II	A	町村長会議	鬼脇村役場	1947	昭和22年	27	20	4.5			合冊
			町村長会議	鬼脇村役場	1948	昭和23年	27	20	4.5			合冊
			町村長会議	鬼脇村役場	1949	昭和24年	27	20	4.5			合冊
1293	II	A	町村長会議	鬼脇村役場	1950	昭和25年	26	19	1.9			
1160	II	A	町村長会議書類	鬼脇村役場	1951	昭和26年	27	20	9			
1163	II	A	町村長会議書類	鬼脇村役場	1952	昭和27年	27	20	6.5			(1952.4～1953.3)

番号	所蔵別	大分類	文書名	作者名	西暦	和暦	縦寸	横寸	厚さ	保存期間	注記	備考
1275	II	A	町村長会議書類	鬼脇村	1953	昭和28年	28	20	4			
1700	II	A	町村合併関係	鬼脇村役場	1954	昭和29年	27	20	4			
1265	II	A	町村長会議書類	鬼脇村	1954	昭和29年	28	20	4			
1294	II	A	町村長会議録	鬼脇村役場	1956	昭和31年	27	20	2.9			
1281	II	A	町村長・吏員会議書類	鬼脇村役場	1927~1932	昭和2~7年	24	17	13			
1392	II	A	会議録	鬼脇村役場事務研究会	1919	大正8年	24	17	1			合冊
			記録、会議書類	役場吏員事務研究会	1922	大正11年	24	17	1			
1373	II	A	庁令訓示告示	鬼脇村役場	1943	昭和18年	26	19	2			産業雑件
1340	II	A	庁令訓示告示	鬼脇村役場	1944	昭和19年	27	20	4.2			産業雑件
1374	II	A	庁令訓示告示	鬼脇村役場	1946	昭和21年	26	19	2			
5291	II	A	賃金台帳	鬼脇村役場	1956	昭和31年	37	2	2			
5368	II	A	賃金台帳	鬼脇村役場	1959	昭和34年	37	27	0.5			
2765	II	A	陳情書綴 (産業係)	鬼脇村役場		昭和31年以降	27	19	4			
1052	II	A	通牒、参考	鬼脇村役場	1946	昭和21年	26	19	2.6			
2221	II	A	定期村会議案	鬼脇村役場	1935	昭和10年	28	20	1.3			中村
7678	II	A	遞付録	鬼脇村役場	1933	昭和8年	25	16	0.2		針有	
5665	II	A	遞府録	鬼脇村役場	1943	昭和18年	25	16	0.5			
5273	II	A	堤防、水面予定敷地使用許可台帳	鬼脇村役場	1919	大正8年	24	17	0.1			
240	II	A	堤防敷地使用許可台帳	鬼脇村役場	1938	昭和13年	27	20	1			
5006	II	A	出寄留簿 他府慰之部	鬼脇村役場	1908	明治41年	28	20	0.8			
5162	II	A	出寄留簿	鬼脇村役場	1908	明治41年	28	20	1.9			合冊 他郡区の部
			出寄留簿	鬼脇村役場	1908	明治41年	28	20	1.9			合冊 他町村の部
1868	II	A	出寄留届	鬼脇村役場	1945	昭和20年	28	20	1			
2017	II	A	出寄留届	鬼脇村役場	1952	昭和27年	27	20	0.4			
5163	II	A	他郡区人入寄留簿	鬼脇村役場	1908	明治41年	28	20	1.2			合冊 非世帯者
			他町村人入寄留簿	鬼脇村役場	1908	明治41年	28	20	1.2			合冊 世帯者
1213	II	A	鉄道乗車証明書交付簿	鬼脇村役場	1908~1914	明治41~大正3年	25	17	0.3			
2103	II	A	転出証明書	鬼脇村役場	1945	昭和20年	27	19	0.7			
109	II	A	転出証明書	鬼脇村役場	1946	昭和21年	27	19	1			
118	II	A	転出証明書	鬼脇村役場	1946	昭和21年	27	20	2			
119	II	A	転出証明書	鬼脇村役場	1946	昭和21年	27	20	1			
108	II	A	転出証明書	鬼脇村役場	1947	昭和22年	28	20	2			
110	II	A	転出証明書	鬼脇村役場	1947	昭和22年	27	20	1			
111	II	A	転出証明書	鬼脇村役場	1947	昭和22年	28	20	1			
112	II	A	転出証明書	鬼脇村役場	1947	昭和22年	25	17	1			
115	II	A	転出証明書	鬼脇村役場	1947	昭和22年	27	20	1			
113	II	A	転出証明書	鬼脇村役場	1948	昭和23年	28	20	0.5			
114	II	A	転出証明書	鬼脇村役場	1948	昭和23年	27	20	0.5			

番号	所蔵別	大分類	文書名	作者名	西暦	和暦	縦寸	横寸	厚さ	保存期間	注記	備考
116	II	A	転出証明書	鬼脇村役場	1948	昭和23年	27	17	2			
117	II	A	転出証明書	鬼脇村役場	1948	昭和23年	27	20	2			
2104	II	A	転出証明書	鬼脇村役場	1948	昭和23年	24	17	0.8			
1891	II	A	転出証明書交付台帳	鬼脇村役場	1948	昭和23年	25	17	1.8			昭和23年8月～24年3月まで
2040	II	A	転出証明書交付願	鬼脇村役場	1948	昭和23年	26	20	0.8			
600	II	A	転出証明書	鬼脇村役場	1949	昭和24年						表紙無し
167	II	A	転出証明書交付台帳	鬼脇村役場	1949	昭和24年	27	18	2			
2108	II	A	転出証明書交付台帳	鬼脇村役場	1949	昭和24年	25	17	4.5			
487	II	A	転出証明書交付台帳	鬼脇村役場	1950	昭和25年	27	20	2			
6734	II	A	転出証明交付申込書綴	鬼脇村役場	1951	昭和26年	27	18	1		クリップピン	
1892	II	A	転出証明・村内移動届2月分綴	鬼脇村役場	1952	昭和27年	25	18	0.5			
2032	II	A	転出証明書交付通知綴	鬼脇村役場	1954	昭和29年	27	19	2.4			
2076	II	A	転出証明	鬼脇村役場	1956	昭和31年	22	15	2			道場漁場、3月分
2077	II	A	転出証明	鬼脇村役場	1956	昭和31年	22	15	2			高留漁場、3月分
2078	II	A	転出証明	鬼脇村役場	1956	昭和31年	22	15	2			西村漁場、3月分
2079	II	A	転出証明	鬼脇村役場	1956	昭和31年	22	15	2			斉藤漁場、3月分
107	II	A	転出証明書	鬼脇村役場	1956	昭和31年	22	15	0.5			
168	II	A	転出証明書交付台帳	鬼脇村役場	1956	昭和31年	26	18	4			
2035	II	A	転出証明書受理簿	鬼脇村役場	1956	昭和31年	18	25	1.7			産業係
1257	II	A	転出証明書綴	鬼脇村	1956	昭和31年	23	16	3			
1258	II	A	転出証明書綴	鬼脇村	1956	昭和31年	23	17	4			
874	II	A	電信綴	鬼脇村役場	1929	昭和4年	23	15	2			船入潤
2349	II	A	電報綴	鬼脇村役場	1936	昭和11年	21	15	0.5		クリップ有	
356	II	A	電話受理簿	鬼脇村役場	1933	昭和8年	25	17	1			
415	II	A	郵便切手受拂簿	鬼脇村役場	1930	昭和5年	25	17	1			合冊 為替料
			村外電話量控	鬼脇村役場	1931	昭和6年	25	17	1			合冊
			電話通話料記入簿	鬼脇村役場	1934	昭和9年	25	17	1			合冊
			郵便切手受拂簿	鬼脇村衛生組合	1947～1948	昭和22～23年	27	17	1			合冊
352	II	A	電話使用簿	鬼脇村役場	1955	昭和30年	27	18	1.3			7番
353	II	A	電話使用簿	鬼脇村役場	1943～1946	昭和18～21年	25	17	2.2			
354	II	A	電話使用簿	鬼脇村役場	1950	昭和25年	27	20	0.7			7番用
416	II	A	市外電話使用簿	鬼脇港災害工事事務所	1950	昭和25年度	27	20	1			合冊
			市外通話簿	鬼脇港災害復旧工事	1951	昭和26年度	27	20	1			合冊
			電話使用簿	鬼脇村役場	1952	昭和27年	2	20	1			合冊 7番
			電話使用簿	鬼脇村役場	1952	昭和27年	2	20	1			合冊 1番
417	II	A	電話使用簿	鬼脇村役場	1952	昭和28年度	27	20	2			合冊 1番
			電話使用簿	鬼脇村役場	1952	昭和28年度	27	20	2			合冊 7番
			電話使用簿	鬼脇村役場	1953	昭和29年度	27	20	2			合冊 7番

番号	所蔵別	大分類	文書名	作者名	西暦	和暦	縦寸	横寸	厚さ	保存期間	注記	備考
			電話使用簿	鬼脇村役場	1953	昭和29年度	27	20	2			合冊 1番
4194	II	A	答辞	鬼脇村役場	1956	昭和31年	26	9	0.1			
649	II	A	謄本、抄本証明交付閲覧簿	鬼脇村役場	1927	昭和2年	24	17	2			合冊
			謄本、抄本証明交付閲覧簿	鬼脇村役場	1928	昭和3年	24	17	2			合冊
			戸籍謄本、抄本証明交付簿	鬼脇村役場	1929	昭和4年	24	17	2			合冊
492	II	A	謄抄本下附申請書綴	鬼脇村役場	1933	昭和8年	25	17	1			
1954	II	A	謄抄本諸証明交付申請綴	鬼脇村役場	1934	昭和9年	25	17	0.5			
2038	II	A	謄抄本交付簿	鬼脇村役場	1955	昭和30年	27	19	0.2			戸籍係、戸籍・除籍・住民登録
2039	II	A	謄抄本交付簿	鬼脇村役場	1956	昭和31年	27	19	0.2			戸籍係、戸籍・除籍・住民登録
4146	II	A	道庁公報綴	鬼脇水産税追	1909	明治42年	24	16	4.7			
4260	II	A	当直日誌	鬼脇村役場	1940	昭和14年	25	17	3.9			
2292	II	A	当直日誌	鬼脇村役場	1953	昭和28年	26	18	4.4			
2287	II	A	当直日誌	鬼脇村役場	1954	昭和29年	26	18	4.5			
2295	II	A	当直日誌	鬼脇村役場	1955	昭和30年	26	19	4			
2290	II	A	当直日誌	鬼脇村役場	1956	昭和31年	26	18	4.3			
491	II	A	謄本・抄本証明交付閲覧簿	鬼脇村役場	1923	大正12年	24	17	1			
50	II	A	謄本抄本証明交付閲覧簿	鬼脇村役場	1922/1924~1925	大正11/大正13~14年	24	16	1.5	永年		第13号
357	II	A	特設電話関係書類	鬼脇村役場	1931	昭和6年	25	17	1.2			
5070	II	A	戸口	鬼脇村役場	1902	明治35年	24	17	1.7			合冊 1冊目第9部、2冊目第10部
5071	II	A	戸口 第六部	鬼脇村役場	1902	明治35年	25	17	1.5			
4660	II	A	戸口調査票	鬼脇村役場	1911	明治44年	15	21	1.5			第2部
6811	II	A	戸口調査票 第10部	鬼脇村役場	1911	明治44年	14	20	0.9			
6812	II	A	戸口調査票 第3部/4部	鬼脇村役場	1911	明治44年	14	20	2			合冊
6810	II	A	戸口調査票 第6部	鬼脇村役場	1911	明治44年	14	20	1.5			
6813	II	A	戸口調査票 第7部/8部	鬼脇村役場	1911	明治44年	14	20	2.2			合冊
2368	II	A	戸口調査票	鬼脇村役場	1912	大正元年	20	15	2			第5部
2528	II	A	戸口調査票 第3部	鬼脇村役場	1912	大正元年	20	15	1			
2485	II	A	戸口調査表 第8部	鬼脇村役場	1912	大正元年	20	15	1			
2373	II	A	戸口調査票	鬼脇村役場	1913	大正2年	20	15	1			第7部
2374	II	A	戸口調査票	鬼脇村役場	1913	大正2年	20	15	1			第2部
2484	II	A	戸口調査表 第4部	鬼脇村役場	1913	大正2年	20	15	0.9			
6816	II	A	戸口調査 第11部	鬼脇村役場	1915	大正4年	17	25	0.8			
2536	II	A	戸口調査 第1部	鬼脇村役場	1915	大正4年	26	17	0.3			
2369	II	A	戸口調査	鬼脇村役場	1917	大正6年	20	15	1			第3部
2372	II	A	戸口調査	鬼脇村役場	1917	大正6年	20	15	2.5			第7部
2378	II	A	戸口調査	鬼脇村役場	1917	大正6年	20	15	1			
2532	II	A	戸口調査 第5部	鬼脇村役場	1917	大正6年	20	14	2			
2370	II	A	戸口調	鬼脇村役場	1918	大正7年	20	14	1			第6部

番号	所蔵別	大分類	文書名	作者名	西暦	和暦	縦寸	横寸	厚さ	保存期間	注記	備考
2371	II	A	戸口調	鬼脇村役場	1918	大正7年	19	14	1			第5部
2381	II	A	戸口調	鬼脇村役場	1918	大正7年	19	14	0.2			第1部
2382	II	A	戸口調	鬼脇村役場	1918	大正7年	19	14	0.5			第4部
2380	II	A	戸口調査票	鬼脇村役場	1918	大正7年	20	14	0.2			第6部
2376	II	A	戸口調査票	鬼脇村役場	1918	大正7年	21	15	1.7			第8部
6807	II	A	戸口調査票 第10/11部	鬼脇村役場	1918	大正7年	20	14	1.5			
6809	II	A	戸口調査票 第7部	鬼脇村役場	1918	大正7年	20	14	1.2			
6808	II	A	戸口調査票 第5部	鬼脇村役場	1918	大正7年	20	14	1.8			
5069	II	A	戸口調査票	鬼脇村役場	1921	大正1年	20	15	2.1			合冊 1冊目第10部、2冊目第11部
1936	II	A	土地賃貸価格調査委員 選挙関係	鬼脇村選挙管理委員会	1937	昭和12年	25	17	1			
129	II	A	度量衡器及計量器検査書類綴	鬼脇村役場	1927	昭和2年	25	16	1.5			合冊 度量衡器及び計量器受験者名簿 1939年(S14)
1133	II	A	度量衡器所持者名簿	鬼脇村役場	1924	大正13年	24	17	0.8			
6473	II	A	並報	鬼脇村役場 総務係	1952	昭和27年	27	20	0.1			
1626	II	A	荷揚場使用許可書	鬼脇村役場	1947	昭和22年	27	19	2.3			
7679	II	A	入寄留者身元事項通知書	鬼脇村役場	1927	昭和2年	25	17	0.3			
2196	II	A	入寄留届	鬼脇村役場	1932	昭和7年	28	19	1.2			
1128	II	A	入場券検印交付簿	鬼脇村役場	1948	昭和23年	26	18	1		クリップ有	
4947	II	A	人夫使役簿	鬼脇村役場	1932	昭和7年	25	17	0.5			船入潤工事
7029	II	A	人夫使役簿	鬼脇村役場	1950	昭和25年	27	19	2.5			
7038	II	A	人夫使役簿	鬼脇村役場	1940	昭和15年度	25	18	1.2			合冊 電気事業
343	II	A	人夫使用伺簿	鬼脇村役場	1928	昭和3年	25	17	0.3		クリップ有	
2759	II	A	年次勤労調査表	鬼脇村役場	1946	昭和21年	27	19	1.1			
1963	II	A	農業調整委員会委員選挙関係登録申請書	鬼脇村役場	1948	昭和23年	26	19	2.2			
6047	II	A	陪審員資格名簿 原本	鬼脇村役場	1927	昭和2年	28	20	3.7			合冊
			陪審員候補者名簿 副本	鬼脇村役場	1927	昭和2年	28	20	3.7			合冊
			陪審員資格者名簿 原本	鬼脇村役場	1928	昭和3年	28	20	3.7			合冊
			陪審員候補者名簿 原本	鬼脇村役場	1928	昭和3年	28	20	3.7			合冊
			陪審員資格者名簿 原本	鬼脇村役場	1929	昭和4年	28	20	3.7			合冊
			陪審員候補者名簿 副本	鬼脇村役場	1929	昭和4年	28	20	3.7			合冊
			陪審員資格者名簿 原本	鬼脇村役場	1930	昭和5年	28	20	3.7			合冊
			陪審員候補者名簿 副本	鬼脇村役場	1930	昭和5年	28	20	3.7			合冊
			陪審員資格者名簿 原本	鬼脇村役場	1931	昭和6年	28	20	3.7			合冊
			陪審員候補者名簿 副本	鬼脇村役場	1931	昭和6年	28	20	3.7			合冊
			陪審員資格者名簿 原本	鬼脇村役場	1932	昭和7年	28	20	3.7			合冊
			陪審員候補者名簿 副本	鬼脇村役場	1932	昭和7年	28	20	3.7			合冊
			陪審員資格者名簿 原本	鬼脇村役場	1933	昭和8年	28	20	3.7			合冊
			陪審員候補者名簿 副本	鬼脇村役場	1933	昭和8年	28	20	3.7			合冊
			陪審員資格者名簿 原本	鬼脇村役場	1934	昭和9年	28	20	3.7			合冊

番号	所蔵別	大分類	文書名	作者名	西暦	和暦	縦寸	横寸	厚さ	保存期間	注記	備考
			陪審員候補者名簿 副本	鬼脇村役場	1934	昭和9年	28	20	3.7			合冊
			陪審員資格者名簿 原本	鬼脇村役場	1935	昭和10年	28	20	3.7			合冊
			陪審員候補者名簿 副本	鬼脇村役場	1935	昭和10年	28	20	3.7			合冊
			陪審員資格者名簿 原本	鬼脇村役場	1936	昭和11年	28	20	3.7			合冊
			陪審員候補者名簿 副本	鬼脇村役場	1936	昭和11年	28	20	3.7			合冊
			陪審員資格者名簿 原本	鬼脇村役場	1937	昭和12年	28	20	3.7			合冊
			陪審員候補者名簿 副本	鬼脇村役場	1937	昭和12年	28	20	3.7			合冊
			陪審員資格者名簿 原本	鬼脇村役場	1938	昭和13年	28	20	3.7			合冊
			陪審員候補者名簿 副本	鬼脇村役場	1938	昭和13年	28	20	3.7			合冊
			陪審員資格者名簿 原本	鬼脇村役場	1939	昭和14年	28	20	3.7			合冊
			陪審員候補者名簿 副本	鬼脇村役場	1939	昭和14年	28	20	3.7			合冊
			陪審員資格者名簿 原本	鬼脇村役場	1940	昭和15年	28	20	3.7			合冊
			陪審員候補者名簿 副本	鬼脇村役場	1940	昭和15年	28	20	3.7			合冊
4156	II	A	発収簿	鬼脇村役場	1927	昭和2年	27	20	0.6			陪審法関係の分
27	II	A	引継書	鬼脇村役場	1925	大正14年	25	17	0.5	永年		大11号
347	II	A	引継書	鬼脇村役場	1926	大正15年	24	17	1	10年		
2676	II	A	備考 (例規)	鬼脇村役場	1955	昭和30年	26	19	1.4			
474	II	A	備品台帳	鬼脇村役場	1915	大正4年	28	21	1			石崎尋常小学校 (本校) 合冊 衛生備品台帳 1902年(明治35)
731	II	A	備忘録	鬼脇村役場	1950	昭和25年	26	19	2			
519	II	A	備忘録	鬼脇村役場	1955	昭和30年	27	19	0.6			
944	II	A	服務給与規定勤務報告	鬼脇村総務部 (厚生課)	1946	昭和21年	27	19	2			1号
6049	II	A	復命書	鬼脇村役場	1935	昭和10年	25	17	2.3	20年		
7084	II	A	復命書綴	鬼脇村役場	1940	昭和15年	25	17	6.3			
7086	II	A	復命書綴	鬼脇村役場	1940	昭和15年	25	17	1.2			
6319	II	A	復命書綴	鬼脇村役場	1943	昭和18年	27	19	2.4			
421	II	A	復命書綴	鬼脇村役場 (総務係)	1946	昭和21年	28	19	11			
3645	II	A	復命書	鬼脇村役場	1948	昭和23年	26	19	0.1			表紙なし
6394	II	A	復命書	鬼脇村役場	1949	昭和24年	27	19	5.9			
4049	II	A	復命書綴 総務	鬼脇村役場	1950	昭和25年	27	19	9.5			
315	II	A	復命書	鬼脇村役場 (厚生係)	1951	昭和26年	27	19	2			
314	II	A	復命書綴	鬼脇村役場 (諸訳書記)	1952	昭和27年	27	19	1			
4004	II	A	復命書綴 諸訳書記	鬼脇村役場	1953	昭和28年	26	19	5.6			
6320	II	A	復命書	鬼脇村教育委員会	1953	昭和28年	26	19	1.9			
5729	II	A	復命書綴	鬼脇村役場	1955	昭和30年	26	19	3.5			
5930	II	A	復命書	鬼脇村役場	1955	昭和30年度	27	20	3			合冊
			復命書綴	鬼脇村役場(山根書記)	1956	昭和31年	27	20	3			合冊
5742	II	A	復命書	鬼脇村役場	1956	昭和31年度	27	20	8			
1638	II	A	物品受払簿	鬼脇村役場	1930	昭和5年	27	19	3.2			工事用鉄筋 1/5冊

番号	所蔵別	大分類	文書名	作者名	西暦	和暦	縦寸	横寸	厚さ	保存期間	注記	備考
6400	II	A	物品受払簿	鬼脇村役場	1952	昭和27年	20	28	1.5			鬼脇港災害復旧工事
6730	II	A	物品受払簿 雑品類	鬼脇漁港事務所	1931	昭和6年度	27	19	4.5			
6732	II	A	物品受払簿 鉄類	鬼脇漁港事務所	1931	昭和6年度	27	19	2.5			
875	II	A	物品受払簿 船入潤特別会計	鬼脇村役場	1929	昭和4年	25	17	2			工事費 器具機械費
4037	II	A	物品購入伺	鬼脇村役場	1956	昭和31年	26	19	0.6			
4046	II	A	物品購入伺簿	鬼脇村役場	1921	大正10年	25	17	1.6			
4195	II	A	物品購入及修繕伺書	鬼脇村役場	1919	大正8年度	26	11	1	永年		財務、完結
4948	II	A	物品購入決議簿	鬼脇村役場	1929	昭和4年	24	17	1.5			船入潤特別会計
7622	II	A	物品購入決議簿	鬼脇村役場	1930	昭和5年	15	12	3			船入潤工事分 工事費
3997	II	A	物品購入決議簿	鬼脇村役場	1930	昭和5年	28	20	0.9			特別会計(水道、船入潤) 基本財産(普通、備荒、学校當繕、水道當繕)漁業組合貸付金
3056	II	A	物品購入請書	鬼脇村役場	1951	昭和26年	27	19	1			
4390	II	A	物品購入原簿	鬼脇村役場	1952	昭和27年	27	19	1			鬼脇港災害復旧工事
647	II	A	物品購入簿	鬼脇村役場	1923	大正12年度	25	17	2			合冊 利尻校
			購入簿	鬼脇村役場	1940	昭和15年	25	17	2			合冊 石崎校
			購入簿	鬼脇村役場	1940	昭和15年	25	17	2			合冊 南浜校
			購入簿	鬼脇村役場	1940	昭和15年	25	17	2			合冊 鯉泊校
4067	II	A	物品購入簿	鬼脇村役場	1925	大正15年	24	17	1.8			
			物品購入簿	鬼脇村役場	1925	大正15年	24	17	1.8			
			物品購入簿	鬼脇村役場	1925	大正15年度	24	17	1.8			
6840	II	A	物品購入簿	鬼脇村役場	1927	昭和2年度	24	17	0.8			合冊 役場専用
6648	II	A	物品購入簿	鬼脇村役場	1928	昭和3年	24	17	0.5			
5961	II	A	物品購入簿	鬼脇村役場	1929	昭和4年	25	17	0.5			鯉泊校
6839	II	A	物品購入簿	鬼脇村役場	1931	昭和6年	25	17	0.5			合冊
4574	II	A	物品購入簿	鬼脇村役場	1936	昭和11年	28	20	1.8			
6456	II	A	物品購入簿	鬼脇村役場	1938	昭和13年度	28	20	0.4			合冊
6767	II	A	物品購入簿	鬼脇村役場 財務係	1941	昭和16年	24	17	1			村外分
2260	II	A	物品購入帳	鬼脇村役場	1950	昭和25年度	37	13	0.2			
7392	II	A	物品購入決議簿	鬼脇村役場	1937	昭和12年度	28	20	2.5			合冊
4317	II	A	物品日計表綴	鬼脇村役場	1952	昭和27年	19	13	5			
4042	II	A	物品売買二関スル書類	鬼脇村役場	1919	大正8年	25	17	0.9	永年		第22号 財務
4044	II	A	物品売買二関スル書類	鬼脇村役場	1923	大正12年	25	17	1.7			
750	II	A	部落組合規約綴	鬼脇村役場	1918	大正7年	25	17	1	永年		
2283	II	A	文書交付簿	鬼脇村役場	1923	大正12年	24	16	0.3			
3844	II	A	文書收受発送件名簿	鬼脇村役場	1926	大正15年	27	19	2.8			第1号
5666	II	A	文書收受発送簿	鬼脇村役場	1915	大正4年	28	20	2			動準
3846	II	A	文書收受発送簿	鬼脇村役場	1921	大正10年	28	19	3.0			第41号の内 第2号
6453	II	A	文書收受発送簿	鬼脇村教育委員会	1923	大正12年	28	20	0.3			合冊
3847	II	A	文書收受発送簿	鬼脇村役場	1923	大正12年	28	20	1.7			第18号、第3号

番号	所蔵別	大分類	文書名	作者名	西暦	和暦	縦寸	横寸	厚さ	保存期間	注記	備考
6443	II	A	文書收受発送簿	鬼脇村役場	1924	大正13年	28	20	2.3			合冊
			文書交付簿	鬼脇村役場	1924	大正13年	28	20	2.3			合冊
3845	II	A	文書收受発送簿	鬼脇村役場	1926	大正15年			2.6			第2号
4034	II	A	文書收受発送簿	鬼脇村役場	1928	昭和3年	27	20	2.3			
4788	II	A	文書送達簿	鬼脇村役場	1908	明治41年	24	17	1.1			
516	II	A	文書送達簿	鬼脇村役場	1944	昭和19年	25	17	0.4			
3958	II	D	往復書綴	帝国軍人後援会鬼脇村分会	1915	大正4年	25	17	1.8			合冊
		A	文書配付簿	鬼脇村役場	1933	昭和8年	25	17	1.8			合冊 当直中
		A	文書送達簿	鬼脇村役場	1936~1946	昭和11~21年	25	17	1.8			合冊
2274	II	A	報告 重要事項	鬼脇村選挙管理委員会	1952	昭和27年	27	19	0.6			
1382	II	A	報告期限表	鬼脇村役場	1925	大正14年	24	16	1			8号
930	II	A	褒章表彰	鬼脇村役場	1935	昭和10年	28	20	2.3	永年		永久保存
1414	II	A	方面委員会公務費整理簿	鬼脇村役場	1941	昭和16年	27	19	1			合冊
			方面委員関係書類	鬼脇村役場	1946	昭和21年	27	19	1			合冊
4675	II	A	簿書台帳	鬼脇村役場	1876	明治9年	28	20	2.6	永年保存		明治9~大正8まで
1313	II	A	補充選挙人名簿	鬼脇村選挙管理委員会	1950	昭和25年	26	19	0.5			
1270	II	A	補充選挙人名簿登録申請書	鬼脇村選挙管理委員会	1950	昭和25年	26	19	3			教育委員会委員選挙
1318	II	A	補充選挙人名簿登録申請書綴	鬼脇村選挙管理委員会	1952	昭和27年	26	19	2			
6525	II	A	基本選挙人名簿 抄本	北海道利尻郡鬼脇村第1投票区字金崎、鬼脇清川	1952	昭和27年	26	19	1.3			合冊
			基本選挙人名簿 正本	北海道利尻郡鬼脇村第1投票区字金崎、鬼脇清川	1952	昭和27年	26	19	1.3			合冊
			補充選挙人名簿	北海道利尻郡鬼脇村第4投票区字旭浜、鎌泊	1953	昭和28年	26	19	1.3			合冊
			補充選挙人名簿 抄本	北海道利尻郡鬼脇村第1投票区字金崎、鬼脇清川	1953	昭和28年	26	19	1.3			合冊
			補充選挙人名簿 抄本	北海道利尻郡鬼脇村第3投票区字野中、南浜、沼津	1953	昭和28年	26	19	1.3			合冊
			補充選挙人名簿 (口)	北海道利尻郡鬼脇村第1投票区字金崎、鬼脇清川	1953	昭和28年	26	19	1.3			合冊
6526	II	A	補充選挙人名簿登載申請書綴	鬼脇村選挙管理委員会	1955	昭和30年	26	19	1			合冊
			補充選挙人名簿登録申請書	鬼脇村選挙管理委員会	1955	昭和30年	26	19	1			合冊
660	II	A	補助申請関係書類	鬼脇村役場	1937	昭和12年以降	28	20	5			
6624	II	A	北海道会議員選挙人名簿	北海道利尻郡鬼脇村字石崎村	1938	昭和13年	28	20	0.7			
2235	II	A	北海道会議員選挙人名簿	鬼脇村役場	1941	昭和16年	28	20	1			
6625	II	A	北海道会議員選挙人名簿	北海道利尻郡鬼脇村字野中、南浜、沼津、金崎、鬼脇、鎌泊	1942	昭和17年	28	20	1.5			合冊
1939	II	A	北海道会議員選挙人名簿綴	鬼脇村選挙管理委員会	1914~1918	大正3~7年	27	19	4			
7117	II	A	北海道会議員選挙人名簿下調	鬼脇村役場	1924	大正13年	27	20	3			
7118	II	A	北海道会議員選挙人名簿下調	鬼脇村役場	1925	大正15年	27	20	3			
7119	II	A	北海道会議員選挙人名簿下調	鬼脇村役場	1925	大正15年	28	20	2			
5945	II	A	北海道公報綴	鬼脇村役場	1920	昭和9年	25	17	0.3			告論
6826	II	A	北海道旬刊広報	鬼脇村役場	1951	昭和26年	18	27	2.2			NO.17号~33号
6825	II	A	北海道旬刊広報	鬼脇村役場	1953~1954	昭和28~29年	18	27	3.5			役場だより資料 NO.120号~146号
6469	II	A	北海道知事選挙 北海道議会議員選挙庶務	鬼脇村選挙管理委員会	1955	昭和30年	26	19	1.3			

番号	所蔵別	大分類	文書名	作者名	西暦	和暦	縦寸	横寸	厚さ	保存期間	注記	備考
1778	II	A	北海道知事選挙・北海道議会議員選挙 投票録 開票録	鬼脇村役場	1955	昭和30年	28	20	2			
4147	II	A	北海道庁公報	鬼脇村役場	1909	明治42年	24	16	6			
4234	II	A	北海道庁公報	鬼脇村役場	1911	明治44年	24	16	5			
4771	II	A	北海道庁公報	鬼脇村役場	1912	明治45～大正元年	24	16	5			
6849	II	A	北海道庁公報	鬼脇村役場	1913	大正2年	25	17	5			
5812	II	A	北海道庁公報	鬼脇村役場	1914	大正3年	23	17	5			
6853	II	A	北海道庁公報	鬼脇村役場	1915	大正4年	24	16	1			庁令の部
5802	II	A	北海道庁公報 訓令の部	鬼脇村役場	1915	大正4年	24	17	1			
5803	II	A	北海道庁公報 告示の部	鬼脇村役場	1915	大正4年	24	17	4			
5751	II	A	北海道庁公報	鬼脇村役場	1916	大正5年	24	17	5			告示
6830	II	A	北海道庁公報	鬼脇村役場	1916	大正5年度	21	15	0.8			訓令の部
6852	II	A	北海道庁公報	鬼脇村役場	1916	大正5年度	20	15	1			庁令の部
5750	II	A	北海道庁公報	鬼脇村役場	1917	大正6年	24	17	4.5			告示
6854	II	A	北海道庁公報	鬼脇村役場	1917	大正6年	24	16	0.4			辞令
462	II	A	北海道庁公報	鬼脇村役場	1918	大正7年	25	17	2			庁令
2137	II	A	北海道庁公報	鬼脇村役場	1918	大正7年	24	17	5.7			告示
6831	II	A	北海道庁公報	鬼脇村役場	1918	大正7年	25	17	0.3			告論
6835	II	A	北海道庁公報	鬼脇村役場	1918	大正7年	25	17	2			合冊 目録
6828	II	A	北海道庁公報	鬼脇村役場	1919	大正8年	24	16	0.9			目録
5813	II	A	北海道庁公報 告示	鬼脇村役場	1919	大正8年	25	17	6			
6798	II	A	北海道庁公報	鬼脇村役場	1920	大正9年度	25	17	1			訓令
6799	II	A	北海道庁公報	鬼脇村役場	1920	大正9年度	24	17	1.9			庁令
6847	II	A	北海道庁公報	鬼脇村役場	1920	大正9年	25	17	6.5			告示
5801	II	A	北海道庁公報 訓令	鬼脇村役場	1921	大正10年	25	16	2			六冊の内
6829	II	A	北海道庁公報	鬼脇村役場	1921	大正10年	24	16	1.7			6冊の内 庁令
6007	II	A	北海道庁公報	鬼脇村役場	1921	大正10年	24	17	1.2			合冊 目録 6冊の内
			北海道庁公報	鬼脇村役場	1922	大正11年	24	17	1.2			合冊 目録 6の内
6797	II	A	北海道庁公報	鬼脇村役場	1922	大正11年度	25	17	2			訓令 6の内
6848	II	A	北海道庁公報	鬼脇村役場	1922	大正11年	25	17	4			告示 6の内
6844	II	A	北海道庁公報	鬼脇村役場	1924	大正13年	24	17	1.2			合冊 辞令 6の内
6850	II	A	北海道庁公報	鬼脇村役場	1926	大正15年	25	17	2			庁令
6855	II	A	北海道庁公報	鬼脇村役場	1930	昭和5年	24	16	1.6			庁令
6833	II	A	北海道庁公報 条例	鬼脇村役場	1931	昭和6年	25	17	0.2			
6832	II	A	北海道庁公報 附録	鬼脇村役場	1931	昭和6年	25	17	0.3			
6800	II	A	北海道庁公報	鬼脇村役場	1951	昭和26年	26	18	2.4			
4236	II	A	北海道庁公報綴	鬼脇村役場	1907	明治40年	24	16	4			
4770	II	A	北海道庁公報綴	鬼脇水産税区	1907	明治40年	24	17	2			
6845	II	A	北海道庁公報綴	鬼脇村役場	1920	大正9年	25	16	1.4			合冊 目録

番号	所蔵別	大分類	文書名	作者名	西暦	和暦	縦寸	横寸	厚さ	保存期間	注記	備考
	II	A	北海道庁公報	鬼脇村役場	1920	大正9年	25	16	1.4			合冊 辞令
5944	II	A	北海道庁公報綴	鬼脇村役場	1930	昭和5年	25	17	1			訓令綴
6801	II	A	北海道庁公報綴	鬼脇村役場	1941	昭和16年以降	24	17	5.6			
103	II	A	自治短信	北海道自治協会	1949	昭和24年	27	20	1			自第1号 合冊
			道政弘報	鬼脇村役場	1949	昭和24年	27	20	1			自第1号 合冊
4185	II	A	北海道庁公報綴	鬼脇村役場	1968	昭和43年	24	17	6			
993	II	A	北海道町村恩給組合書類	鬼脇村役場	1938	昭和13年	28	19	3			
6827	II	A	北海道世論調査	鬼脇村役場	1951	昭和26年	19	26	0.7			
707	II	A	本郡村長及吏員会議書類	鬼脇村役場	1920	大正9年	25	17	1.5	永年		第32号
2525	II	A	毎月世帯及人口調綴	鬼脇村役場	1928	昭和17年	25	17	0.4			
5252	II	A	薪炭備林地調査復命書	鬼脇村役場	1922~1923	大正11~12年	27	20	2			
2355	II	A	身上調書	鬼脇村役場	1953	昭和28年	18	25	0.1			
878	II	A	見積書綴	鬼脇村役場	1929	昭和4年	25	17	4			船入澗特別会計
1123	II	A	見積書綴	鬼脇村役場	1930	昭和5年度	25	17	2.3			
5027	II	A	身分登記簿 私生児認知の部	鬼脇村戸籍役場	1907	明治40年	25	20	0.3	永年		正本その二
5028	II	A	身分登記及戸籍届書類返送決裁簿	鬼脇村戸籍役場	1910	明治43年	24	17	0.2	3年		
5046	II	A	身分登記及戸籍受付簿	鬼脇村戸籍役場	1910	明治43年	25	17	1			
			身元事項通知	鬼脇村役場	1930	昭和5年	25	17	1			
2225	II	A	身分照会	鬼脇村役場	1927	昭和2年	24	17	1.9			
5288	II	A	村規則及規程	鬼脇村役場	1906	明治39年	25	17	2	永年		第45号の一
1901	II	A	村規則及規程	鬼脇村役場	1919	大正8年	27	20	1.2	永年		第45年
734	II	A	名士住所録	鬼脇村役場	1952	昭和27年	27	18	1			
6382	II	A	郵便電信発送簿	鬼脇村役場	1912	明治45年	25	17	0.1			鬼脇水産税区
7222	II	A	郵便切手受払簿	鬼脇村役場	1911	大正11年度	25	17	2.6			合冊
6360	II	A	郵便物発送簿	鬼脇村役場	1926	大正15年度	25	17	2			
6383	II	A	郵便請求に因る戸籍抄本謄本発送簿	鬼脇村役場	1926	大正15年	25	17	0.4			戸籍係
7223	II	A	郵便物発送簿	鬼脇村漁港事務所	1927	昭和2年度	25	17	2.2			合冊
6357	II	A	郵便切手受払簿	鬼脇村役場	1938	昭和13年	25	17	0.2			(石川 好徳)村葬費
5841	II	A	郵便切手受払簿	鬼脇村役場	1940	昭和15年	25	17	0.2			
7060	II	A	郵便切手受払簿	鬼脇村役場	1946	昭和21年	25	18	2.6			
7061	II	A	郵便切手受払簿	鬼脇村役場	1948	昭和23年	25	18	0.8			
6358	II	A	郵便電信発送簿	食糧配給公団北海道鬼脇支所	1949	昭和24年度	27	19	0.9			
6447	II	A	郵便切手受払簿	鬼脇村役場	1950	昭和25年度	27	20	2			合冊
			郵便切手受払簿	鬼脇村役場	1951	昭和26年度	27	20	2			合冊
6386	II	A	郵便切手受払簿	鬼脇村役場	1952	昭和27年	27	20	1.3			
6384	II	A	郵便切手受払簿	鬼脇村役場	1953	昭和28年	27	20	2.3			
6361	II	A	郵便切手受払簿	鬼脇村役場	1954	昭和29年度	27	20	2.2			
344	II	A	傭人台帳	鬼脇村役場	1932	昭和7年	28	20	0.2			

番号	所蔵別	大分類	文書名	作者名	西暦	和暦	縦寸	横寸	厚さ	保存期間	注記	備考
4233	II	A	傭婦台帳	鬼脇村役場	1932	昭和7年	28	20	0.5			
4743	II	A	四部戸口	鬼脇村役場	1902	明治35年	25	17	1			
2224	II	A	吏員願届綴	鬼脇村役場	1922	大正11年	25	17	1.2	永年		合冊 大正11~15年分
2214	II	A	吏員進退賞罰	鬼脇村役場	1927	昭和2年	24	17	1.4			昭和2~10年分
2226	II	A	吏員願届	鬼脇村役場	1927	昭和2年	25	17	0.4	1年		
2217	II	A	吏員願届	鬼脇村役場	1936	昭和3年	24	17	0.7			
2210	II	A	吏員傭人願届	鬼脇村役場	1938	昭和13年	25	16	1.9			
75	II	A	利子補給金関係書類	鬼脇村役場	1938	昭和13年	28	21	0.5			
1272	II	A	利尻郡海区漁業調整委員会委員選挙人名簿	鬼脇村	1950	昭和25年	27	19	2			第二投票区(四冊の内第二冊)
6708	II	A	利尻郡海区漁業調整委員会委員選挙人名簿	利尻郡鬼脇村	1950	昭和25年	27	18	1			合冊 金崎、鬼脇、清川、第1投票区
1904	II	A	旅費支給規程諸給興服務規程	鬼脇村役場	1950	昭和25年	26	19	2.7			
4048	II	A	旅費請求書	鬼脇村役場	1956	昭和31年	25	17	0.1			表紙無し
4674	II	A	履歴書綴	鬼脇村役場	不明	不明	28	20	0.6			医師の部
945	II	A	臨時家族手当届出書	鬼脇村役場	1941	昭和16年	25	17	3			
2209	II	A	臨時家族手当台帳	鬼脇村役場	1948	昭和23年	25	19	1.3			
727	II	A	累年事業計画書綴	鬼脇村役場	1919	大正8年	25	17	0.3			第10号
3053	II	A	例規	鬼脇村役場	1943	昭和18年	28	20	3			産業雑件
3314	II	A	例規	鬼脇村役場	1944	昭和19年	27	20	1.0			貯蓄関係
1342	II	A	例規綴(医療)	鬼脇村役場	1946	昭和21年	27	20	1.7			昭和21年~26年まで
2063	II	A	例規	鬼脇村役場	1949	昭和24年	27	20	5			合冊
			例規 土木勸業	鬼脇村役場	1949	昭和24年	27	20	5			合冊
1894	II	A	例規通達綴 戸籍	鬼脇村役場	1956	昭和31年	26	19	2.5			
2095	II	A	例規	鬼脇村役場	1956	昭和31年	26	19	1			合冊
			条例綴	鬼脇村教育委員会	1956	昭和31年	26	19	1			合冊
1829	II	A	例月検査	鬼脇村役場	1926	大正15年度	25	17	5			
5127	II	A	令書交付スル能ハサルモノ公示綴	鬼脇村	1903	明治36年	25	17	0.5			
978	II	A	令達	鬼脇村役場	1935	昭和10年	25	17	1	20年		
71	II	A	令達	鬼脇村役場	1938	昭和13年	28	20	2.5			合冊・1936年(S11) 1939年(S14)
73	II	A	令達	鬼脇村役場	1942	昭和17年	28	20	3	20年		合冊・1943年(S18) 1945年(S20)
979	II	A	令達	鬼脇村役場	1946	昭和21年	27	20	2			
1327	II	A	令達	鬼脇村会議員選挙管理委員会	1946	昭和21年	27	20	3.4			
1295	II	A	令達	選挙管理委員会	1947	昭和22年	26	19	1.5			
1024	II	A	令達	鬼脇村役場	1947	昭和22年	27	19	3.5			合冊
			令達	鬼脇村役場	1948	昭和23年	27	19	3.5			合冊
1022	II	A	令達	鬼脇村役場	1949	昭和24年	27	19	2.5			合冊
			令達	鬼脇村役場	1950	昭和25年	27	19	2.5			合冊
			令達	鬼脇村選挙管理委員会	1948	昭和23年	27	20	1.5			合冊
1027	II	A	令達	鬼脇村役場	1949	昭和24年	27	20	1.5			合冊

番号	所蔵別	大分類	文書名	作者名	西暦	和暦	縦寸	横寸	厚さ	保存期間	注記	備考
			令達	鬼脇村役場	1952	昭和27年	27	20	1.5			合冊
972	II	A	令達	鬼脇村役場	1951	昭和26年	28	20	2			
1296	II	A	令達	選挙管理委員会	1951	昭和26年	25	18	0.5			議会議員
1026	II	A	令達	鬼脇村役場	1952	昭和27年	26	19	2.5			合冊
			令達	鬼脇村役場	1953	昭和28年	26	19	2.5			合冊
			令達	鬼脇村役場	1954	昭和29年	26	19	2.5			合冊
66	II	A	令達	鬼脇村選挙長	1955	昭和30年	26	19	0.3			
980	II	A	令達	鬼脇村役場	1955	昭和30年	27	19	2			
1297	II	A	令達	選挙管理委員会	1955	昭和30年	26	18	0.7			
1023	II	A	令達番号簿	鬼脇村役場	1946	昭和21年	25	19	1.2			合冊
			令達番号簿	鬼脇村役場	1947	昭和22年	25	19	1.2			合冊
			令達番号簿	鬼脇村会議員選挙管理委員会	1947~1948	昭和22~23年	25	19	1.2			合冊
			令達番号簿	鬼脇村役場	1949	昭和24年	25	19	1.2			合冊
65	II	A	令達番号簿	鬼脇村選挙管理委員会	1949	昭和24年	26	19	1			
1021	II	A	令達番号簿	鬼脇村役場	1950	昭和25年	27	20	0.8			合冊
			令達番号簿	鬼脇村役場	1951	昭和26年	27	20	0.8			合冊
			令達番号簿	鬼脇村議会議員鬼脇村長選挙会	1951	昭和26年	27	20	0.8			合冊
1025	II	A	令達番号簿	鬼脇村役場	1952	昭和27年	26	19	2			合冊
			令達番号簿	鬼脇村役場	1954	昭和29年	26	19	2			合冊
			令達番号簿	鬼脇村役場	1955	昭和30年	26	19	2			合冊
6454	II	A	令達番号簿	鬼脇村役場	1956	昭和31年	27	20	0.3			合冊
58	II	A	令達番号簿	鬼脇村役場	1935~1940	昭和10~15年	25	17	1.2			
57	II	A	令達番号簿	鬼脇村役場	1941~1945	昭和16~20年	25	17	0.7			
1937	II	A	海区調整委員関係綴	鬼脇村選挙管理委員会	1950	昭和25年度	27	19	1			
1933	II	A	海調委選挙人名簿登載申請書	鬼脇村選挙管理委員会	1950	昭和25年	27	19	2			
1934	II	A	海調委選挙人名簿登載申請書	鬼脇村選挙管理委員会	1950	昭和25年	26	18	2			
1935	II	A	海調委選挙人名簿登載申請書	鬼脇村選挙管理委員会	1950	昭和25年	26	18	2			
1921	II	A	外国人登録関係	鬼脇村役場		昭和30年	26	18	1.8			秘
1922	II	A	外国人登録関係綴	鬼脇村役場	1947~1950	昭和22~25年	27	19	3.5			
6435	II	A	議案綴	鬼脇村役場	1954	昭和29年	27	19	2.6			
987	II	A	議会議案綴	鬼脇村役場	1954	昭和29年	26	19	2			
2047	II	A	許可認可申請	鬼脇村役場	1928	昭和3年	28	20	8.4	永年		
2046	II	A	許可認可申請	鬼脇村役場	1929	昭和4年	28	20	2.4			
2045	II	A	許可認可申請	鬼脇村役場	1930	昭和5年	28	20	2.4			
2529	II	A	戸口調査票 第6部	鬼脇村役場	1912	大正元年	20	15	2			
7683	II	A	戸籍雑件	鬼脇村役場	1933	昭和8年	25	17	2.2			合冊
			戸籍雑件	鬼脇村役場	1934	昭和9年	25	17	2.2			合冊
7688	II	A	戸籍謄本、抄本寄留届	鬼脇村役場	1941	昭和16年	29	21	2			

番号	所蔵別	大分類	文書名	作者名	西暦	和暦	縦寸	横寸	厚さ	保存期間	注記	備考
7656	II	A	戸籍謄、抄本書類	鬼脇村役場	1944	昭和19年	28	21	4.4	永年		
288	II	A	戸籍謄本・抄本下附願	鬼脇村役場	1947	昭和22年	27	20	1			
484	II	A	戸籍謄本・抄本交付簿	鬼脇村役場	1949	昭和24年	27	19	1			
7646	II	A	戸籍、謄本、抄本交付簿	鬼脇村役場	1950	昭和25年度	27	20	1.7			合冊
			戸籍、謄本、抄本交付簿	鬼脇村役場	1951	昭和26年度	27	20	1.7			合冊
7665	II	A	戸籍謄、抄本交簿	鬼脇村役場	1952	昭和27年度	27	20	1			
485	II	A	戸籍謄本・抄本交付簿	鬼脇村役場	1954	昭和29年	27	20	1	3年		
2265	II	A	戸口調査	鬼脇村役場	1917	昭和6年度	21	14	0.4			第1部
2379	II	A	戸別調書 石崎	鬼脇村役場	1945	昭和20年	21	15	0.7			
6420	II	A	戸別調書 旭浜	鬼脇村役場	1948	昭和23年	26	18	0.5			
5397	II	A	戸別調書 第2	不明	1949	昭和24年	24	17	0.9			
2475	II	A	戸別調書 第1	鬼脇村役場	1949	昭和24年	26	19	0.8			
2208	II	A	事務報告書財産表	鬼脇村役場	1935	昭和10年	25	17	4.2			
4039	II	A	収発件名簿	鬼脇村役場	1947	昭和22年	25	17	3.1			
1962	II	A	衆議院議員選挙解釈二関スル件	鬼脇村役場	1915	大正4年	25	17	0.3			
4237	II	A	出勤簿	鬼脇村役場	1903	明治36年	32	24	1			
4238	II	A	出勤簿	鬼脇村役場	1907	明治40年	34	24	1			
4239	II	A	出勤簿	鬼脇村役場	1914	大正3年	34	24	0.5			
4193	II	A	出勤簿	鬼脇村役場	1942	昭和17年	28	20	0.6			
2242	II	A	諸証明処理簿	鬼脇村役場	1953	昭和28年	27	20	1			
1334	II	A	条例規則程臨時委員会設置二関スル綴	鬼脇村役場	1926	大正9年	25	17	3	永年		第2号
1941	II	A	村会議選挙名簿	鬼脇村役場	1920	大正9年以降	28	20	7	永年		第6号
7699	II	A	沿革誌資料	鬼脇村役場	1909	明治42年以降	25	17	1			
7700	II	A	村勢調査資料	鬼脇村役場	1911～1913	明治44～大正2年	27.5	20	1	永年		
7701	II	A	移住民戸口表	鬼脇村役場	1903	明治36年	27	19				バラ 明治35年下半期 封筒入れ
4305	II	B	二級町村予算調整式並に財務に関する規程	鬼脇村役場	1911	明治44年	27	20	1			
400	II	B	S28年度 鬼脇村歳入歳出金現計予算書	利尻郡 鬼脇村	1953	昭和28年						
3638	II	B	旭浜調書	鬼脇村役場	1948	昭和23年	27	19	0.2			昭和23～25年分まで
3639	II	B	旭浜調書	鬼脇村役場	1948	昭和23年	27	19	0.5			昭和23～27年分まで
1298	II	B	部会調書	鬼脇村役場	1948	昭和23年	26	19	0.2			
3640	II	B	部外調書	鬼脇村役場	1948	昭和23年	27	19	0.8			昭和23～27年分まで
6387	II	B	石崎調書	鬼脇村役場	1949	昭和24年	27	20	0.1			S24～27まで
6317	II	B	金崎調書	鬼脇村役場	1949	昭和24年	27	19	0.2			S24～27まで
6316	II	B	沼浦調書	鬼脇村役場	1949	昭和24年	27	19	0.2			S24～27まで
861	II	B	金崎調書	鬼脇村役場	1950	昭和25年	27	19	1			
3665	II	B	石崎調書	鬼脇村役場	1951	昭和26年	26	19	0.1			昭和26・27年度
3664	II	B	金崎調書	鬼脇村役場	1955	昭和30年	26	19	1.0			昭和31・32年度
3662	II	B	清川調書	鬼脇村役場	1955	昭和30年	26	19	1.0			昭和31・32年度

番号	所蔵別	大分類	文書名	作者名	西暦	和暦	縦寸	横寸	厚さ	保存期間	注記	備考
3666	II	B	第5部調書	鬼脇村役場	1955	昭和30年	26	19	1.2			昭和31/32年度
3663	II	B	第6部調書	鬼脇村役場	1955	昭和30年	26	19	0.8			昭和31/32年度
3661	II	B	沼浦調書	鬼脇村役場	1955	昭和30年	26	19	0.6			昭和31・32年度
2478	II	B	沼浦調書	鬼脇村役場	1948/1950	昭和23/25年	26	18	0.7			
6538	II	B	六部調書	鬼脇村役場	1948/1952	昭和23/27年度	26	19	0.5		ホッ子キス忍布	
4636	II	B	練泊調書	鬼脇村役場	1948～1950	昭和23～25年	26	19	0.3			
2483	II	B	6部調書	鬼脇村役場	1948～1950	昭和23～25年	26	19	1			
2523	II	B	清川調書	鬼脇村役場	1949～1952	昭和24～27年	27	19	1			
6537	II	B	鬼脇調書	鬼脇村役場	1951/1952	昭和26/27年度	26	19	1			表紙無
6540	II	B	鬼脇調書	鬼脇村役場	1951/1952	昭和26/27年度	26	18	1.2			
6989	II	B	五部調書	鬼脇村役場	1951/1952	昭和26/27年	18	25	2			
2479	II	B	第5部調書	鬼脇村役場	1951/1952	昭和26/27年	26	18	1			
2476	II	B	二石調書	鬼脇村役場	1951/1952	昭和26/27年	26	18	1			
2477	II	B	野中調書	鬼脇村役場	1951/1952	昭和26/27年	25	18	1			
2481	II	B	南浜調書	鬼脇村役場	1951/1952	昭和26年/27年	26	19	1.5			
6457	II	B	練泊調書	鬼脇村役場	1951/1952	昭和25/26年	26	18	0.3			合冊
6490	II	B	練泊調書	鬼脇村役場	1953/1954	昭和28/29年	26	18	0.3			
2527	II	B	部外調書	鬼脇村役場	1953/1954	昭和27/28年	26	18	1			
3330	II	B	石崎調書	鬼脇村	1953～1954	昭和28～29年	24	18	0.5			
3423	II	B	金崎	鬼脇村	1953～1954	昭和26～29年	25	18	1.0			
3396	II	B	金崎調書	鬼脇村	1953～1954	昭和28～29年	21	18	0.5			
3331	II	B	二ツ石調書	鬼脇村	1953～1954	昭和28～29年	25	18	1.0			
3400	II	B	野中調書	鬼脇村	1953～1954	昭和28～29年	25	18	1.0			
3399	II	B	南浜	鬼脇村	1953～1954	昭和28～29年	26	18	1.0			
3398	II	B	南浜調書	鬼脇村	1953～1954	昭和28～29年	25	18	0.5			
4637	II	B	練泊調書	鬼脇村役場	1953～1954	昭和28～29年	26	19	0.2			
3397	II	B	沼浦調書	鬼脇村	1953～1954	昭和28～29年	25	18	0.3			
4222	II	A	部外	鬼脇村	1953～1954	昭和28～29年	26	18	0.3			
3395	II	B	六部調書	鬼脇村	1953～1954	昭和28～29年	25	18	1.0			
2539	II	B	石崎調書	鬼脇村役場	1955/1956	昭和30/31年	27	19	1			
2530	II	B	二ツ石調書	鬼脇村役場	1955/1956	昭和30/31年	27	19	0.8			
2538	II	B	南浜調書	鬼脇村役場	1955/1956	昭和30年/31年	27	19	1.6			
2537	II	B	練泊調書	鬼脇村役場	1955/1956	昭和30/31年	27	19	1			
6438	II	B	部外調書	鬼脇村役場	1955/1956	昭和30/31年度	26	19	0.3		ホキニスヒタシ	
2524	II	B	旭浜調書	鬼脇村役場	1955～1956	昭和30～31年	27	19	1			
2784	II	B	一時依託金受払簿 収入役	鬼脇村役場	1943	昭和18年	27	19	0.6			
4554	II	B	一時借入金償還領収証綴	鬼脇村役場	1922	大正11年	25	17	0.1			
385	II	B	一般会計歳入金仮収入現金出納簿	鬼脇村役場 収入役	1933	昭和8年	28	20	1			合冊 現金出納簿 計金280円60銭也 1933(S8)

番号	所蔵別	大分類	文書名	作者名	西暦	和暦	縦寸	横寸	厚さ	保存期間	注記	備考
1797	II	B	一般会計予算	鬼脇村役場	1947	昭和22年	28	20	3.3			
6074	II	B	一般層計予算編成資料綴	鬼脇村役場	1947	昭和22年	25	17	0.2			追加更正第2回分(9月) 歳出分
284	II	B	一般会計予算	鬼脇村役場	1936~1939	昭和11~14年度	29	21	3.5			
301	II	B	一般会計予算	鬼脇村役場	自 1929~1930至 1935~1936	昭和4年度昭和10年度	28	20	4			
1054	II	B	異動種目	鬼脇村役場	1946	昭和21年	27	19	0.2		クリップ有	
4585	II	B	受入簿 歳入歳出外	鬼脇村役場	1952	昭和27年	28	20	0.3			生活保護者
6081	II	B	受入簿歳入歳出外	鬼脇村役場	1953	昭和28年度	27	20	0.6			合冊 生活保護費
			支払簿歳入歳出外	鬼脇村役場	1953	昭和28年度	27	20	0.6			合冊 生活保護費
			現金出納簿歳入歳出外	鬼脇村役場	1953	昭和28年度	27	20	0.6			合冊 生活保護費
6479	II	B	営業許可、税金関係	鬼脇村役場	1936	昭和11年	25	17	3.6			表紙無し
174	II	B	営業台帳 現金出張簿	鬼脇村収入役	1932~1933	昭和7年度	28	20	1			遊興税 道路占用料 小学校教員恩給基金 合冊
2881	II	B	衛生関係書類	鬼脇村役場	1927	昭和2年度	25	17	3.3			
2678	II	B	営造物沿革簿	鬼脇村役場	1914	大正3年	28	20	0.6	永年		
921	II	B	営造物使用並二施設公営関係書類	鬼脇村役場	1936	昭和11年	27	20	0.6			
7279	II	B	応急家財配給発付書	鬼脇村役場	1947	昭和22年	27	19	2.5			
2408	II	B	鬼脇税金領収書	鬼脇村役場	1944	昭和19年	27	19	0.3			
4717	II	B	鬼脇村一般会計追加更正	鬼脇村役場	1921	大正10年	表紙なし	表紙なし	表紙なし			
575	II	B	鬼脇村財政事情説明書	鬼脇村役場	1948	昭和23年	26	18	1			
6555	II	B	鬼脇村財政事業説明書	鬼脇村役場	1949	昭和24年	25	18	0.3			
2788	II	B	鬼脇村歳出更正予算	鬼脇村役場	1952	昭和27年	18	26	0.1			庶務(第4回)議案第1号
6716	II	B	鬼脇村財産表	鬼脇村役場	1953	昭和28年	26	18	0.1			合冊袋入
1795	II	B	鬼脇村歳入歳出予算	鬼脇村役場	1953	昭和28年	26	18	0.7			
938	II	B	鬼脇村議会議案 第2回	鬼脇村役場	1955	昭和30年	27	19	2			
939	II	B	鬼脇村歳入歳出追加更正予算	鬼脇村役場	1955	昭和30年	28	20	0.2			
283	II	B	鬼脇村歳入歳出予算表	鬼脇村役場	1906~1907	明治39~40年	26	17	5.5			
267	II	B	鬼脇村税務課徴収条例	鬼脇村役場	不明	不明	26	19	1.4		3部	鬼脇村税務課徴収条例別記様式
891	II	B	書類綴	鬼脇睦会	1919	大正8年	25	17	1			合冊
			会計簿	鬼脇睦会	1920	大正9年	25	17	1			合冊
5521	II	B	会計簿	鬼脇村自治会	1920	大正9年	24	17	0.3			種類目次 費用受払簿・歳入内訳簿・歳出内訳簿・会費徴収簿
742	II	B	会計簿	鬼脇村自治会	1921	大正10年	25	17	0.3			目録 十年度予算書 現金出納簿 歳入内訳簿 歳出内訳簿
3761	II	B	会計簿	鬼脇村役場	1921	大正10年	25	17	0.3			現金受払簿、歳入内訳簿、歳出内訳簿、会費徴収簿
42	II	B	会計簿	鬼脇村自治会	1922	大正11年	24	17	4			目録 十一年度予算書 現金出納簿 歳入内訳簿 歳出内訳簿
6432	II	B	会計外取扱一時保管依託金経理簿	鬼脇村役場 収入役	1948	昭和23年	26	18	0.6			
1366	II	B	会計雑件	鬼脇村収入役	1944~1949	昭和19~24年	25	17	2			
7732	II	B	会費収入原簿綴	鬼脇村農会	1921	大正10年度	18	10	5			
1783	II	B	家屋異動通知書	鬼脇村役場	1942	昭和17年	27	19	1.9			昭和17~20年まで
1784	II	B	家屋異動通知	鬼脇村役場	1946	昭和21年	27	19	3.1			昭和21~30年まで
1081	II	B	家屋回復登記綴書	鬼脇村役場	1951	昭和25年	27	20	1			

番号	所蔵別	大分類	文書名	作者名	西暦	和暦	縦寸	横寸	厚さ	保存期間	注記	備考
7358	II	B	家屋課税台帳	鬼脇村役場	1951	昭和26年度	25	18	1			合冊 六部
			家屋課税台帳	鬼脇村役場	1951	昭和26年度	25	18	1			合冊 法人
1000	II	B	家屋課税台帳 清川	鬼脇村役場	1951	昭和26年	25	17	2			合冊
			家屋課税台帳 二石	鬼脇村役場	1951	昭和26年	25	17	2			合冊
			家屋課税台帳 石崎	鬼脇村役場	1951	昭和26年	25	17	2			合冊
4630	II	B	家屋課税台帳 沼浦	鬼脇村役場	1951	昭和26年	25	18	1.4			合冊
			家屋課税台帳 南浜	鬼脇村役場	1951	昭和26年	25	18	1.4			合冊
6821	II	B	家屋課税台帳 5部・金崎	鬼脇村役場	1951	昭和26年	18	25	2			合冊
6909	II	B	家屋課税台帳	鬼脇村役場	1951	昭和26年	18	25	2			
3323	II	B	家屋課税台帳	鬼脇村	1953~1956	昭和28~31年	17	26	0.5			旭浜
3324	II	B	家屋課税台帳	鬼脇村	1953~1957	昭和28~32年	17	26	1.0			鯉泊
3325	II	B	家屋課税台帳	鬼脇村	1953~1956	昭和28~31年	17	26	1.0			二ツ石
3326	II	B	家屋課税台帳	鬼脇村	1953~1956	昭和28~31年	17	26	1.0			金崎
3327	II	B	家屋課税台帳	鬼脇村	1953~1956	昭和28~31年	18	26	1.0			清川
3328	II	B	家屋課税台帳	鬼脇村	1953~1956	昭和28~31年	18	26	0.5			野中
3329	II	B	家屋課税台帳	鬼脇村	1953~1956	昭和28~31年	18	26	1.0			南浜
6485	II	B	家屋課税台帳 (沼浦)	鬼脇村役場	1953~1956	昭和28~31年度	26	18	0.5			
5635	II	B	家屋課税台帳 法人	鬼脇村役場	不明	不明	26	18	0.3			
1787	II	B	家屋戸別調査票 鬼脇	鬼脇村役場	1951	昭和26年	37	26	4.5			
894	II	B	家屋申告書	野中	1951	昭和26年	37	26	2			
1782	II	B	家屋申告書 清川	鬼脇村役場	1951	昭和26年	33	27	2.6			
6208	II	B	家屋税基礎簿 1,2期	鬼脇村役場	1938	昭和13年	24	17	0.4			
1348	II	B	家屋台帳	鬼脇村役場	1929	昭和4年	28	19	1.7			第3調査区 第1区分 第2調査区 第9区分
1349	II	B	家屋台帳	鬼脇村役場	1929	昭和4年	28	19	1.8			第1調査区 第5区分
1350	II	B	家屋台帳	鬼脇村役場	1929	昭和4年	28	19	2.7			第1調査区 第6区分 第7区分
1788	II	B	家屋台帳	鬼脇村役場	1929	昭和4年	27	20	5.9			第3調査区 第10区分
4791	II	B	家屋台帳閉鎖簿	鬼脇村役場	1930	昭和5年	28	20	1			
1344	II	B	家屋台帳	鬼脇村役場	1943	昭和18年	25	18	4			
4158	II	B	家屋賃貸価格調査表綴	鬼脇村役場	1928	昭和3年	27	20	1.5			表紙無し
1785	II	B	家屋賃貸価格二千スル書類	鬼脇村役場	1930	昭和5年	25	17	2.3			
2098	II	B	家屋賃貸価格調査綴	鬼脇村役場	1932	昭和7年度	27	20	2			合冊
			家屋賃貸価格調査関係書類	鬼脇村役場	1933	昭和8年	27	20	2			合冊
4488	II	B	家屋賃貸価格調査票 第10区	鬼脇村役場	1933	昭和8年	25	34	0.8			鬼脇
4489	II	B	家屋賃貸価格調査票 第11区	鬼脇村役場	1933	昭和8年	25	34	1			鬼脇
4486	II	B	家屋賃貸価格調査票 第8区	鬼脇村役場	1933	昭和8年	25	34	0.9			鬼脇
4487	II	B	家屋賃貸価格調査票 第9区	鬼脇村役場	1933	昭和8年	25	34	0.8			鬼脇
4447	II	B	家屋賃貸価格評価票 第1区	鬼脇村役場	1933	昭和8年	26	35	0.4			鬼脇
4448	II	B	家屋賃貸価格評価票 第2区	鬼脇村役場	1933	昭和8年	26	35	1			鬼脇

番号	所蔵別	大分類	文書名	作者名	西暦	和暦	縦寸	横寸	厚さ	保存期間	注記	備考
4449	II	B	家屋賃貸価格評価票 第3区	鬼脇村役場	1933	昭和8年	26	35	0.9			鬼脇
4450	II	B	家屋賃貸価格評価票 第4区	鬼脇村役場	1933	昭和8年	26	35	0.9			鬼脇
4451	II	B	家屋賃貸価格評価票 第5区	鬼脇村役場	1933	昭和8年	26	35	1.3			鬼脇
4452	II	B	家屋賃貸価格評価票 第6区	鬼脇村役場	1933	昭和8年	26	35	1.1			鬼脇
4453	II	B	家屋賃貸価格評価票 第7区	鬼脇村役場	1933	昭和8年	26	35	0.9			鬼脇
6279	II	B	家屋個別調査票 練泊	鬼脇村役場	1951	昭和26年	37	26	2.9			表紙無し
1786	II	B	家屋名寄簿 (甲)	鬼脇村役場	不明	不明	28	20	3.3			
3991	II	B	各会計予算	鬼脇村役場	1930	昭和5年	28	20	0.5			庶務教育
1857	II	B	各村予算書綴	鬼脇村役場	1923	大正12年	25	17	2	5年		第42号
1859	II	B	各村予算	鬼脇村役場	1925	大正14年	25	17	3			第5号
1858	II	B	各村予算	鬼脇村役場	1928	昭和3年	25	17	2			
1856	II	B	各村予算綴	鬼脇村役場	1924~1925	大正13年度	25	17	2			
1135	II	B	貸座敷上金高申告控簿	鬼脇村役場	1923	大正12年	24	17	0.3			
3283	II	B	貸地料	鬼脇村役場	1918	大正7年度	20	14	1.6			特別会計
3503	II	B	貸地料 納期後納入	鬼脇村役場	1918	大正7年度	20	13	1.5			特別会計
7729	II	B	貸地料	鬼脇村役場	1921	大正10年度	18	10	0.6			1-4号 各村組合
5462	II	B	貸地料	鬼脇村役場	1927	昭和2年	18	10	0.3			各村組合
3035	II	B	貸地料	鬼脇村役場	1928	昭和3年	18	10	0.3			各村組合
1928	II	B	貸付金台帳	鬼脇村役場	1928	昭和3年	28	20	0.5			
6890	II	B	課税標準報告徴税命令書完滞納報告	鬼脇村役場	1942	昭和17年	28	20	1			
569	II	B	課税標準報告・完滞納報告・徴収引受引継報告	鬼脇村	1943	昭和18年	28	20	2			
3448	II	B	課税標準報告、完滞納報告、徴収引受引継報告	鬼脇村役場	1947	昭和22年	27	20	3.3			
149	II	B	課税物件 異動申告書綴	鬼脇村役場	1935~1939	昭和10~14年	25	17	0.5	5年		馬車、自転車、自動車、船、畜犬、金庫
596	II	B	課税物件 異動申告書綴	鬼脇村役場	1936~1940	昭和11~14年	25	17	2			土地・建物
1041	II	B	貸地原図	鬼脇村役場	1931	昭和6年	28	20	2			
5341	II	B	学校営繕基本財産特別会計支出証憑綴	鬼脇村役場	1920	大正9年	24	29	0.1			
5347	II	B	学校営繕基本財産蓄積金	鬼脇村役場	1923	大正12年	24	29	0.1			臨時部
1177	II	B	過年度収入	鬼脇村	1917	大正6年	20	14	1			
7733	II	B	過年度収入	鬼脇村役場	1918	大正7年度	20	13	1.3			特別会計
5459	II	B	過年度収入	鬼脇村役場	1927	昭和2年	18	10	0.1			各村組合
3038	II	B	過年度収入	鬼脇村役場	1928	昭和3年	18	10	0.1			各村組合
1107	II	B	過年度収入	鬼脇村役場	1934	昭和9年	18	9	0.3			
6647	II	B	過年度収入整理簿	鬼脇村役場 財務係	1914~1923	大正3~12年	17	24	0.2			
6910	II	B	仮収入現金出納簿	鬼脇村役場	1927	昭和2年度	28	20	0.3			合冊 特別税戸数割、反別割
2445	II	B	為替金渡済通知書	鬼脇村役場	1910	明治43年	14	20	3			
5877	II	B	完滞納報告書	鬼脇村役場	1932	昭和7年	28	20	1			
7384	II	B	完滞納報告書綴	鬼脇村役場	1933	昭和8年	27	20	0.9			
579	II	B	完滞納報告書綴	鬼脇村役場	1934	昭和9年	28	20	1			

番号	所蔵別	大分類	文書名	作者名	西暦	和暦	縦寸	横寸	厚さ	保存期間	注記	備考
4058	II	B	起債関係書類	鬼脇村役場	1929	昭和4年	28	20	2.8			
4056	II	B	起債関係書類	鬼脇村役場	1930	昭和5年	28	20	4.3			合冊 S5.6年分
17	II	B	起債関係書類	鬼脇村役場	1931	昭和6年	28	20	2.3			5号
14	II	B	起債関係書類	鬼脇村役場	1934	昭和9年	28	20	1.2			
21	II	B	起債関係書類	鬼脇村役場	1935	昭和10年	28	20	3.3			
22	II	B	起債関係書類	鬼脇村役場	1936	昭和11年	28	20	1.7			5月末日現在
74	II	B	起債関係書類	鬼脇村役場	1937	昭和12年	28	20	3.5			
77	II	B	起債関係書類	鬼脇村役場	1938	昭和13年	28	20	2.5			合冊・1939年(S14) 1940年(S15) 1941年(S16) 1946年(S21) 1942年(S17) 1947年(S22)
79	II	B	起債関係書類	鬼脇村役場	1944	昭和19年	28	20	1			
1043	II	B	起債関係書類	鬼脇村役場	1945	昭和20年	27	20	0.3			
76	II	B	起債関係書類	鬼脇村役場	1948	昭和23年	28	21	1			
78	II	B	起債関係書類	鬼脇村役場	1949	昭和24年	27	20	0.5			
25	II	B	起債関係書類	鬼脇村役場	1950	昭和25年	27	20	2.6			
7753	II	B	起債関係書類	鬼脇村役場		昭和18年	29	18	0.3			
1980	II	B	起債許可申請書	鬼脇村役場	1928	昭和3年度	28	20	2.4			2号
4057	II	B	起債許可申請書	鬼脇村役場	1928	昭和3年	28	20	2.3			
4059	II	B	起債許可申請書	鬼脇村役場	1928	昭和3年	28	20	5.2			
16	II	B	起債許可申請書	鬼脇村役場	1931	昭和6年	28	20	2.9			6号
18	II	B	起債許可申請	鬼脇村役場	1934	昭和9年	28	20	2.8			
20	II	B	起債許可申請	鬼脇村役場	1935	昭和10年	28	20	3.8			
19	II	B	起債許可申請	鬼脇村役場	1937	昭和12年	28	20	2.3			
1914	II	B	基本財産原簿	鬼脇村役場	1919	大正8年	28	20	3	永年		合冊 第67号の2
			基本財産原簿	鬼脇村役場	1919	大正8年	28	20	3	永年		合冊 第67号の1
			村有地台帳(大字石崎村)	鬼脇村役場	1919	大正8年	28	20	3			合冊 大正8年調製、第27号
			基本財産二関スル書類	鬼脇村役場		大正11年	28	20	3	永年		合冊 第7号
			基本財産造成管理処分	鬼脇村役場		大正15年	28	20	3	永年		合冊
1874	II	B	基本財産支消補填証憑綴	鬼脇村役場	1923	大正12年度	25	17	4			
1923	II	B	基本財産造成管理処分書類	鬼脇村役場	1923	大正12年	25	17	0.5	永年		第40号
6395	II	B	基本財産処分関係	鬼脇村役場	1935	昭和10年	24	17	0.4			表紙無し
1873	II	B	基本財産支消認可申請	鬼脇村役場	1936	昭和11年	28	20	2			
5227	II	B	給付金支払書 歳入歳出外	鬼脇村役場	1952	昭和27年	27	18	0.6			恩給組合、社会保険、納付金
1430	II	B	給付金支払書(恩給組合社会保険約付金)	鬼脇村	1953	昭和28年	28	20	1.5			歳入歳出外
5875	II	B	給与所得税徴収内訳・送納領収証	鬼脇村役場	1947~1948	昭和22~23年	19	26	2			
609	II	B	給与所得税納付調書	鬼脇村役場	1952	昭和27年	27	20	0.6			歳入歳出外
7021	II	B	給与所得税納付調書	鬼脇村役場	1953	昭和28年度	27	19	0.2			歳入歳出外
7076	II	B	教育費予算資料	鬼脇村役場	1952	昭和27年	27	21	0.1			
7730	II	B	漁業権貸付料	鬼脇村役場	1921	大正10年度	18	10	0.2			2号 各村組合
5461	II	B	漁業権貸付料	鬼脇村役場	1927	昭和2年	18	10	0.1			各村組合

番号	所蔵別	大分類	文書名	作者名	西暦	和暦	縦寸	横寸	厚さ	保存期間	注記	備考
3036	II	B	漁業権貸付料	鬼脇村役場	1928	昭和3年	18	10	0.1			各村組合
5884	II	B	漁業税戸数割請願書	鬼脇村役場	1925	大正14年	27	20	1			
6534	II	B	漁業税減額請願関係書類	鬼脇村役場	1930	昭和5年	28	20	1.3			
3984	II	B	金券交付簿	鬼脇村役場	1930	昭和5年	26	19	0.4			
1206	II	B	金券交付簿	鬼脇村役場	1934	昭和9年	27	20	1			合冊
			金券交付簿	鬼脇村役場	1937	昭和12年	27	20	1			合冊
			金券交付簿	鬼脇村役場	1938	昭和13年	27	20	1			
			金券交付簿	鬼脇村役場	1939	昭和14年	27	20	1			
			金券交付簿	鬼脇村役場	1940	昭和15年	27	20	1			
1199	II	B	交付金整理簿	鬼脇村役場	1914	大正3年度	27	20	1.5			合冊
			金権交付簿	鬼脇村役場	1936	昭和11年	27	20	1.5			合冊
6455	II	B	金券購入簿	鬼脇村役場	1941	昭和16年	28	20	0.3			合冊
1239	II	B	金券交付簿	鬼脇村役場	1942	昭和17年	28	20	2			合冊
			金券交付簿	鬼脇村役場	1947	昭和22年	28	20	2			合冊
			金券交付簿	鬼脇村役場	1949	昭和24年	28	20	2			合冊
			金券交付簿	鬼脇村役場	1951	昭和26年	28	20	2			合冊
1122	II	B	金権交付簿	鬼脇村役場	1943	昭和18年	28	20	0.5			
1131	II	B	金権交付簿	鬼脇村役場	1945	昭和20年	26	18	0.5			
1368	II	B	金券交付簿	鬼脇村役場	1946	昭和21年	26	19	0.5			
6458	II	B	金庫払込内訳書綴	鬼脇村役場	1931	昭和6年度	25	17	0.3			合冊
			金庫払込内訳書綴	鬼脇村役場	1933	昭和8年度	25	17	1.7			合冊
1202	II	B	金券交付簿	鬼脇村役場	1933	昭和8年度	25	17	1.7			合冊
			金庫払込仕訳書	鬼脇村役場	1939	昭和14年	25	17	1.7			合冊
6448	II	B	金庫払込内訳書綴	鬼脇村役場	1934	昭和9年度	25	17	0.9			合冊
			為替料受払書	鬼脇村役場	1928	昭和3年度	25	17	0.9			合冊
			為替料金受払簿	鬼脇村役場	1927	昭和2年度	25	17	0.9			合冊
			為替受払簿	鬼脇村役場	1926	大正15年	25	17	0.9			合冊
4956	II	B	金銭収支日系表 E号補助表	鬼脇村役場	1947	昭和22年	27	20	0.5			
403	II	B	金銭収支補助票 E号	鬼脇支所	1948	昭和23年	27	19	1			
6474	II	B	金銭収支補助票 D号	鬼脇支所	1948/1949	昭和23/24年	27	20	0.2			
4154	II	B	金銭出納簿	鬼脇村役場	1931	昭和6年	27	20	0.4			
1365	II	B	金融通帳再交付台帳	鬼脇村役場	1946	昭和21年	26	18	0.2			
614	II	B	勤労所得書類	鬼脇村役場	1944	昭和19年	28	20	1			
902	II	B	区町村国税徴収事務手続	鬼脇村役場	1910	明治43年	27	20	0.7			明治43年6月北海道庁訓令第58号
6060	II	B	繰替金	鬼脇村役場	1918	大正7年	20	14	1.1			
4348	II	B	繰替金	鬼脇村役場	1917	大正6年	20	14	0.8			
2199	II	B	経理事務関係	鬼脇村役場 (経理部)	1949	昭和24年	27	20	4			経理部 (主計課、会計課)
1075	II	B	経理事務二関スル綴	鬼脇村役場	1949	昭和24年	27	20	2			

番号	所蔵別	大分類	文書名	作者名	西暦	和暦	縦寸	横寸	厚さ	保存期間	注記	備考
302	II	B	決算書	鬼脇村役場	自 1919~1920	大正8年度	24	16	2			
1062	II	B	決算書	鬼脇村役場	1923	大正12年	24	17	0.3			
1063	II	B	決算書綴	鬼脇村役場	1946	昭和21年	27	20	0.9			財務
7235	II	B	現金出納簿	鬼脇村役場	1920	大正9年度	28	19	2			
7342	II	B	現金出納簿	鬼脇村役場	1921	大正10年度	28	20	2.4			合冊 遊興税、賦金
299	II	B	現金出納簿	利尻郡各村組合	1921/1925	大正10/14年度	27	19	1			合冊
221	II	B	現金出納簿	鬼脇村役場	1922~1923	大正11年度	28	20	0.8			第45号 遊興税割
5051	II	B	現金出納簿	鬼脇村役場	1922	大正11年度	28	21				
			現金出納簿	鬼脇村役場	1925	大正14年度	28	21				
			現金出納簿	鬼脇村役場	1928	昭和3年度	28	21				
265	II	B	現金出納簿	鬼脇村役場	1923	大正12年	28	20	0.4			第64号 特別会計 普通基本財産
273	II	B	現金出納簿	鬼脇村役場	1923	大正12年	27	19	0.2			第70号 特別会計 備荒基本財産
7341	II	B	現金出納簿	鬼脇村役場	1923	大正12年度	28	20	1			合冊 73号 水道特別会計
842	II	B	現金出納簿	鬼脇村	1924	大正13年	28	20	0.4			水道特別会計
6013	II	B	収入原簿	鬼脇村役場	1923	大正12年度	28	20	0.9			合冊 雑種税割 第32号
			現金出納簿	鬼脇村役場	1924	大正13年度	28	20	0.9			合冊 遊興税 賦金
			遊興税徴収内訳簿	鬼脇村役場	1933	大正8年度	28	20	0.9			合冊
			遊興税徴収内訳簿	鬼脇村役場	1934	大正9年度	28	20	0.9			合冊
7340	II	B	現金出納簿	鬼脇村役場	1924	大正13年度	28	20	0.8			合冊 10号 特別会計 学校営繕基本財産
3266	II	B	現金出納簿	鬼脇村役場	1926	大正15年	28	20	2.2			水道、基本財産(普通、備荒、学校修繕、水道営繕鬼脇漁業組合貸付金)
5822	II	B	現金出納簿	鬼脇村役場	1927	昭和2年	28	20	0.9			合冊 水道特別会計、普通基本財産、学校営繕基本財産、船入潤特別会計 備荒基本財産、水道営繕基本財産、鬼脇村漁業組合貸付金
			歳入歳出外現金出納簿	鬼脇村役場	1927	昭和2年	28	20	0.9			合冊
5824	II	B	現金出納簿	鬼脇村役場	1928	昭和3年	28	20	2			
4509	II	B	現金出納簿	鬼脇村役場	1929	昭和4年	27	20	0.9			
5016	II	B	現金出納簿	鬼脇村役場	1929	昭和4年	28	20	1			特別会計(水道特別会計、普通基本財産、備荒基本財産、学校営繕基本財産、水道営繕基本財産、漁業組合貸付金、船入潤特別会計)
5684	II	B	現金出納簿	鬼脇支所	1929	昭和4年	28	29	2			
7386	II	B	現金出納簿	鬼脇村役場	1929	昭和4年	27	20	0.3			収入役 遊興税
3992	II	B	現金出納簿	鬼脇村役場	1930	昭和5年	28	20	0.9			特別会計(水道、船入潤) 基本財産(普通、備荒、学校営繕、水道営繕)漁業組合貸付金
5685	II	B	現金出納簿	鬼脇支所	1930	昭和5年	27	20	2			
3362	II	B	現金出納簿 収入役	鬼脇村役場	1930	昭和5年	27	19	0.3			
2827	II	B	現金出納簿	鬼脇村	1930	昭和5年	27	20	0.2			歳入歳出外
2841	II	B	現金出納簿	鬼脇村軍人分会	1930	昭和5年	28	20	1			合冊 第2号
			現金出納簿	鬼脇村役場	1930	昭和5年度	28	20	1			合冊
			現金出納簿	鬼脇村役場	1932	昭和7年度	28	20	1			合冊
			歳入歳出外現金出納簿	鬼脇村役場	1932	昭和7年度	28	20	1			合冊
			歳入歳出外収入原簿	鬼脇村役場	1932	昭和7年度	28	20	1			合冊 船入潤、歳入歳出外
3708	II	B	現金出納簿	鬼脇村役場	1931	昭和6年度	28	19	1.0			水道特別会計、普通特別会計、備荒基本財産鬼脇村漁業組合貸付金、船入潤特別会計公益質屋特別会計、昆布職特別会計
6055	II	B	現金出納簿	鬼脇村役場	1931	昭和6年	25	17	2.2			合冊 遊興税、道路占有料、小学校教員恩給基本 2冊目特に起債なし

番号	所蔵別	大分類	文書名	作者名	西暦	和暦	縦寸	横寸	厚さ	保存期間	注記	備考
6056	II	B	現金出納簿	鬼脇村役場	1932	昭和7年	25	17	1.2			基本財産(普通、備荒)、特別会計(水道、船入潤、公益質屋、昆布礁)、鬼脇漁業協同組合貸付金
5936	II	B	現金出納簿	鬼脇村役場	1934	昭和9年度	28	21	1.3			合冊 普通基本財産、船入潤特別会計、昆布礁特別会計、備荒基本財産、水道特別会計、電気事業特別会計、米穀供給特別会計
			現金出納簿	鬼脇村役場	1934	昭和9年度	28	21	1.3			合冊 遊興税
5937	II	B	現金出納簿	鬼脇村役場	1934	昭和9年度	28	21	2.2			合冊
			現金出納簿	鬼脇村役場	1934	昭和9年度	28	21	2.2			合冊
3569	II	B	現金出納簿	鬼脇村役場	1935	昭和10年	28	20	1.8			
3570	II	B	現金出納簿	鬼脇村役場	1935	昭和10年	28	20	1.3			合冊 歳入歳出外、地方税
274	II	B	現金出納簿	鬼脇村役場	1936	昭和11年	25	17	0.3			附補助金収入原簿 雑費経理簿
4944	II	B	現金出納簿	鬼脇村役場	1936	昭和11年	27	20	1			地方税
4945	II	B	現金出納簿	鬼脇村役場	1936	昭和11年	28	19	2			特別会計-普通基本財産、備荒基本財産、水道特別会計 船入潤特別会計、昆布礁会計、米穀供給会計、電気事業特別会計
5014	II	B	現金出納簿	鬼脇村役場	1936	昭和11年	28	20	0.3			遊興税、道路占用料、恩給基金、教員納金
4982	II	B	現金出納簿	鬼脇村役場	1937	昭和12年	28	20	1.8			
3568	II	B	現金出納簿 特別会計	鬼脇村役場	1937	昭和12年	28	20	1.6			普通・備荒基本財産・水道・船入潤昆布礁・電気事業特別会計
5047	II	B	現金出納簿	鬼脇村役場	1937	昭和12年	28	20	1.4			
			壮行会関係	鬼脇村役場	1937	昭和12年	28	20	1.4			
			現金出納簿	鬼脇村収入役	1938	昭和13年度	28	20	1.4			
			現金出納簿	鬼脇村収入役	1939	昭和14年度	28	20	1.4			
3567	II	B	現金出納簿	鬼脇村役場	1938	昭和13年	28	20	0.8			地方税
5015	II	B	現金出納簿	鬼脇村役場	1939	昭和14年	28	20	1			
4153	II	B	現金出納簿 特別会計	鬼脇村役場	1940	昭和15年	27	20	1.1			基本財産(普通、備荒)特別会計(水道、船入潤、昆布礁、電気事業)
207	II	B	現金出納簿	鬼脇教育会	1940	昭和15年	28	20	1			地方税
633	II	B	現金出納簿	鬼脇村役場	1941	昭和16年	28	20	1.3			特別会計
685	II	B	現金出納簿	鬼脇村役場	1941	昭和16年度	28	20	2			歳入歳出外
			現金出納簿	鬼脇村役場	1941	昭和16年度	28	20	2			合冊 現金出納簿
635	II	B	現金出納簿	鬼脇村役場	1943	昭和18年度	28	20	2			
6901	II	B	現金出納簿	鬼脇村役場	1943	昭和18年	28	20	0.3			歳入歳出外
686	II	B	現金出納簿	鬼脇村役場	1942	昭和17年度	28	20	1			合冊 地方税
			現金出納簿	鬼脇村役場	1942	昭和17年度	28	20	1			特別会計
5208	II	B	現金出納簿	鬼脇村役場	1943	昭和18年	28	20	1			合冊 特別会計
			現金出納簿	鬼脇村役場	1943	昭和18年	28	20	1			合冊 地方税
3571	II	B	現金出納簿	鬼脇村役場	1944	昭和19年	28	20	1.2			
637	II	B	現金出納簿	鬼脇村役場	1945	昭和20年度	27	20	1.6			
4310	II	B	現金出納簿	鬼脇村役場	1945	昭和20年度	27	20	0.6			合冊 水道特別会計、電気事業特別会計
			歳入歳出外現金出納簿	鬼脇村役場	1945	昭和20年度	27	20	0.6			合冊
			現金出納簿	鬼脇村役場	1947	昭和22年度	27	20	0.6			合冊 水道特別会計、電気事業特別会計
4566	II	B	現金出納簿	鬼脇村役場	1946	昭和21年	27	20	0.3			国民健康保険組合
6544	II	B	現金出納簿	鬼脇村役場	1946	昭和21年度	26	18	0.1			船入潤特別会計
638	II	B	現金出納簿	鬼脇村役場	1947	昭和22年度	27	19	1			

番号	所蔵別	大分類	文書名	作者名	西暦	和暦	縦寸	横寸	厚さ	保存期間	注記	備考
402	II	B	現金出納簿	鬼脇村	1949	昭和24年	27	20	0.3			水道特別会計 電気事業特別会計
636	II	B	現金出納簿	鬼脇村役場	1949	昭和24年度	27	20	1.3			
639	II	B	現金出納簿	鬼脇村役場	1950	昭和25年度	27	20	1.3			
4654	II	B	現金出納簿	鬼脇村役場	1951	昭和26年度	27	19	2.7			
634	II	B	現金出納簿	鬼脇村役場	1952	昭和27年度	27	20	3			
3574	II	B	現金出納簿	鬼脇村役場	1952	昭和27年	28	21	0.4			
3669	II	B	現金出納簿	鬼脇村役場	1952	昭和27年	26	19	0.4			
5587	II	B	現金出納簿	鬼脇村役場	1952	昭和27年	27	19	0.5			電気事業特別会計
4152	II	B	現金出納簿 歳入歳出外	鬼脇村役場	1952	昭和27年	27	20	0.2			生活保護費
6424	II	B	現金出納簿歳入内訳歳出内訳補助録	鬼脇村役場	1953	昭和28年度	27	20	0.3			
7026	II	B	現金出納簿	鬼脇村役場	1953	昭和28年度	27	20	0.4			
7036	II	B	現金出納簿	鬼脇村役場	1953	昭和28年度	27	20	1.3			合冊 電気事業特別会計、水道特別会計
2458	II	B	現金出納簿附補助金収入原簿	鬼脇村特設電話相互組合	1931	昭和6年	25	17	0.5			
7627	II	B	現金納付通知書	鬼脇村役場	1907	明治40年	19	13	1			地方税
4199	II	B	現金預証	鬼脇村役場 杉山書記	1933	昭和8年	17	12	6.5			
4950	II	B	現行入場税申告	鬼脇村役場	1948	昭和23年	27	19	0.5			特別徴収 昭和25年廃止
3822	II	B	現年度予算	鬼脇村役場	1945	昭和20年度	25	17	1.0			
7609	II	B	原簿綴 第1号	鬼脇村役場	1906	明治39年	17	20	0.8			
7608	II	B	原簿綴 第2号	鬼脇村役場	1906	明治39年	17	20	0.4			日本赤十字 分区委員
1132	II	B	公益質屋貸付金領収証憑	鬼脇村役場	1939	昭和14年	25	18	4			1939年～1944年
7744	II	B	公債利子	鬼脇村役場	1918	大正7年度	20	14	0.2			特別会計
616	II	B	甲種勤労所得二関スル分類所得税徴収簿	鬼脇村役場	1941	昭和16年	29	21	1.2			
6668	II	B	甲種勤労所得税	鬼脇村役場	1943	昭和18年	28	20	2			
6414	II	B	甲種勤労所得分類所得税徴収簿	鬼脇村役場	1945	昭和20年	27	19	0.9			
7415	II	B	甲種勤労所得分類所得税徴収簿	鬼脇村役場	1946	昭和21年度	33	19	1			
2286	II	B	購入簿 (村外の部)	財務係	1940	昭和15年度	25	17	0.3			
4036	II	B	購入簿 財務係	鬼脇村役場	1942	昭和17年	25	17	0.4			
6475	II	B	候補者届出受理簿	鬼脇村選挙管理委員会	1951	昭和26年	27	20	0.2			議会議員、村長
3792	II	B	港湾入津料	鬼脇村役場	1949	昭和24年	13	20	1.0			
1170	II	B	国庫交付金	鬼脇村	1920	大正9年	17	9	0.2			
1971	II	B	国勢調査予習統計表	鬼脇村役場	1919	大正8年	28	20	1.3			第28号
1589	II	B	国勢調査懸賞関係	鬼脇村役場	1920	大正9年	26	18	2			
1164	II	B	国勢調査交付金	鬼脇村	1920	大正9年	17	9	0.2			
1590	II	B	国勢調査人口表	鬼脇村役場	1921/1926/1931/1941	大正10/15年昭和6/16年	30	22	1			
1585	II	B	国勢調査に関する書類	鬼脇村役場	1922	大正11年	27	19	2			
1910	II	B	国税営業人台帳	鬼脇村役場 (財務係)	1914	大正3年	28	20	1.5			合冊
			国税営業人台帳	鬼脇村役場	1914	大正3年	28	20	1.5			合冊
7572	II	B	国税地方税収支通知書	鬼脇村役場	1905	明治38年	18	14	0.4			

番号	所蔵別	大分類	文書名	作者名	西暦	和暦	縦寸	横寸	厚さ	保存期間	注記	備考
7636	II	B	国税、地方税収支通知書	鬼脇村役場	1906	明治39年度	18	14	0.9			
7606	II	B	国税、地方税払込通知簿	鬼脇村役場 収入役	1907	明治40年	19	14	1			
6889	II	B	国税外歳入収納簿	鬼脇村役場	1914	大正3年	28	20	0.2			
2058	II	B	国税収納簿	鬼脇村役場	1915	大正4年	27	20	1.8			定期
1946	II	B	国税収入簿	鬼脇村役場	1916	大正5年	28	19	1	永年		第46号 定期
6667	II	B	国税収納簿	鬼脇村役場	1917	大正6年	28	20	1			第38号
3502	II	B	国税営業税割 納期内納入	鬼脇村役場	1918	大正7年度	20	14	1.0			
2055	II	B	国税収納簿	鬼脇村役場	1918	大正7年	27	19	1.1			第33号
1645	II	B	国税収納簿	鬼脇村役場	1919	大正8年度	28	20	1.3			
2178	II	B	国税収納集計簿	鬼脇村役場	1919	大正8年度	27	19	2.7			合冊
			国税収納集計簿	鬼脇村役場	1920	大正9年度	27	19	2.7			合冊
			国税収納集計簿	鬼脇村役場	1921	大正10年度	27	19	2.7			合冊 第30号
			国税収納集計簿	鬼脇村役場	1922	大正11年度	27	19	2.7			合冊
			国税収納集計簿	鬼脇村役場	1923	大正12年度	27	19	2.7			合冊 第57号
3511	II	B	国税営業税割 督促後納入	鬼脇村役場	1920	大正9年度	17	9	0.2			23号
3510	II	B	国税営業税割 督促前納入	鬼脇村役場	1920	大正9年度	17	9	0.5			22号
2054	II	B	国税収納簿	鬼脇村役場	1920	大正9年	27	19	1.2			第16号
620	II	B	国税地方税現金出納簿	鬼脇村役場	1925	大正14年	28	20	1			特別会計 学校営繕基本財産
1842	II	B	国税、地方税、随時定期完納、滞納報告綴	鬼脇村役場	1926	大正15年度	28	20	1	永年		
3575	II	B	国税営業税割	鬼脇村役場	1926	大正15年	18	10	0.3			納期内納入
4949	II	B	国税収納集計簿	鬼脇村役場	1926	大正15年	28	20	1			
2057	II	B	国税収納簿	鬼脇村役場	1927	昭和2年	27	20	1.4			
2053	II	B	国税賦課徴収二関スル書類	鬼脇村役場	1928	昭和3年	25	17	2.2			
2175	II	B	国税収納集計簿	鬼脇村役場	1929	昭和4年度	27	20	1.5			合冊
			国税金収納簿	鬼脇村役場	1939	昭和14年度	27	20	1.5			合冊 宅地租、畑租、所得税、雑地租、営業収入税、資本利子税
577	II	B	国税収納集計簿	鬼脇村役場	1930	昭和5年	27	20	1			
1806	II	B	国税収納集計簿	鬼脇村役場	1931	昭和6年	27	20	1.2			
6883	II	B	国税収納集計簿	鬼脇村役場	1932	昭和7年	28	20	0.5			
1643	II	B	国税金収納簿	鬼脇村役場	1934	昭和9年度	28	20	1.3			
1807	II	B	国税金収納簿	鬼脇村役場	1935	昭和10年	28	20	2.3			
1644	II	B	国税収納集計簿	鬼脇村役場	1934	昭和9年度	28	20	2.4			合冊
			国税収納集計簿	鬼脇村役場	1935	昭和10年度	28	20	2.4			合冊
			国税収納集計簿	鬼脇村役場	1937	昭和12年度	28	20	2.4			合冊
			国税収納集計簿	鬼脇村役場	1939	昭和14年度	28	20	2.4			合冊
1947	II	B	国税徴収	鬼脇村役場	1935	昭和10年	25	17	2			
1908	II	B	租税外歳入収納簿	鬼脇村役場	1921	昭和10年度	27	19	1.9			合冊
			国税収納簿	鬼脇村役場	1921	昭和10年度	27	19	1.9			合冊 第53号
576	II	B	国税収納集計簿	鬼脇村役場	1936	昭和11年	28	20	1			

番号	所蔵別	大分類	文書名	作者名	西暦	和暦	縦寸	横寸	厚さ	保存期間	注記	備考	
6884	II	B	国税・地方税調定簿	鬼脇村役場	1937	昭和12年	28	20	0.5				
618	II	B	国税収納集計簿	鬼脇村役場	1938	昭和13年	28	20	0.7				
619	II	B	国税地方税調査簿	鬼脇村役場	1938	昭和13年	28	21	1				
2051	II	B	国税賦課徴収	鬼脇村役場	1939	昭和14年	27	19	2.1				
2176	II	B	国税地方税調定簿	鬼脇村役場	1939	昭和14年度	28	20	2			合冊	
			国税地方税調定簿	鬼脇村役場	1940	昭和15年度	28	20	2				合冊
			国税地方税調定簿	鬼脇村役場	1943	昭和18年度	28	20	2				合冊
			国税地方税調定簿	鬼脇村役場	1944	昭和19年度	28	20	2				合冊
			国税地方税調定簿	鬼脇村役場	1945	昭和20年度	28	20	2				合冊
3994	II	B	国税収納集計簿	鬼脇村役場	1940	昭和15年	28	20	0.5				
1911	II	B	国税金収納簿	鬼脇村役場	1940	昭和15年度	28	20	2			合冊 地租、分類所得税、個人営業税、特別会計、源泉所得税	
			国税金収納簿	鬼脇村役場	1941	昭和16年度	28	20	2			合冊 分類所得税、総合所得税、田以外ノ地租、特別会計、個人営業税	
4582	II	B	国税収納集計簿	鬼脇村役場	1941	昭和16年	28	20	0.5				
3861	II	B	国税地方税調定簿	鬼脇村役場	1941	昭和16年	27	19	0.4				
2056	II	B	国税金収納簿	鬼脇村役場	1942	昭和17年	28	20	1.5			分類総合所得税、家屋税、田以外の地租、個人営業税	
1804	II	B	国税地方税調定簿	鬼脇村役場	1942	昭和17年	28	20	1.9				
1909	II	B	国税収納集計簿	鬼脇村役場	1943	昭和18年度	27	20	2.2			合冊	
			国税収納集計簿	鬼脇村役場	1944	昭和19年度	27	20	2.2			合冊	
			国税金収納集計簿	鬼脇村役場	1945	昭和20年度	27	20	2.2			合冊	
2059	II	B	国税収納簿	鬼脇村役場	1944	昭和19年	27	19	1.7				
1912	II	B	国税収納簿	鬼脇村役場	1945	昭和20年度	27	20	2			合冊	
			国税収納簿	鬼脇村役場	1946	昭和21年度	27	20	2			合冊	
4517	II	B	国税金収納集計簿	鬼脇村役場	1946	昭和21年	27	19	0.4				
625	II	B	国税地方税調定簿	鬼脇村役場	1946	昭和21年度	27	20	0.5				
4584	II	B	国税、道税、調定書	鬼脇村役場	1947	昭和22年	28	20	0.3				
1592	II	B	国税照査表	鬼脇村役場	1947	昭和22年	26	18	1				
186	II	B	国税収納簿	鬼脇村役場	不明	不明	27	20	1			表紙なし	
3760	II	B	国税賦課徴収 財務	鬼脇村役場	1913	大正3年	25	17	0.5	1年			
845	II	B	国税賦課徴収に関する書類	鬼脇村役場	1925	大正14年	24	17	2	永年			
1642	II	B	国税賦課徴収に関する書類	鬼脇村役場	1927	昭和2年	25	17	1.4				
4648	II	B	国税賦課徴収書類	鬼脇村役場	1929	昭和4年度	25	17	1.6				
131	II	B	国税賦課徴収簿	鬼脇村役場	1930	昭和5年	25	17	2				
3860	II	B	国税賦課徴収綴	鬼脇村役場	1931	昭和6年	25	17	2.0				
1949	II	B	国税賦課徴収綴	鬼脇村役場	1933	昭和8年	25	17	3				
2050	II	B	国税賦課徴収綴	鬼脇村役場	1934	昭和9年	25	16	8.5				
2052	II	B	国税収納簿	鬼脇村役場	1936	昭和11年	25	17	1.2				
1803	II	B	国税賦課徴収	鬼脇村役場	1938	昭和13年	28	20	3				
1945	II	B	国税賦課徴収	鬼脇村役場	1940	昭和15年	27	20	2				

番号	所蔵別	大分類	文書名	作者名	西暦	和暦	縦寸	横寸	厚さ	保存期間	注記	備考
3862	II	B	国税賦課徴収	鬼脇村役場	1941	昭和16年	27	19	1.0			
6016	II	B	国税賦課徴収	鬼脇村役場	1944	昭和19年	26	18	2			
4578	II	B	国税賦課徴収	鬼脇村役場	1946	昭和21年	28	20	0.6			
6215	II	B	国税賦課徴収	鬼脇村役場	1947	昭和22年	27	20	0.4			
5947	II	B	個人事業個人業務所得金額下調書	鬼脇村役場	1949	昭和24年	28	20	3			
6437	II	B	国庫債券購入預託金収入原簿	鬼脇村役場	1939	昭和14年度	28	20	0.4			歳入歳出外
3488	II	B	固定資産(家屋)申告書	鬼脇村役場	1951	昭和26年	26	37	3.5			二つ折り 封筒入り
5886	II	B	固定資産(家屋)申告書	鬼脇村役場	1951	昭和26年	27	19	5			石崎
5888	II	B	固定資産(家屋)申告書	鬼脇村役場	1951	昭和26年	27	19	3			野中
628	II	B	固定資産参考書	鬼脇村役場 (税務係)	1951	昭和26年度	27	20	5			
626	II	B	固定資産税関係書類	鬼脇村役場	1951	昭和26年度	27	20	6.5			
627	II	B	固定資産税関係書類	鬼脇村役場	1952	昭和27年	27	20	1			
3649	II	B	固定資産評価表	鬼脇村役場	1952	昭和27年	18	25	0.8			
6638	II	B	固定資産評価表	鬼脇村役場	1952	昭和27年						表紙無し
6754	II	B	固定資産評価表	鬼脇村役場	1952	昭和27年						表紙無し
5973	II	B	固定資産概要調書綴	鬼脇村役場	1953	昭和28年	28	20	2.9			
4432	II	B	固定資産税額算出表	鬼脇村役場	1953	昭和28年	37	26	0.7			税務係
261	II	B	固定資産関係綴	鬼脇村役場(税務係)	1954	昭和29年	27	19	1			
4433	II	B	固定資産賦課調書	鬼脇村役場	1956	昭和31年	27	37	0.5			税務係
1830	II	B	在外公館等借入金関係書類	鬼脇村役場	1950	昭和25年	27	19	2.5	永年		渉外
811	II	B	歳計現金預入簿	鬼脇村	1933	昭和8年	28	20	0.1			
1130	II	B	歳計現金預入簿	鬼脇村役場 収入役	1936	昭和11年	27	20	0.6			
6649	II	B	歳計現金預入簿	鬼脇村役場 収入役	1938	昭和13年	28	20	0.3			
6887	II	B	歳計現金預入簿	鬼脇村役場 収入役	1939	昭和14年	28	20	0.3			
1200	II	B	現金出納簿	鬼脇村役場 (収入役代理)	1939	昭和14年度	28	20	1.2			合冊
			歳計現金預入簿	鬼脇村役場 (収入役)	1941	昭和16年度	28	20	1.2			合冊
			歳入歳出外現金出納簿	鬼脇村役場	1944	昭和19年度	28	20	1.2			合冊
6591	II	B	歳計現金預入簿	鬼脇村役場 収入役	1940	昭和15年度	28	19	0.3			
1383	II	B	財産明細書	鬼脇村	1918	大正7年	25	18	5			
1117	II	B	財産造成管理処分	鬼脇村役場	1927	昭和2年	25	17	1.7			合冊
			財産造成管理処分	鬼脇村役場	1928	昭和3年	25	17	1.7			合冊
			財産造成管理処分	鬼脇村役場	1929	昭和4年	25	17	1.7			合冊
			財産造成管理処分	鬼脇村役場	1930	昭和5年	25	17	1.7			合冊
4939	II	B	財産台帳	鬼脇村役場	1928	昭和3年	28	20	0.3			船入潤特別会計
924	II	B	財産管理処分	鬼脇村役場	1932	昭和7年	25	17	0.4			
743	II	B	財産管理処分	鬼脇村役場	1933	昭和8年	25	17	0.2			
923	II	B	財産管理処分	鬼脇村役場	1934	昭和9年	25	17	0.8			
922	II	B	財産及営造物	鬼脇村役場	1943	昭和18年	27	20	0.5	永年		

番号	所蔵別	大分類	文書名	作者名	西暦	和暦	縦寸	横寸	厚さ	保存期間	注記	備考
2207	II	B	財産表並びに事務報告書	鬼脇村役場	1955	昭和30年	25	19	3.2			総務係
4821	I	B	組合財産貸借契約書	組合役場	1906	明治39年	28	20	1	永久		合冊 現在
	II		負債台帳	鬼脇村役場	1923	大正12年	28	20	1			合冊 第3号(明治40年8月支庁訓38号様式 大正12年1月6日訓第2号により本簿改正)
	I		基本財産原簿	利尻郡各村組合	1934	昭和9年	28	20	1			合冊
	II		財産原簿	鬼脇村役場	1936	昭和11年	28	20	1			合冊 澱粉工場
300	II	B	歳出内訳簿	利尻郡各村組合	1921/1922/1923	大正10/11/12年度	27	20	2			合冊
3838	II	B	歳出内訳簿	鬼脇村役場	1922	大正11年	27	19	3.2			
209	II	B	歳出内訳簿	鬼脇村	1923	大正12年	27	20	0.2			特別会計 備荒基金財産 第72号
6053	II	B	歳出内訳簿	鬼脇村役場	1924	大正13年	25	17	0.3			合冊 1冊目特別会計、普通基本財産、2冊目水道特別会計、3冊目特別会計、備荒基本財産 4冊目水道営繕特別会計(T14)
6652	II	B	歳出内訳簿	鬼脇村役場	1924	大正13年	28	20	0.2			
6974	II	B	歳出内訳簿	鬼脇村役場	1924	昭和13年	28	20	3			
6973	II	B	歳出内訳簿	鬼脇村役場	1925	大正14年	27	20	4			
5269	II	B	歳出内訳簿	鬼脇村役場	1927	昭和2年度	28	20	1.3			水道特別会計、学校営繕基本財産、普通基本財産、備荒基本財産、水道営繕基本財産、鬼脇村漁業組合貸付金、船入潤特別会計
6413	II	B	歳出内訳簿	鬼脇村役場	1929	昭和4年度	27	20	1.8			特別会計、船入潤特別会計、普通基本財産、学校営繕基本財産、水道特別会計、備荒基本財産、水道営繕基本財産、漁業組合貸付金
4840	II	B	歳出内訳簿	鬼脇村役場	1930	昭和5年	27	20	4			
6450	II	B	歳出内訳簿	鬼脇村役場	1931	昭和6年度	28	20	1.1			合冊
5266	II	B	歳出内訳簿	鬼脇村役場	1932	昭和7年	28	21	2			特別会計、普通基本財産、水道特別会計、鬼脇村漁業組合貸付金、備荒基本財産、船入潤特別会計、公益質屋特別会計、昆布礁特別会計
3443	II	B	歳出内訳簿	鬼脇村役場	1933	昭和8年	28	20	0.2			
2887	II	B	歳出内訳簿	鬼脇村役場	1937	昭和12年度	28	20	4			
3959	II	B	歳出内訳簿	鬼脇村役場	1923	大正12年度	28	20	1.7			合冊 特別会計、水道営繕基本財産、特別会計、第78号
			歳出内訳簿	鬼脇村役場	1923	大正12年度	28	20	1.7			合冊 特別会計、学校営繕基本財産、第69号
			歳出内訳簿	鬼脇村役場	1923	大正12年度	28	20	1.7			合冊 水道特別会計、第75号
			歳出内訳簿	鬼脇村役場	1925	大正14年度	28	20	1.7			合冊 特別会計、備荒基本財産、12号
			歳出内訳簿	鬼脇村役場	1925	大正14年度	28	20	1.7			合冊 普通基本財産、特別会計、6号
			歳出内訳簿	鬼脇村役場	1925	大正14年度	28	20	1.7			合冊 学校営繕基本財産、特別会計、9号
			歳出内訳簿	鬼脇村役場	1926	大正15年度	28	20	1.7			合冊 水道普通基本財産、備荒基本財産、学校営繕基本財産 水道営繕基本財産、鬼脇漁業組合貸付金
2960	II	B	歳出内訳簿	鬼脇村役場	1938	昭和13年度	28	21	3.5			
3260	II	B	歳出内訳簿	鬼脇村役場	1938	昭和13年	28	20	1.5			普通基本財産、備荒基本財産、特別会計(水道、船入潤、昆布礁、電気事業)
2958	II	B	歳出内訳簿 特別会計	鬼脇村役場	1940	昭和15年度	28	20	2			普通基本財産、備荒基本財産、水道特別会計、船入潤特別会計、昆布礁特別会計、電気事業会計
3257	II	B	歳出内訳簿	鬼脇村役場	1941	昭和16年	25	17	2.2			特別会計
5270	II	B	歳出内訳簿	鬼脇村役場	1942	昭和17年度	27	20	2			特別会計
6052	II	B	歳出内訳簿	鬼脇村役場	1942	昭和17年	25	17	3.1			
5637	II	B	歳出内訳簿	鬼脇村役場	1943	昭和18年度	27	19	4.5			
6903	II	B	歳出内訳簿	鬼脇村役場	1943	昭和18年	27	19	1			特別会計
5095	II	B	歳出内訳簿	鬼脇村役場	1944	昭和19年度	27	20	2			合冊
			歳出内訳簿	鬼脇村役場	1944	昭和19年度	27	20	2			合冊 特別会計
6904	II	B	歳出内訳簿	鬼脇村役場	1945	昭和20年	27	19	0.4			水道特別会計、電気事業特別会計
5733	II	B	歳出内訳簿	鬼脇村役場	1946	昭和21年度	27	20	1.2			

番号	所蔵別	大分類	文書名	作者名	西暦	和暦	縦寸	横寸	厚さ	保存期間	注記	備考
6216	II	B	歳出内訳簿	鬼脇村役場	1947	昭和22年	27	20	0.2			特別会計（水道、電気事業）
5074	II	B	歳出内訳簿	鬼脇村役場	1948	昭和23年	28	20	2.6			
4069	II	B	歳出内訳簿	鬼脇村役場	1948	昭和23年度	27	19	0.5			
			現金出納簿	鬼脇村役場	1948	昭和23年度	27	19	0.5			
408	II	B	歳出内訳簿	鬼脇村	1949	昭和24年	27	20	0.5			水道特別会計 電気事業特別会計
2973	II	B	歳出内訳簿	鬼脇村役場	1949	昭和24年度	27	19	3			
7459	II	B	歳出内訳簿	鬼脇村役場	1950	昭和25年度	27	20	1			合冊 水道特別会計、電気事業特別会計
			歳入内訳簿	鬼脇村役場	1950	昭和25年度	27	20	1			合冊 水道特別会計、電気事業特別会計
			現金出納簿	鬼脇村役場	1950	昭和25年度	27	20	1			合冊 水道特別会計、電気事業特別会計
4889	II	B	歳出内訳簿	鬼脇村役場	1951	昭和26年	28	20	5.4			
7458	II	B	歳出内訳簿	鬼脇村役場	1951	昭和26年	27	20	0.9			合冊 水道特別会計、電気事業特別会計
6318	II	B	歳出内訳簿	鬼脇村教育委員会	1954	昭和29年	27	19	2			
6641	II	B	歳出内訳簿	鬼脇村役場	1954	昭和29年	27	21	3			自 第6款 至 第14款
5523	II	B	歳出内訳簿	鬼脇村役場	1959	昭和29年	27	20	4.3			第1～5款まで
5264	II	B	歳出内訳簿	鬼脇村役場	1960	昭和35年度	27	19	3			
5365	II	B	歳出経理簿	鬼脇村役場	1959	昭和34年	19	27	2			
3705	II	B	歳出簿	鬼脇村役場	1946	昭和21年度	27	19	0.4			電気事業特別会計、水道特別会計
4515	II	B	歳出簿	鬼脇村役場	1946	昭和21年	27	19	0.4			国民健康保険組合
6214	II	B	歳出明細書	鬼脇村役場	1948	昭和23年	27	20	0.7			
1880	II	B	歳出予算書	鬼脇村役場	1949	昭和24年	26	18	2.3			議会第1号
5661	II	B	歳入内訳簿	鬼脇村役場	1920	大正9年	27	20	2			
4861	II	B	歳入内訳簿	鬼脇村役場	1923	大正12年	27	20	2			第62号
213	II	B	歳入内訳簿	鬼脇村	1923	大正12年	28	20	1			水道特別会計 第74号
4867	II	B	歳入内訳簿	鬼脇村役場	1923	大正12年	27	20	2.9			第77号 水道営繕基本財産特別会計
843	II	B	歳入内訳簿	鬼脇村	1924	大正13年	28	20	0.2			水道営繕基本財産 特別会計
2736	II	B	歳入内訳簿	鬼脇村	1924	大正13年	28	20	0.2			特別会計 学校営繕基本財産
3273	II	B	歳入内訳簿	鬼脇村役場	1925	大正14年	28	20	0.6			
3267	II	B	歳入内訳簿	鬼脇村役場	1926	大正15年	28	20	0.9			備荒基本財産
3268	II	B	歳入内訳簿	鬼脇村役場	1926	大正15年	28	20	1.7			
370	II	B	歳入内訳簿	鬼脇村役場	1927	昭和2年	28	20	2.6			
846	II	B	歳入内訳簿	鬼脇村役場	1927	昭和2年	27	20	1			水道特別会計 普通基本財産 学校営繕基本財産 備荒基本財産 水道営繕基本財産 鬼脇村漁業組合貸付金 船入潤特別会計
6669	II	B	歳入内訳簿	鬼脇村役場	1928	昭和3年	28	20	2			特別会計・水道特別会計、普通基本財産、備荒基本財産、学校営繕基本財産、水道営繕基本財産、鬼脇村漁業組合貸付金、船入潤特別会計
4576	II	B	歳入内訳簿	鬼脇村役場	1929	昭和4年	28	20	2.4			
6620	II	B	歳入内訳簿	鬼脇村役場	1929	昭和4年度	28	20	1			
3998	II	B	歳入内訳簿	鬼脇村役場	1930	昭和5年	28	20	1.2			
4872	II	B	歳入内訳簿	鬼脇村役場	1930	昭和5年	27	20	2.6			
1091	II	B	歳入内訳簿	鬼脇村	1931	昭和6年	28	20	3			
4593	II	B	歳入内訳簿	鬼脇村役場	1931	昭和6年	28	20	1.2			特別会計(水道、船入潤) 基本財産(普通、備荒)

番号	所蔵別	大分類	文書名	作者名	西暦	和暦	縦寸	横寸	厚さ	保存期間	注記	備考
3270	II	B	歳入内訳簿	鬼脇村役場	1933	昭和8年	28	20	2.2			
2959	II	B	歳入内訳簿	鬼脇村役場	1935	昭和10年度	28	20	2.5			
6397	II	B	歳入内訳簿	鬼脇村役場	1935	昭和10年	28	20	1.6			
6330	II	B	歳入内訳簿	鬼脇村役場	1936	昭和11年	27	20	2.7			
3382	II	B	歳入内訳簿	鬼脇村役場	1937	昭和12年度	28	20	2.6			
3272	II	B	歳入内訳簿	鬼脇村役場	1938	昭和13年	28	20	1.0			
4595	II	B	歳入内訳簿	鬼脇村役場	1938	昭和13年	28	20	1.8			
2791	II	B	歳入内訳簿	鬼脇村役場	1937	大正12年度	28	20	1.4			第65号 特別会計
			歳入内訳簿	鬼脇村役場	1938	大正13年度	28	20	1.4			水道特別会計 14号
			歳入内訳簿	鬼脇村役場	1938	大正13年度	28	20	1.4			特別会計 普通基本財産 6号
5013	II	B	歳入内訳簿	鬼脇村役場	1940	昭和15年	28	20	2			特別会計・普通基本財産、備置基本財産、水道特別会計、船入湖特別会計、昆布礁特別会計、電気事業特別会計
4591	II	B	歳入内訳簿	鬼脇村役場	1942	昭和17年	28	20	2			
4831	II	B	歳入内訳簿	鬼脇村役場	1942	昭和17年	27	20	2			特別会計
3271	II	B	歳入内訳簿	鬼脇村役場	1943	昭和18年	28	19	0.7			
4825	II	B	歳入内訳簿	鬼脇村役場	1943	昭和18年	27	19	3			
3380	II	B	歳入内訳簿	鬼脇村役場	1944	昭和19年度	27	19	1.8			
7040	II	B	歳入内訳簿	鬼脇村役場	1945	昭和20年度	27	19	0.3			水道特別会計、電気事業特別会計
7041	II	B	歳入内訳簿	鬼脇村役場	1945	昭和20年度	27	19	1.8			
4567	II	B	歳入内訳簿	鬼脇村役場	1946	昭和21年	27	20	1.2			
4594	II	B	歳入内訳簿	鬼脇村役場	1947	昭和22年	28	20	1.1			
401	II	B	歳入内訳簿	鬼脇村	1948	昭和23年	27	19	0.5			水道特別会計 電気事業特別会計
386	II	B	歳入内訳簿	鬼脇村	1949	昭和24年	27	19	2			
407	II	B	歳入内訳簿	鬼脇村	1949	昭和24年	27	20	0.5			水道特別会計 電気事業特別会計
2737	II	B	歳入内訳簿	鬼脇村	1950	昭和25年	27	19	2			
4653	II	B	歳入内訳簿	鬼脇村役場	1951	昭和26年度	27	20	2.4			
5522	II	B	歳入内訳簿	鬼脇村役場	1952	昭和27年	27	20	0.4			特別会計(水道・電気事業)
7629	II	B	歳入歳出外現金収支命令簿	鬼脇村役場	1907	明治40年	20	27	0.5			
4519	II	B	歳入歳出外収入原簿符綴	鬼脇村役場	1917	大正6年度	20	14	1			合冊
			過年度収入	鬼脇村役場	1917	大正6年度	20	14	1			合冊 特別会計
			地方税交付金	鬼脇村役場	1917	大正6年度	20	14	1			合冊
			教育費補助	鬼脇村役場	1917	大正6年度	20	14	1			合冊
			国庫交付金	鬼脇村役場	1917	大正6年度	20	14	1			合冊
7736	II	B	歳入歳出外収入原簿	鬼脇村役場	1918	大正7年度	20	13	0.4			
810	II	B	歳入歳出収入原簿	鬼脇村	1918	大正7年	28	20	0.2			第45号
6671	II	B	歳入歳出外現金出納簿	鬼脇村役場	1919	大正8年	27	20	0.1			
809	II	B	歳入歳出外現金出納簿	鬼脇村	1921	大正10年	28	20	0.2			第39号
3762	II	B	歳入歳出外支出証憑綴	鬼脇村役場	1921	大正10年	25	17	0.1			
836	II	B	歳入歳出現金出納簿	鬼脇村	1922	大正11年	27	20	0.3			

番号	所蔵別	大分類	文書名	作者名	西暦	和暦	縦寸	横寸	厚さ	保存期間	注記	備考
4555	II	B	歳入歳出外支出証憑綴	鬼脇村役場	1922	大正11年	25	17	0.1			
210	II	B	歳入歳出外現金出納簿	鬼脇村	1923	大正12年	27	20	0.2			第79号
3723	II	B	歳入歳出外支出証憑綴	鬼脇村役場	1925	大正14年度	24	17	0.3			48号
2794	II	B	歳入歳出外支出証憑綴	鬼脇村役場	1926	大正15年度	25	17	0.3			38号
2775	II	B	歳入歳出外支出証憑綴	鬼脇村役場	1927	昭和2年	25	17	0.1			
5457	II	B	歳入歳出外収入原簿綴	鬼脇村役場	1927	昭和2年	18	10	0.1			各村組合
2996	II	B	歳入歳出外支出証憑綴	鬼脇村役場	1928	昭和3年度	25	17	0.3			
5544	II	B	歳入歳出外支出証憑綴	鬼脇村役場	1928	昭和3年	24	17	0.1			各村組合
3263	II	B	歳入歳出外収入原簿	鬼脇村役場	1928	昭和3年	28	20	1.1			
3039	II	B	歳入歳出収入原簿綴	鬼脇村役場	1928	昭和3年	18	10	0.1			各村組合
2834	II	B	歳入歳出外支出証憑綴	鬼脇村役場	1929	昭和4年	25	17	0.4			
4533	II	B	歳入歳出外証憑綴	鬼脇村役場	1929	昭和4年度	28	20	0.2			各村組合
3231	II	B	歳入歳出外支出証憑綴	鬼脇村役場	1930	昭和5年	25	17	0.3			
5538	II	B	歳入歳出外支払証憑綴	鬼脇村役場	1930	昭和5年	25	17	0.3			各村組合
6634	II	B	歳入歳出外現金出納簿	鬼脇村役場	1931	昭和6年度	28	20	0.2			
3476	II	B	歳入歳出外支払証憑綴	鬼脇村役場	1934	昭和9年度	25	17	0.2			
4616	II	B	歳入歳出支払証憑綴	鬼脇村役場	1935	昭和10年	25	17	0.1			各村組合
7017	II	B	歳入歳出収支証憑綴	鬼脇村役場	1935	昭和10年度	25	17	0.1			
4456	II	B	歳入歳出外支払証憑綴	鬼脇村役場	1938	昭和13年	25	17	0.1			歳入歳出外
2855	II	B	歳入歳出内訳簿	鬼脇村役場	1939	昭和14年	28	20	1			
4092	II	B	歳入歳出外支払証憑綴	鬼脇村役場	1941	昭和16年	25	18	1.1			歳入歳出外
1121	II	B	歳入歳出総計決算 船入洞特別会計歳入歳出総計決算	鬼脇村役場	1941	昭和16年	28	20	1.7			
5376	II	B	歳入歳出外支払証憑綴	鬼脇村役場	1942	昭和17年	25	17	1			
3857	II	B	歳入歳出外支払証憑綴	鬼脇村役場	1942	昭和7年度	25	17	0.1			
1835	II	B	歳入歳出予算	鬼脇村	1944	昭和19年	26	20	1.7			
4756	II	B	歳入歳出外	鬼脇村役場	1944	昭和19年	26	17	1			
3821	II	B	歳入歳出外	鬼脇村役場	1945	昭和20年	25	17	0.8			
6582	II	B	歳入歳出内訳簿	鬼脇村援護会	1946	昭和21年	26	19	0.5			銃後奉公会
6896	II	B	歳入歳出内訳簿	鬼脇村同胞援護会	1946	昭和21年	26	19	0.5			
3923	II	B	歳入歳出外	鬼脇村役場	1946	昭和21年	25	17	0.5			
5157	II	B	歳入歳出外	鬼脇村役場	1947	昭和22年	25	17	1			
5235	II	B	歳入歳出外現金出納簿	鬼脇村役場	1947	昭和22年	25	17	0.1			
6486	II	B	歳入歳出総計決算	鬼脇村役場	1947	昭和22年度	26	18	0.1			
2976	II	B	歳入歳出外支出証憑	鬼脇村役場	1949	昭和24年度	27	19	0.5			
409	II	B	歳入歳出外現金出納簿	鬼脇村	1949	昭和24年	27	20	0.5			
6011	II	B	歳入歳出外支出証	鬼脇村役場	1950	昭和25年度	27	20	1.2			合冊
			歳入歳出外支納税調書綴	鬼脇村役場	1950	昭和25年度	27	20	1.2			合冊
6543	II	B	歳入歳出外支出証憑書	鬼脇村役場	1950	昭和25年度	17	10	0.5			

番号	所蔵別	大分類	文書名	作者名	西暦	和暦	縦寸	横寸	厚さ	保存期間	注記	備考
6452	II	B	歳入歳出追加更正予算	鬼脇村役場	1950	昭和25年度	37	26	0.3			合冊
6636	II	B	歳入歳出外生活保護費	鬼脇村役場	1951	昭和26年度	27	20	3.2			
6635	II	B	歳入歳出外現金出納簿	鬼脇村役場	1951	昭和26年度	27	20	0.1			
6545	II	B	歳入歳出外支出証	鬼脇村役場	1951	昭和26年度	27	19	0.5			
6642	II	B	歳入歳出原計予算	鬼脇村役場	1951	昭和26年						表紙無し
835	II	B	歳入歳出総括簿	鬼脇村収入役	1952	昭和27年	28	20	0.5			
1810	II	B	歳入歳出予算	鬼脇村役場	1953	昭和28年	26	20	1.4			
1881	II	B	歳入歳出予算決算	鬼脇村役場	1954	昭和29年	28	20	0.7			
6415	II	B	歳入歳出予算書	鬼脇村役場	1954	昭和29年度	36	26	0.2			
99	II	B	歳入歳出予算書(産業)	鬼脇村役場	1954	昭和29年	27	19	2			
6434	II	B	歳入歳出予算書議案書	鬼脇村役場 総務係	1954	昭和29年度	26	18	0.8			
937	II	B	歳入歳出予算書	鬼脇村役場 総務係	1955	昭和30年	19	26	1			
5312	II	B	歳入歳出外現金出納簿	鬼脇村役場	1958	昭和23年	27	19	0.4			歳入歳出外
5671	II	B	歳入歳出試算簿	不明	1951~1955	昭和26~30年	28	20	2			
4577	II	B	歳入簿	鬼脇村役場	1946	昭和21年	28	20	0.3			特別会計(水道、電気事業)
1641	II	B	財務会議要項	鬼脇村役場	1927	昭和2年	25	17	2			
1649	II	B	財務会議要項	鬼脇村役場	1927	昭和2年	25	17	0.5			
1650	II	B	財務関係公報綴	鬼脇村役場	1939	昭和14年	25	17	1			
92	II	B	財務雑件	鬼脇村役場	1920	大正9年	25	17	3	永年		第26号
1653	II	B	財務雑件書類	鬼脇村役場	1923	昭和12年度	25	17	4.5	永年		第26号
1693	II	B	財務雑件書類	鬼脇村役場	1924	大正13年度	28	20	3.8	永年		
1691	II	B	財務雑件書類	鬼脇村役場	1925	大正14年度	28	20	2.4	永年		
93	II	B	財務雑件	鬼脇村役場	1926	大正15年	25	17	4			第15号
1694	II	B	財務雑件綴	鬼脇村役場	1927	昭和2年度	26	18	4.5			
1652	II	B	財務雑件	鬼脇村役場	1928	昭和3年度	25	17	3			
1639	II	B	財務雑件綴	鬼脇村役場	1929	昭和4年度	25	17	4			
1692	II	B	財務雑件	鬼脇村役場	1931	昭和6年	25	17	7			
1640	II	B	財務雑件	鬼脇村役場	1932	昭和7年度	25	17	4.5			
1647	II	B	財務雑件	鬼脇村役場	1933	昭和8年度	25	17	7.5			
1646	II	B	財務雑件	鬼脇村役場	1934	昭和9年度	26	17	8			
1651	II	B	財務雑件	鬼脇村役場	1935	昭和10年	26	17	5			
1688	II	B	財務雑件	鬼脇村役場	1938	昭和13年	28	20	7.8			合冊
			財務雑件 未結	鬼脇村役場	1938	昭和13年	28	20	7.8			合冊
7156	II	B	財務雑件	鬼脇村役場	1939	昭和14年	28	20	4			
7053	II	B	財務雑件	鬼脇村役場	1940	昭和15年	28	20	4.6			
7052	II	B	財務雑件	鬼脇村役場	1941	昭和16年	28	20	4.2			
7278	II	B	財務雑件	鬼脇村役場	1941	昭和16年	28	20	6.9			
7054	II	B	財務雑件	鬼脇村役場	1942	昭和17年	28	20	6.5			

番号	所蔵別	大分類	文書名	作者名	西暦	和暦	縦寸	横寸	厚さ	保存期間	注記	備考
1718	II	B	財務雑件	鬼脇村役場	1943	昭和18年	27	19	2.9			
1717	II	B	財務雑件	鬼脇村役場	1944	昭和19年	27	19	2.1			
1716	II	B	財務雑件	鬼脇村役場	1945	昭和20年	27	19	2.3			
1715	II	B	財務雑件	鬼脇村役場	1946	昭和21年	26	18	1.9			
1074	II	B	財務雑件	鬼脇村役場	1947	昭和22年	27	20	1.4			
1714	II	B	財務雑件	鬼脇村役場	1948	昭和23年	27	19	4.1			
1781	II	B	財務雑件	鬼脇村役場	1949	昭和24年	27	20	6			
1819	II	B	財務雑件	鬼脇村役場	1951	昭和26年	28	20	2.5			
1072	II	B	財務雑件	鬼脇村役場	1953	昭和27年	27	19	1			
1407	II	B	財務及営造物	鬼脇村役場	1937	昭和12年度	28	20	1.9			合冊
			財務及営造物	鬼脇村役場	1938	昭和13年度	28	20	1.9			合冊
1408	II	B	財務及営造物	鬼脇村役場	1940	昭和15年	28	20	3.4			合冊
			財務及営造物	鬼脇村役場	1939	昭和14年度	28	20	3.4			合冊
1409	II	B	財務及営造物	鬼脇村役場	1941	昭和16年	28	20	2			合冊
			財務及営造物	鬼脇村役場	1942	昭和17年度	28	20	2			合冊
1410	II	B	財務及営造物	鬼脇村役場	1944	昭和19年	27	19	1.8			合冊
			財務及営造物	鬼脇村役場	1945	昭和20年	27	19	1.8			合冊
			財務及営造物	鬼脇村役場	1946	昭和21年	27	19	1.8			合冊
			財務及営造物	鬼脇村役場	1947	昭和22年	27	19	1.8			合冊
			財務及営造物	鬼脇村役場	1948	昭和23年	27	19	1.8			合冊
134	II	B	差押調書	鬼脇村役場	1937	昭和12年	24	16	1.5			二冊の内一号 合冊 差押調書 1936(S11)
687	II	B	差押調書	鬼脇村役場	1950	昭和25年	27	19	1			合冊
			差押調書	鬼脇村役場	1957	昭和32年	27	19	1			合冊
83	II	B	雑件に関する書類 (財務)	鬼脇村役場	1919	大正8年	25	17	4	永年		第20号
94	II	B	雑書綴	鬼脇村納税貯金組合	1926	大正15年	25	17	0.3			
7731	II	B	雑入	鬼脇村役場	1921	大正10年度	18	10	0.2			3号 各村組合
5458	II	B	雑入	鬼脇村役場	1927	昭和2年	18	10	0.1			各村組合
5239	II	B	雑費用台帳	鬼脇村役場	1931	昭和6年	27	39	0.1			失業救済昆布礁築設工事
3712	II	B	雑費支出領収書綴	鬼脇村役場	1935	昭和10年	25	17	0.2			
5324	II	B	事業所経費書類綴	鬼脇村役場	1946	昭和21年	24	17	0.7			
1044	II	B	自作農免租申請	鬼脇村役場	1938	昭和13年	25	17	1			
2133	II	B	時事通信 税務と経理版	鬼脇村役場	1952	昭和27年	26	20	4.8			
7633	II	B	支収命令簿 特別会計	鬼脇村役場	1906	明治39年度	19	26	0.9			2つ折
925	II	B	支出証憑書類	鬼脇村役場	1919	大正8年	24	16	0.2			
6165	II	B	支出証憑綴	鬼脇村役場	1940	昭和15年	25	17	2			
3697	II	B	支出証憑綴	鬼脇村銃後奉公会	1945	昭和20年	26	18	2.0			
816	II	B	支出証憑綴	鬼脇村	1946	昭和21年	25	17	0.4			
7610	II	B	支出命令簿	鬼脇村役場	1904	明治37年	19	14	0.4			第1~99号 (第1号)

番号	所蔵別	大分類	文書名	作者名	西暦	和暦	縦寸	横寸	厚さ	保存期間	注記	備考
7611	Ⅱ	B	支出命令簿	鬼脇村役場	1904	明治37年	19	14	0.4			第100～199号 (第2号)
7612	Ⅱ	B	支出命令	鬼脇村役場	1904	明治37年	19	14	0.4			第200～298号 (第3号)
7613	Ⅱ	B	支出命令	鬼脇村役場	1904	明治37年	19	14	0.5			第299～398号 (第4号)
7614	Ⅱ	B	支出命令	鬼脇村役場	1904	明治37年	19	14	0.5			第399～498号 (第5号)
7615	Ⅱ	B	支出命令	鬼脇村役場	1904	明治37年	19	14	0.6			第499～613号 (第6号)
7616	Ⅱ	B	支出命令	鬼脇村役場	1904	明治37年	19	14	0.5			第614～713号 (第7号)
7617	Ⅱ	B	支出命令	鬼脇村役場	1904	明治37年	19	14	0.5			第714～814号 (第8号)
7618	Ⅱ	B	支出命令	鬼脇村役場	1904	明治37年	19	14	0.5			第815～918号 (第9号)
7619	Ⅱ	B	支出命令	鬼脇村役場	1904	明治37年	19	14	0.98			第919～967号 (第10号)
7549	Ⅱ	B	支出命令	鬼脇村役場	1905	明治38年	18	14	0.5			第504～604号 (第6号)
7550	Ⅱ	B	支出命令	鬼脇村役場	1905	明治38年	18	14	0.5			第395～503号 (第5号)
7551	Ⅱ	B	支出命令	鬼脇村役場	1905	明治38年	18	14	0.5			第1～93号 (第1号)
7566	Ⅱ	B	支出命令	鬼脇村役場	1905	明治38年	18	14	0.5			第705～806号 (第8号)
7567	Ⅱ	B	支出命令簿	鬼脇村役場	1905	明治38年	18	14	0.5			第605～704号 (第7号)
7573	Ⅱ	B	支出命令 甲	鬼脇村役場	1905	明治38年	18	14	0.5			第807～912号 (第9号)
7480	Ⅱ	B	支出命令	鬼脇村役場	1905	明治38年	18	13	0.5			第913～1012号
7545	Ⅱ	B	支出命令簿	鬼脇村役場	1905	明治38年	18	14	0.3			第1013～1069号 (第11号)
7546	Ⅱ	B	支出命令簿	鬼脇村役場	1905	明治38年	18	14	0.5			第94～193号 (第2号)
7547	Ⅱ	B	支出命令簿	鬼脇村役場	1905	明治38年	18	14	0.5			第194～292号 (第3号)
7548	Ⅱ	B	支出命令簿	鬼脇村役場	1905	明治38年	18	14	0.5			第293～394号 (第4号)
7479	Ⅱ	B	支出命令簿	鬼脇村役場	1906	明治39年	18	13	0.6			第493～589号
7488	Ⅱ	B	支出命令簿	鬼脇村役場	1906	明治39年	18	13	0.6			第98～197号
7489	Ⅱ	B	支出命令簿	鬼脇村役場	1906	明治39年	18	13	0.7			第198～396号
7490	Ⅱ	B	支出命令簿	鬼脇村役場	1906	明治39年	18	13	0.6			第397～492号
7491	Ⅱ	B	支出命令簿	鬼脇村役場	1906	明治39年	18	13	0.7			第875～979号
7492	Ⅱ	B	支出命令簿	鬼脇村役場	1906	明治39年	18	13	0.8			第980～1116号
7494	Ⅱ	B	支出命令簿	鬼脇村役場	1906	明治39年	18	13	0.7			第1～97号
7495	Ⅱ	B	支出命令簿	鬼脇村役場	1906	明治39年	18	13	0.7			第590～687号
7543	Ⅱ	B	支出命令簿	鬼脇村役場	1906	明治39年	18	14	0.7			第687～785号
7544	Ⅱ	B	支出命令簿	鬼脇村役場	1906	明治39年	18	14	0.6			第786～874号
7568	Ⅱ	B	支出命令簿	鬼脇村役場	1906	明治39年	18	14	0.9			第1117～1210号
7569	Ⅱ	B	支出命令簿	鬼脇村役場	1906	明治39年	18	14	0.8			第1298～1374号
7570	Ⅱ	B	支出命令簿	鬼脇村役場	1906	明治39年	18	14	0.3			第1375～
7631	Ⅱ	B	支出命令簿	鬼脇村役場	1906	明治39年度	19	14	1			自 1211号～至 1297号
7481	Ⅱ	B	支出命令簿	鬼脇村役場	1907	明治40年	18	13	0.8			第296～392号
7483	Ⅱ	B	支出命令簿	鬼脇村役場	1907	明治40年	18	13	0.8			
7604	Ⅱ	B	支出命令簿	鬼脇村役場 収入役	1907	明治40年	19	14	1			1160号～1243号
7605	Ⅱ	B	支出命令簿	鬼脇村役場 収入役	1907	明治40年	19	14	1			1244号～1253号

番号	所蔵別	大分類	文書名	作者名	西暦	和暦	縦寸	横寸	厚さ	保存期間	注記	備考
2410	II	B	支出命令簿	鬼脇村役場	1909	明治42年度	14	19	0.7			1号 2号ヨリ99号イタル
2416	II	B	支出命令簿	鬼脇村役場	1909	明治42年度	14	19	0.8			7号 584号ヨリ683号イタル
2417	II	B	支出命令簿	鬼脇村役場	1909	明治42年	14	19	0.7			862号ヨリ960号イタル
2418	II	B	支出命令簿	鬼脇村役場	1909	明治42年度	14	19	0.7			761号ヨリ861号イタル
2419	II	B	支出命令簿	鬼脇村役場	1909	明治42年度	14	19	0.5			684号ヨリ760号イタル
2423	II	B	支出命令簿	鬼脇村役場	1909	明治42年度	25	17	0.7			二つ折り
2425	II	B	支出命令簿	鬼脇村役場	1909	明治42年度	14	19	0.8			1059号ヨリ1156号イタル
2427	II	B	支出命令簿	鬼脇村役場	1909	明治42年度	14	19	0.7			6号 487号ヨリ583号イタル
2428	II	B	支出命令簿	鬼脇村役場	1909	明治42年度	14	19	0.7			4号 291号ヨリ385号イタル
2429	II	B	支出命令簿	鬼脇村役場	1909	明治42年度	14	19	0.7			4号5号 386号ヨリ486号イタル
2430	II	B	支出命令簿	鬼脇村役場	1909	明治42年度	14	19	0.8			3号 193号ヨリ290号イタル
2431	II	B	支出命令簿	鬼脇村役場	1909	明治42年度	14	19	0.7			2号 100号ヨリ192号イタル
2421	II	B	支出命令	鬼脇村役場	1910	明治43年	13	18	0.6			
2415	II	B	支出命令簿	鬼脇村役場	1910	明治43年度	13	17	0.8			第4号 255号ヨリ
2422	II	B	支出命令簿	鬼脇村役場	1910	明治43年度	13	18	0.7			第10号 第876号ヨリ第977号イタル
2424	II	B	支出命令簿	鬼脇村役場	1910	明治43年度	13	17	0.8			第3号
1853	II	B	市町村歳入歳出予算説明中種目及付記起債例追加更正予算並決算式	鬼脇村役場	1928	昭和3年	27	19	1			
160	II	B	支払証憑控綴	鬼脇村役場	1935	昭和10年	25	17	2			災害復旧工事分（労力費は別冊）
1435	II	B	支払済雑	鬼脇村役場	1940	昭和15年	25	17	1			
2905	II	B	支払簿 歳入歳出外生活保護費	鬼脇村役場	1952	昭和27年	27	20	0.3			
1088	II	B	借地借家調書綴	鬼脇村役場	1945~1948	昭和20~23年	28	20	2			
7620	II	B	収支命令簿	鬼脇村役場	1904	明治37年	19	14	0.9			歳入歳出外現金分
7603	II	B	収入原符	鬼脇村役場 収入役	1907	明治40年	20	16	5			
2439	II	B	収入原簿綴	鬼脇村役場	1909	明治42年度	16	20	2.5			
2440	II	B	収入原簿綴	鬼脇村役場	1909	明治42年度	16	20	2			
3732	II	B	収入原簿	鬼脇村役場	1919	大正8年	27	20	0.7			第48号 堤防地使用料
6738	II	B	収入原簿	鬼脇村役場	1919	大正8年	28	20	0.3			国税営業割 第56号
6740	II	B	収入原簿	鬼脇村役場	1919	大正8年	28	20	1			地方税営業税割 月税 第52号
5168	II	B	収入原簿	鬼脇村役場	1919	大正8年度	28	20	1.5			合冊 第1期、地方税営業割、雑種税割、第55号
			収入原簿	鬼脇村役場	1919	大正8年度	28	20	1.5			合冊 第2期、地方税営業割、地方税雑種税割、第54号
5169	II	B	収入原簿	鬼脇村役場	1919	大正8年度	28	20	2.2			合冊 第47号、特別税反別割
			収入原簿	鬼脇村役場	1919	大正8年度	28	20	2.2			合冊 第53号、随時、地方税営業割、雑種税割
			収入原簿	鬼脇村役場	1920	大正9年度	28	20	2.2			合冊 第23号、国税営業割
			収入原簿	鬼脇村役場	1921	大正10年度	28	20	2.2			合冊 第4号、第1期、地方税営業割、雑種税割
371	II	B	収入原簿	鬼脇村役場	1920	大正9年	28	20	0.8			第33号 水産税割
4571	II	B	収入原簿 月税	鬼脇村役場	1920	大正9年	28	20	1.1			地方税営業税割 第28号
4572	II	B	収入原簿特別税反別割	鬼脇村役場	1920	大正9年	28	20	1.4			特別税反別割
			収入原簿	鬼脇村役場	1920	大正9年度	28	20	2.2			合冊 第26号 過年度収入

番号	所蔵別	大分類	文書名	作者名	西暦	和暦	縦寸	横寸	厚さ	保存期間	注記	備考	
6126	II	B	収入原簿	鬼脇村役場	1921	大正10年度	28	20	2.2			合冊 第2期 戸別割 第13号	
			収入原簿	鬼脇村役場	1921	大正10年度	28	20	2.2			合冊	
			地方税徴収簿	鬼脇村役場	1921	大正10年度	28	20	2.2			合冊 第16号 所得税附加税	
4826	II	B	収入原簿	鬼脇村役場	1921	大正10年	27	20	1			特別税反別割 第8号	
4827	II	B	収入原簿	鬼脇村役場	1921	大正10年	27	20	1.5			年税、水産税割 第60号	
6091	II	B	収入原簿	鬼脇村役場	1921	大正10年度	28	20	1.5				合冊 海辺地貸転料
			収入原簿	鬼脇村役場	1921	大正10年度	28	20	1.5				合冊 第7号国税営業税割
			収入原簿	鬼脇村役場	1921	大正10年度	28	20	1.5				合冊 堤防地使用料
			収入原簿	鬼脇村役場	1923	大正12年度	28	20	1.5				合冊 第33号 特別税反別割
			収入原簿	鬼脇村役場	1924	大正13年度	28	20	1.5				合冊 随時
7354	II	B	収入原簿	鬼脇村役場	1922	大正11年度	28	20	1.8				合冊 第49号、小学校授業料
			収入原簿	鬼脇村役場	1922	大正11年度	28	20	1.8				合冊 第50号、過年度収入
			収入原簿	鬼脇村役場	1922	大正11年度	28	20	1.8				合冊 第43号、国税営業割
7356	II	B	収入原簿	鬼脇村役場	1922	大正11年度	28	20	2.5				合冊 第51号、地方税営業割、雑種税割(随時)
			収入原簿	鬼脇村役場	1922	大正11年度	28	20	2.5				合冊 第47号、所得税割
			収入原簿	鬼脇村役場	1922	大正11年度	28	20	2.5				合冊 第37号、第2期及追加、戸別割
			収入原簿	鬼脇村役場	1922	大正11年度	28	20	2.5				合冊 第52号、第2期、地方税営業割、雑種税割
6090	II	B	収入原簿	鬼脇村役場	1922	大正11年度	28	20	1.7				合冊 第41号 雑種税割 随時
			収入原簿	鬼脇村役場	1922	大正11年度	28	20	1.7				合冊 第45号 雑種税割 地方税営業税割 第1期
			収入原簿	鬼脇村役場	1922	大正11年度	28	20	1.7				合冊 第48号 延滞金
			地方税徴収原簿	鬼脇村役場	1922	大正11年度	28	20	1.7				合冊 第20号 国税営業税付加税
6089	II	B	収入原簿	鬼脇村役場	1922	大正11年度	28	20	2.5				合冊 第42号 年税、水産税割
			収入原簿	鬼脇村役場	1923	大正12年度	28	20	2.5				合冊 随時、雑種税割
			収入原簿	鬼脇村役場	1923	大正12年度	28	20	2.5				合冊 旧村費徴収金 第55号
840	II	B	収入原簿	鬼脇村	1923	大正12年	28	20	0.3			第39号	
3269	II	B	収入原簿	鬼脇村役場	1923	大正12年	28	20	1.7			第5号 第2期 戸別割	
3274	II	B	収入原簿	鬼脇村役場	1923	大正12年	28	20	0.9			第38号 第2期 地方税営業税割 雑種税割	
7455	II	B	収入原簿	鬼脇村役場	1923	大正12年度	28	20	1.2				合冊 第35号、所得税割
			収入原簿	鬼脇村役場	1923	大正12年度	28	20	1.2				合冊 第31号、随時、地方税営業割、雑種税割
			収入原簿	鬼脇村役場	1925	大正14年度	28	20	1.2				合冊 国税営業税割
4860	II	B	収入原簿	鬼脇村役場	1924	大正13年	27	20	1.9				
2833	II	B	収入原簿	鬼脇村役場	1925	大正14年	28	20	1			特別税反別割	
4829	II	B	収入原簿	鬼脇村役場	1925	大正14年	28	19	1			給水料	
4830	II	B	収入原簿	鬼脇村役場	1925	大正14年	28	19	1			漁業税、雑種税割	
5261	II	B	収入原簿	鬼脇村役場	1925	大正14年度	28	20	1.8			戸別割	
5262	II	B	収入原簿	鬼脇村役場	1925	大正14年度	28	20	2.2			過年度収入	
2989	II	B	収入原簿	鬼脇村役場	1925	大正14年	27	19	2.5				合冊 手数料
			収入原簿	鬼脇村役場	1925	大正14年	27	19	2.5				合冊 道興税割

番号	所蔵別	大分類	文書名	作者名	西暦	和暦	縦寸	横寸	厚さ	保存期間	注記	備考
			収入原簿	鬼脇村役場	1925	大正14年	27	19	2.5			合冊 所得税割
4862	II	B	収入原簿	鬼脇村役場	1926	大正15年	27	20	0.7			第9号 随時 水産税割
5052	II	B	税外収入原簿	鬼脇村役場	1944	大正19年度	28	21				
			収入原簿	鬼脇村役場	1944	大正19年度	28	21				
2685	II	B	収入原簿	鬼脇村	1927	昭和2年	28	20	1			給水量
4251	II	B	収入原簿	鬼脇村役場	1927	昭和2年	27	20	0.5			合冊 特別会計、貸地料、過年度収入(大正6年～昭和2年まで)、堤防地使用料
2686	II	B	収入原簿	鬼脇村	1928	昭和3年	28	20	2			家屋税附加税
96	II	B	収入原簿	鬼脇村	1927~1928	昭和2年度	28	20	1			遊興税割
4249	II	B	収入原簿	鬼脇村役場	1928	昭和3年	27	20	1.3			合冊 1冊目 過年度収入 2冊目 地方税営業税附加税、地方税雑種税附加税、営業収益税附加税
6739	II	B	収入原簿	鬼脇村役場	1928	昭和3年	28	20	0.5			雑種税割 漁業税
4511	II	B	収入原簿	鬼脇村役場	1929	昭和4年	27	20	0.2			水道特別会計、過年度収入分
4512	II	B	収入原簿	鬼脇村役場	1929	昭和4年	27	20	0.9			特別税反別割
4579	II	B	収入原簿	鬼脇村役場	1929	昭和4年	28	20	0.9			給水料
6578	II	B	収入原簿	鬼脇村役場	1929	昭和4年度	28	20	1			戸籍手数料、寄留手数料、馬籍手数料、証明手数料
3990	II	B	収入原簿	鬼脇村役場	1930	昭和5年	28	20	1.1			小学校授業料
3996	II	B	収入原簿	鬼脇村役場	1930	昭和5年	28	20	0.3			延滞金
5087	II	B	収入原簿	鬼脇村役場	1930	昭和5年度	28	20	1			合冊 提塘使用料
			収入原簿	鬼脇村役場	1930	昭和5年度	28	20	1			合冊 水道特別会計、給水料
5091	II	B	収入原簿	鬼脇村役場	1930	昭和5年度	28	20	1			合冊 貸地料
			収入原簿	鬼脇村役場	1930	昭和5年度	28	20	1			合冊 特別会計、過年度収入
			収入原簿	鬼脇村役場	1931	昭和6年度	28	20	1			合冊 水道特別会計、過年度収入
5094	II	B	収入原簿	鬼脇村役場	1930	昭和5年度	28	20	3			合冊
			収入原簿	鬼脇村役場	1930	昭和5年度	27	20	3			合冊
4943	II	B	収入原簿	鬼脇村役場	1931	昭和6年	28	20	3			
4996	II	B	収入原簿	鬼脇村役場	1931	昭和6年	26	19	0.6			貸地料、過年度
6399	II	B	収入原簿	鬼脇村役場	1931	昭和6年	28	20	0.7			延滞金
6459	II	B	収入原簿	鬼脇村役場	1931	昭和6年度	28	20	0.8			合冊
6895	II	B	収入原簿	鬼脇村役場	1931	昭和6年	28	20	3			特別税 戸数割
5088	II	B	収入原簿	鬼脇村役場	1931	昭和6年度	28	20	1.3			合冊 戸籍手数料、寄留手数料、証明手数料、火葬場使用料、閲覧手数料
			収入原簿	鬼脇村役場	1931	昭和6年度	28	20	1.3			合冊 営業税附加税、雑種税附加税、営業収益税附加税
5089	II	B	収入原簿	鬼脇村役場	1931	昭和6年度	28	20	0.9			合冊 雑種税附加税、(遊興税)
			収入原簿	鬼脇村役場	1932	昭和7年度	28	20	0.9			合冊 雑収入、雑入、過年度水道使用料、督促手数料、物品代
			収入原簿	鬼脇村役場	1933	昭和8年度	28	20	0.9			合冊 過年度水道使用料
2648	II	B	収入原簿	鬼脇村役場	1932	昭和7年度	28	20	1.4			
2650	II	B	収入原簿	鬼脇村役場	1932	昭和7年度	28	20	1			貸地料
2735	II	B	収入原簿	鬼脇村	1932	昭和7年	28	20	3			延滞金
3334	II	B	収入原簿	鬼脇村役場	1932	昭和7年	28	20	1.4			合冊 1冊目 地方税営業税賦課税、地方税繰越税賦課税他 2冊目 過年度貸地料
4863	II	B	収入原簿	鬼脇村役場	1932	昭和7年	27	20	1.5			水道料過年度収入

番号	所蔵別	大分類	文書名	作者名	西暦	和暦	縦寸	横寸	厚さ	保存期間	注記	備考
5075	II	B	収入原簿	鬼脇村役場	1932	昭和7年	28	20	2.6			過年度収入
4252	II	B	収入原簿	鬼脇村役場	1933	昭和8年	27	20	1.1			随時
3335	II	B	収入原簿	鬼脇村役場	1933	昭和8年	28	20	3.0			過年度収入
4253	II	B	収入原簿	鬼脇村役場	1933	昭和8年	27	20	1			家屋税附加税
4254	II	B	収入原簿	鬼脇村役場	1933	昭和8年	27	20	2.6			合冊 1冊目水道使用料 2冊目過年度収入貸地料
5039	II	B	収入原簿	鬼脇村役場	1933	昭和8年	28	20	2			特別税戸数割
5525	II	B	収入原簿	鬼脇村役場	1933	昭和8年	27	20	0.8			地方税営業税付加税、地方税雑種税付加税、営業収益税付加税
4256	II	B	収入原簿	鬼脇村役場	1934	昭和9年	27	20	1.9			合冊 1冊目特別税反別割、堤防使用料 2冊目 貸地料、3冊目 蔵入蔵出外 4冊目項目なし
6585	II	B	収入原簿	鬼脇村役場	1934	昭和9年度	28	19	0.1			寄付金
7022	II	B	収入原簿	鬼脇村役場	1934	昭和9年度	28	20	0.5			港湾入津料、荷揚場使用料、雑入
7024	II	B	収入原簿	鬼脇村役場	1934	昭和9年度	28	20	0.2			船入潤特別会計、過年度収入、荷揚場使用料、港湾入津料、督促手数料
4524	II	B	収入原簿	鬼脇村役場	1934	昭和9年度	28	20	2.5			合冊 地方税営業税付加税、置屋税、地方雑種税付加税 備婦税及遊興税
			収入命令簿	鬼脇村役場	1934	昭和9年度	28	20	2.5			合冊
3560	II	B	収入原簿	鬼脇村役場	1935	昭和10年	28	21	1.0			特別税及別割、堤防使用料
3995	II	B	収入原簿	鬼脇村役場	1935	昭和10年	28	20	0.5			地方税雑種税付加税、地方営業税付加税、営業収益税付加税
4255	II	B	収入原簿	鬼脇村役場	1935	昭和10年	27	20	1.2			合冊 1冊目港湾入津料、荷揚場使用料、雑入 2冊目 船入潤特別会計
382	II	B	収入原簿	鬼脇村	1936	昭和11年	28	20	0.2			
3655	II	B	収入原簿	鬼脇村役場	1936	昭和11年	28	20	0.4			延滞金
4167	II	B	収入原簿	鬼脇村役場	1936	昭和11年	27	20	0.2			政府払下米（払下米売却代、雑入）
5011	II	B	収入原簿	鬼脇村役場	1936	昭和11年	28	20	2			水道使用料
7694	II	B	収入原簿	鬼脇村役場		昭和11年	28	20	0.4			下渡金、補助金、交付金
3554	II	B	収入原簿	鬼脇村役場	1937	昭和12年	28	21	0.2			戸籍手数料(寄留) 証明手数料 馬籍手数料 火葬場使用料
3555	II	B	収入原簿	鬼脇村役場	1937	昭和12年	28	21	0.9			普通基本財産特別会計 船入潤特別会計 過年度収入分
6588	II	B	収入原簿	鬼脇村役場	1937	昭和12年度	28	19	1.2			
5212	II	B	収入原簿	鬼脇村役場	1937	昭和12年度	28	20	1.7			合冊 延滞金、督促手数料
			収入原簿	鬼脇村役場	1937	昭和12年度	28	20	1.7			合冊 授業料
5213	II	B	収入原簿	鬼脇村役場	1937	昭和12年度	28	20	1.2			合冊 芸妓置屋税、備婦税、遊興税付加税、月税
			収入原簿	鬼脇村役場	1939	昭和14年度	28	20	1.2			合冊 戸籍手数料、火葬場使用料、証明書手数料
5214	II	B	収入原簿	鬼脇村役場	1937	昭和12年度	28	20	1.5			合冊 過年度水道使用料
			収入原簿	鬼脇村役場	1938	昭和13年度	28	20	1.5			合冊 小学校授業料
381	II	B	収入原簿	鬼脇村	1938	昭和13年	28	20	0.5			税外 交付金 下渡金 補給金 補助金 雑収入
387	II	B	収入原簿	鬼脇村	1938	昭和13年	28	20	2			特別税戸数割
388	II	B	収入原簿	鬼脇村	1938	昭和13年	28	20	1			随時
389	II	B	収入原簿	鬼脇村役場	1938	昭和13年	28	20	0.2			月税 芸妓置屋税 備婦税 遊興税付加税
5215	II	B	収入原簿	鬼脇村役場	1938	昭和13年度	28	20	0.6			合冊 普通基本財産特別会計、過年度収入(貸地料)
			収入原簿	鬼脇村役場	1938	昭和13年度	28	20	0.6			合冊 延滞金
5216	II	B	収入原簿	鬼脇村役場	1938	昭和13年度	28	20	1.7			合冊 過年度水道使用料
			収入原簿	鬼脇村役場	1938	昭和13年度	28	20	1.7			合冊 提塘使用料

番号	所蔵別	大分類	文書名	作者名	西暦	和暦	縦寸	横寸	厚さ	保存期間	注記	備考
			収入原簿	鬼脇村役場	1938	昭和13年度	28	20	1.7			合冊 定期、営業収益税附加税、家屋税附加税、地方税営業付加税
2734	II	B	収入原簿	鬼脇村	1939	昭和14年	27	20	3			
4941	II	B	収入原簿	鬼脇村役場	1939	昭和14年	28	20	3			
4942	II	B	収入原簿	鬼脇村役場	1939	昭和14年	28	20	2			定期-営業収益付加税、家屋税付加税、地方税営業付加税 地方税雑種税付加税
4575	II	B	収入原簿 月税	鬼脇村役場	1939	昭和14年	28	20	0.2			傭婦税、遊興税付加税、芸妓置屋税
5217	II	B	収入原簿	鬼脇村役場	1939	昭和14年度	28	20	1.3			合冊 特別税戸数割、特別税反別割
			収入原簿	鬼脇村役場	1939	昭和14年度	28	20	1.3			合冊 普通基本財産特別会計、過年度収入(貸地料)
5093	II	B	収入原簿	鬼脇村役場	1939	昭和14年度	28	20	1			合冊 随時
			収入原簿	鬼脇村役場	1939	昭和14年度	28	20	1			合冊 普通基本財産会計(貸地料、雑収入)
			地方税外徴収原簿	鬼脇村役場	1939	昭和14年度	28	20	1			合冊 恩給基金、教員納金、道路占用料
3201	II	B	収入原簿	鬼脇村役場	1940	昭和15年度	28	20	0.3			随時
5022	II	B	収入原簿	鬼脇村役場	1940	昭和15年	28	20	2			水道使用料
6589	II	B	収入原簿	鬼脇村役場	1940	昭和15年度	28	19	0.3			船入潤会計、港湾入津料、荷揚使用料、補助金
6590	II	B	収入原簿	鬼脇村役場	1940	昭和15年度	28	19	0.3			普通基本財産、貸地料、雑収入
5092	II	B	収入原簿	鬼脇村役場	1940	昭和15年度	28	20	0.9			合冊 過年度水道使用料
			収入原簿	鬼脇村役場	1950	昭和25年度	28	20	0.9			合冊 水道使用料
			収入原簿	鬼脇村役場	1950	昭和25年度	28	20	0.9			合冊 随時
5090	II	B	税外収入原簿	鬼脇村役場	1940	昭和15年度	28	21	1			合冊 交付金、補修金、雑収入、補助金下渡金
			収入命令簿	鬼脇村役場	1941	昭和16年度	28	21	1			合冊 電気事業
			収入原簿	鬼脇村役場	1942	昭和17年度	28	21	1			合冊 一般会計、過年度収入
3155	II	B	収入命令簿	鬼脇村役場	1941	昭和16年度	28	21	1.6			
3549	II	B	収入原簿	鬼脇村役場	1941	昭和16年	28	21	1.7			一般会計、過年度収入
3550	II	B	収入原簿	鬼脇村役場	1941	昭和16年	28	21	0.1			堤防使用料
3551	II	B	収入原簿	鬼脇村役場	1941	昭和16年	28	21	0.1			歳入歳出外
3552	II	B	収入原簿	鬼脇村役場	1941	昭和16年	28	21	0.1			特別会計船入潤、過年度分
3553	II	B	収入原簿	鬼脇村役場	1941	昭和16年	28	21	0.5			電気事業過年度分
5219	II	B	収入原簿	鬼脇村役場	1941	昭和16年度	28	20	1			合冊 電気事業、雑収入
			収入原簿	鬼脇村役場	1941	昭和16年度	28	20	1			合冊 昆布礁
			収入原簿	鬼脇村役場	1941	昭和16年度	28	20	1			合冊 電気事業、随時
			税外収入原簿	鬼脇村役場	1941	昭和16年度	28	20	1			合冊 交付金、補助金、下渡金、雑収入
1659	II	B	収入原簿	鬼脇村役場	1942	昭和17年	27	20	0.1			堤防使用料
5211	II	B	収入原簿	鬼脇村役場	1942	昭和17年度	28	21	1.2			合冊 旧法による税
			収入原簿	鬼脇村役場	1942	昭和17年度	28	21	1.2			合冊 歳入歳出外
5085	II	B	収入原簿	鬼脇村役場	1942	昭和17年度	28	21	1.4			合冊 昆布礁
			収入原簿	鬼脇村役場	1943	昭和18年度	28	21	1.4			合冊 随時
			収入原簿	鬼脇村役場	1943	昭和18年度	28	21	1.4			合冊 税外
			収入原簿	鬼脇村役場	1944	昭和19年度	28	21	1.4			合冊 水道特別会計、使用料
			収入原簿	鬼脇村役場	1944	昭和19年度	28	21	1.4			合冊 歳入歳出外

番号	所蔵別	大分類	文書名	作者名	西暦	和暦	縦寸	横寸	厚さ	保存期間	注記	備考
2649	II	B	収入原簿	鬼脇村役場	1943	昭和18年度	28	20	2			旧法による税収入
5021	II	B	収入原簿	鬼脇村役場	1943	昭和18年	27	19	2			水道使用料
5218	II	B	収入原簿	鬼脇村役場	1943	昭和18年度	28	20	3.1			合冊 延滞金
			収入原簿	鬼脇村役場	1943	昭和18年度	28	20	3.1			合冊 水道使用料、過年度収入
			収入原簿	鬼脇村役場	1943	昭和18年度	28	20	3.1			合冊 特別会計、普通基本財産
			収入原簿	鬼脇村役場	1943	昭和18年度	28	20	3.1			合冊 一般会計、過年度収入
			収入原簿	鬼脇村役場	1943	昭和18年度	28	20	3.1			合冊 歳入歳出外
			収入原簿	鬼脇村役場	1943	昭和18年度	28	20	3.1			
2684	II	B	収入原簿	鬼脇村	1944	昭和19年	28	20	4			
3986	II	B	収入原簿	鬼脇村役場	1944	昭和19年	28	20	0.4			電気事業特別会計(過年度分)
4932	II	B	収入原簿	鬼脇村役場	1944	昭和16年	28	20	2			授業料
4933	II	B	収入原簿	鬼脇村役場	1944	昭和16年	28	19	2			水道使用料
7355	II	B	収入原簿	鬼脇村役場	1941	昭和16年度	28	20	0.5			合冊 延滞金
			収入原簿	鬼脇村役場	1941	昭和16年度	28	20	0.5			合冊 過年度収入、普通基本財産特別会計
5086	II	B	収入原簿	鬼脇村役場	1944	昭和19年度	27	19	1.7			合冊 授業料
			収入原簿	鬼脇村役場	1944	昭和19年度	27	19	1.7			合冊 電気事業特別会計
4169	II	B	収入原簿	鬼脇村役場	1945	昭和20年	27	20	1			貸地料・入津料・荷揚場使用料
832	II	B	収入原簿綴	鬼脇村後援会	1946	昭和21年	25	17	0.4			
4248	II	B	収入原簿	鬼脇村役場	1946	昭和21年	27	20	1.1			合冊 1冊目 水道特別会計使用料、2冊目 貸地料、入津料、荷揚場使用料
4514	II	B	収入原簿	鬼脇村役場	1946	昭和21年	28	20	1.5			2号
4981	II	B	収入原簿	鬼脇村役場	1946	昭和21年	28	20	2.9			
7234	II	B	収入原簿	鬼脇村役場	1946	昭和21年度	27	19	1.2			
3924	II	B	収入原簿 歳入歳出外	鬼脇村役場	1946	昭和21年	28	21	0.3			
7353	II	B	収入原簿	鬼脇村役場	1946	昭和21年度	29	21	2			合冊 授業料
			収入原簿	鬼脇村役場	1946	昭和21年度	29	21	2			合冊 水道特別会計、使用料
			収入原簿	鬼脇村役場	1946	昭和21年度	29	21	2			合冊 随時
572	II	B	収入原簿	鬼脇村役場	1947	昭和22年	27	19	0.3			土木
3557	II	B	収入原簿	鬼脇村役場	1947	昭和22年	28	21	1.6			貸し地料、入津料、荷揚場使用料
3558	II	B	収入原簿	鬼脇村役場	1947	昭和22年	28	21	1.9			独立税分
3559	II	B	収入原簿	鬼脇村役場	1947	昭和22年	28	21	1.7			随時
5640	II	B	収入原簿	鬼脇村役場	1947	昭和22年度	27	19	0.2			歳入歳出外
436	II	B	収入原簿	鬼脇村役場	1948	昭和23年	28	20	1.2			戸籍
3556	II	B	収入原簿	鬼脇村役場	1948	昭和23年	28	21	2.0			独立税
3603	II	B	収入原簿	鬼脇村役場	1948	昭和23年	27	19	0.4			水道事業特別会計 完
3604	II	B	収入原簿	鬼脇村役場 財務係	1948	昭和28年度	28	19	0.2			
6460	II	B	収入原簿	鬼脇村役場	1948	昭和23年度	28	20	1.4			合冊
7700	II	B	収入原簿	鬼脇村役場	1948	昭和23年度	27	19	0.8			貸地料、入津料、荷揚場使用料
6213	II	B	収入原簿 随時	鬼脇村役場	1948	昭和23年	27	20	0.4			
2831	II	B	収入原簿	鬼脇村役場	1949	昭和24年	26	19	2			戸籍

番号	所蔵別	大分類	文書名	作者名	西暦	和暦	縦寸	横寸	厚さ	保存期間	注記	備考
6252	II	B	収入原簿	鬼脇村役場	1949	昭和24年	27	20	0.2			督促手数料、増手数料
6254	II	B	収入原簿	鬼脇村役場	1949	昭和24年	27	20	0.3			過年度収入、滞納繰越分
6255	II	B	収入原簿	鬼脇村役場	1949	昭和24年	27	20	0.8			入津料、貸地料、荷揚使用料
6256	II	B	収入原簿	鬼脇村役場	1949	昭和24年	27	20	0.4			村民税
6257	II	B	収入原簿	鬼脇村役場	1949	昭和24年	27	20	0.5			水道使用料
6259	II	B	収入原簿	鬼脇村役場	1949	昭和24年	27	20	0.5			随時
6260	II	B	収入原簿	鬼脇村役場	1949	昭和24年	27	20	1.2			定期、道税附加税
6261	II	B	収入原簿	鬼脇村役場	1949	昭和24年	27	20	0.2			教育費寄付
6218	II	B	収入原簿 歳入歳出外	鬼脇村役場	1949	昭和24年	27	20	0.3			
6217	II	B	収入原簿 船税	鬼脇村役場	1949	昭和24年	27	19	1.4			表紙無し
5414	II	B	収入原簿 勸・土	鬼脇村役場	1949	昭和24年	26	19	1.5			合冊
			収入原簿 商工	鬼脇村役場	1951	昭和26年	26	19	1.5			合冊
3774	II	B	収入原簿	鬼脇村役場 戸籍	1950	昭和25年	27	19	2.0			
6587	II	B	収入原簿	鬼脇村役場 教育	1950	昭和25年	27	19	0.3			
6478	II	B	収入原簿 商工	鬼脇村役場	1950	昭和25年	27	19	1.4			
4997	II	B	収入原簿	鬼脇村役場	1950	昭和25年	26	19	2.8			合冊 固定資産税(償却資産)
			収入原簿	鬼脇村役場	1950	昭和25年	26	19	2.8			合冊 村民税他
4979	II	B	収入原簿	鬼脇村役場	1950	昭和25年	28	20	1.3			合冊 固定資産税(土地・家屋)
			収入原簿	鬼脇村役場	1950	昭和25年	28	20	1.3			合冊 入津料、貸地料、荷揚場使用料
7357	II	B	収入原簿	鬼脇村役場	1950	昭和25年度	27	20	1.4			合冊 過年度収入
			収入原簿	鬼脇村役場	1951	昭和26年度	27	20	1.4			合冊
			収入原簿	鬼脇村役場	1951	昭和26年度	27	20	1.4			合冊
3020	II	B	収入原簿	鬼脇村役場	1951	昭和26年	27	20	2.3			
3264	II	B	収入原簿	鬼脇村役場	1952	昭和27年	28	20	1.1			水道使用料
5259	II	B	収入原簿	鬼脇村役場	1952	昭和27年	28	20	2.5			過年度分
5260	II	B	収入原簿	鬼脇村役場	1952	昭和27年	27	19	2			固定資産税(土地・家屋)(1期、2期)
5662	II	B	収入原簿	鬼脇村役場	1952	昭和27年	27	20	1			固定資産税(4期)
7232	II	B	収入原簿	鬼脇村役場	1952	昭和27年度	27	19	2.3			普通税・村民税、荷車税、広告税、自転車税、電気ガス税、接客人税、犬税、ミン税
3251	II	B	収入原簿 産業	鬼脇村役場	1952	昭和27年	27	20	1.4			
4980	II	B	収入原簿	鬼脇村役場	1953	昭和28年	28	20	2.3			普通税、村民税、荷車税、自転車税、電気ガス税、法定外普通税、広告税、接客税、犬税、ミン税
6425	II	B	収入原簿	鬼脇村役場	1953	昭和28年度	27	19	3			23-26、滞納繰越分
6426	II	B	収入原簿	鬼脇村役場	1953	昭和28年度	27	20	1.3			固定資産税
6427	II	B	収入原簿	鬼脇村役場	1953	昭和28年度	27	20	1			入津料、貸地料、荷揚場使用料
6428	II	B	収入原簿	鬼脇村役場	1953	昭和28年度	27	19	3			27、滞納繰越分
6477	II	B	収入原簿 産業(A)	鬼脇村役場	1953	昭和28年	27	19	0.9			
5258	II	B	収入原簿 産業(B)	鬼脇村役場	1953	昭和28年	26	19	0.2			
3252	II	B	収入原簿 水道使用料	鬼脇村役場	1953	昭和28年	27	20	1.6			
4864	II	B	収入原簿	鬼脇村役場	1954	昭和29年	27	20	1.9			固定資産税

番号	所蔵別	大分類	文書名	作者名	西暦	和暦	縦寸	横寸	厚さ	保存期間	注記	備考
6315	II	B	収入原簿	鬼脇村役場	1954	昭和29年	27	20	0.6			戸籍、雑収入
6412	II	B	収入原簿	鬼脇村役場	1954	昭和29年度	27	20	3.4			23-27、滞納繰越分
6575	II	B	収入原簿	鬼脇村役場	1954	昭和29年度	27	20	1.2			入津料、荷揚場使用料、貸地料
6576	II	B	収入原簿	鬼脇村役場	1954	昭和29年度	27	20	1.4			水道使用料
6972	II	B	収入原簿	鬼脇村役場	1954	昭和29年	27	20	3.5			普通税～村民税、自転車税、荷車税、電気ガス税、法廷外普通税～広告税、接客人税、犬税、ミシン税
5413	II	B	収入原簿	戸籍	鬼脇村役場	1954	昭和29年度	28	19	1.3		合冊
	IV	B	収入原簿	戸籍	東利尻村役場	1956	昭和31年	28	19	1.3		合冊
437	II	B	収入原簿	鬼脇村役場	1955	昭和30年度	27	21	2			固定資産税
2886	II	B	収入原簿	鬼脇村役場	1955	昭和30年度	27	20	3.3			普通税(村民税、自動車税、たばこ酒税、電気ガス税) 法廷外普通税・犬税・ミシン税・広告税・接客人税
6057	II	B	収入原簿	鬼脇村役場	1955	昭和30年	25	17	2.8			S23～28 滞納繰越分
6601	II	B	収入原簿	鬼脇村役場	1955	昭和30年度	27	20	1.3			水道使用料
6602	II	B	収入原簿	鬼脇村役場	1955	昭和30年度	27	20	1.8			29号 滞納繰越金
6603	II	B	収入原簿	鬼脇村役場	1955	昭和30年度	27	20	1.2			入津料、提塘・荷揚場使用料、貸地料
2974	II	B	収入原簿	(産業)	鬼脇村役場	1955	昭和30年	26	19	1.5		
2957	II	B	収入原簿	鬼脇村役場	1956	昭和31年	27	19	3			固定資産税
2975	II	B	収入原簿	鬼脇村役場	1956	昭和30年度	27	20	1.5			普通税～税、自動車税、たばこ消費税、電気ガス税、法廷外普通税～犬税、ミシン税、広告税、接客人税
3561	II	B	収入原簿	鬼脇村役場	1956	昭和31年	36	18	0.9			産業係
5038	II	B	収入原簿	鬼脇村役場	1956	昭和31年	28	20	4			滞納繰越金
5682	II	B	収入原簿	鬼脇村役場	1956	昭和31年	27	20	2			水道使用料
6058	II	B	収入原簿	鬼脇村役場	1956	昭和31年	25	17	2.5			普通税、村民税
6466	II	B	収入原簿	戸籍	鬼脇村役場	1956	昭和31年	27	19			
5314	II	B	収入原簿	鬼脇村役場	1958	昭和23年	27	19	1			追徴分
298	II	B	収入原簿	利尻郡各村組合	1921・1923	大正10/12年度	27	19	0.5			合冊
4983	II	B	収入原簿	鬼脇村役場	1941	昭和16年	28	20	2.3			合冊 戸籍手数料、火葬場使用料
			収入原簿	鬼脇村役場	1941	昭和16年	28	20	2.3			合冊 旧法二依ル税
4873	II	B	収入原簿	鬼脇村役場	1924	大正13年	27	20	1.3			合冊 堤防地使用料
			収入原簿	鬼脇村役場	1924	大正13年	27	20	1.3			合冊 給水料
4894	II	B	収入原簿	鬼脇村役場	1919	大正8年	28	20	1.9			合冊 第57号 所得税割
			収入原簿	鬼脇村役場	1924	大正13年度分	28	20	1.9			合冊
4895	II	B	収入原簿	鬼脇村役場	1953	昭和28年	28	20	1.4			合冊 滞納繰越分
			収入原簿	鬼脇村役場	1954	昭和29年	28	20	1.4			合冊 産業
4896	II	B	収入原簿	鬼脇村役場	1942	昭和17年	28	20	2.3			合冊 電気事業雑収入
			収入原簿	鬼脇村役場	1942	昭和17年	28	20	2.3			合冊 水道使用料
4915	II	B	収入原簿	鬼脇村役場	1936	昭和11年	28	20	1.9			合冊
			収入原簿	鬼脇村役場	1938	昭和13年	28	20	1.9			合冊 昆布礁特別会計
			収入原簿	鬼脇村役場	1938	昭和13年	28	20	1.9			合冊 過年度水道料
			収入原簿	鬼脇村役場	1933	昭和8年度	28	20	1.8			合冊 特別税反別割、提塘使用料
			収入原簿	鬼脇村役場	1933	昭和8年度	28	20	1.8			合冊 政府米払下代金

番号	所蔵別	大分類	文書名	作者名	西暦	和暦	縦寸	横寸	厚さ	保存期間	注記	備考
4312	II	B	収入原簿	鬼脇村役場	1933	昭和8年度	28	20	1.8			合冊 昆布礁、特別会計、寄付金、雑入
			収入原簿	鬼脇村役場	1933	昭和8年度	28	20	1.8			合冊 貸地料
			収入原簿	鬼脇村役場	1933	昭和8年度	28	20	1.8			合冊 督促手数料
			収入原簿	鬼脇村役場	1933	昭和8年度	28	20	1.8			合冊 過年度 水道手数料
4313	II	B	収入原簿	鬼脇村役場	1934	昭和9年度	28	20	2			合冊
			収入原簿	鬼脇村役場	1934	昭和9年度	28	20	2			合冊
			随時収入 諸税収納簿	鬼脇村役場	1934	昭和9年度	28	20	2			合冊
3960	II	B	収入原簿	鬼脇村役場	1931	昭和6年度	28	20	1.2			合冊 雑種税賦課税(漁業税)
			収入原簿	鬼脇村役場	1932	昭和7年度	28	20	1.2			合冊 雑収入
			収入原簿	鬼脇村役場	1932	昭和7年度	28	20	1.2			合冊 地方税雑種税賦課税、遊興税、地方税雑種税賦課税 備婦税、地方税営業税賦課税、置屋税
			収入原簿	鬼脇村役場	1932	昭和7年度	28	20	1.2			合冊 家屋税賦課税
3961	II	B	収入原簿	鬼脇村役場	1932	昭和7年度	28	20	1.2			合冊 督促手数料
			収入原簿	鬼脇村役場	1934	昭和9年度	28	20	1.2			合冊 随時
4006	II	B	収入原簿	鬼脇村役場	1940	昭和15年度	28	20	2			合冊 電気事業、過年度分
			収入原簿	鬼脇村役場	1940	昭和15年度	28	20	2			合冊 電気事業、雑収入
			物品購入簿	鬼脇村役場	1940	昭和15年度	28	20	2			合冊 電気事業、
			収入原簿	鬼脇村役場	1942	昭和17年度	28	20	2			合冊 電気事業、過年度分
			収入原簿	鬼脇村役場	1942	昭和17年度	28	20	2			合冊 電気事業、随時
3580	II	B	収入原簿	鬼脇村役場	1934	昭和9年度	28	20	2.0			合冊 昆布礁と区別会計、寄付金
			収入原簿	鬼脇村役場	1934	昭和9年度	28	20	2.0			合冊 延滞金
			収入原簿	鬼脇村役場	1934	昭和9年度	28	20	2.0			合冊 地方税雑種税賦課税、地方税営業税賦課税 営業収益税賦課税
			収入原簿	鬼脇村役場	1934	昭和9年度	28	20	2.0			合冊 政府払下米
			収入原簿	鬼脇村役場	1935	昭和10年度	28	20	2.0			合冊 払下未
			収入原簿	鬼脇村役場	1935	昭和10年度	28	20	2.0			合冊 月税、地方営業税賦課税、置屋税、 地方税雑種税賦課税、備婦税及遊興税
			収入原簿	鬼脇村役場	1935	昭和10年度	28	20	2.0			合冊 延滞金
3278	II	B	収入原簿	鬼脇村役場	1926	大正15年度	28	20	2.0			合冊 月税
			収入原簿	鬼脇村役場	1926	大正15年度	28	20	2.0			合冊 遊興税割
			収入原簿	鬼脇村役場	1926	大正15年度	28	20	2.0			合冊 給水料
			収入原簿	鬼脇村役場	1926	大正15年度	28	20	2.0			合冊 諸証明手数料、戸籍手数料、火葬場使用料
3279	II	B	収入原簿	鬼脇村役場	1926	大正15年度	28	20	1.0			合冊 給水料、過年度収入
			収入原簿	鬼脇村役場	1926	大正15年度	28	20	1.0			合冊 特別会計、過年度収入
3138	II	B	収入原簿	鬼脇村役場 産業	1952	昭和27年度	27	19	1.3			合冊
			収入原簿	鬼脇村役場	1952	昭和27年度	27	19	1.3			合冊 固定資産税、償却資産、一期二期三期
3140	II	B	収入原簿	鬼脇村役場	1955	昭和30年度	27	19	1.7			合冊 戸籍
			収入原簿	鬼脇村役場 財務係	1954	昭和29年度	27	19	1.7			合冊
2755	II	B	収入原簿	鬼脇村役場	1929	昭和4年度	27	20	0.6			合冊 鬼脇村漁業組合、貸付金特別会計、利子、償還元金
			地方税外徴収入簿	鬼脇村役場	1929	昭和4年度	27	20	0.6			合冊 道路占用料
			収入原簿	鬼脇村役場	1929	昭和4年度	27	20	0.6			合冊 月税、地方税営業税付加税、地方税雑種税付加税

番号	所蔵別	大分類	文書名	作者名	西暦	和暦	縦寸	横寸	厚さ	保存期間	注記	備考
2756	II	B	歳入歳出収入原簿	鬼脇村役場	1929	昭和4年度	27	20	0.6			合冊
			収入原簿	鬼脇村役場	1928	昭和3年度	27	20	0.6			合冊 船入澗特別会計
			収入原簿	鬼脇村役場	1928	昭和3年度	28	20	1			合冊 水道特別会計、過年度収入
			収入原簿	鬼脇村役場	1928	昭和3年度	28	20	1			合冊 随時
			地方税徴収簿	鬼脇村役場	1928	昭和3年度	28	20	1			合冊 月税、営業税、雑種税
2790	II	B	収入原簿	鬼脇村役場	1927	昭和2年度	2	20	1.7			水道会計 過年度収入
			収入原簿	鬼脇村役場	1927	昭和2年度	2	20	1.7			貸地料
			収入原簿	鬼脇村役場	1927	昭和2年度	2	20	1.7			特別税 段別割
2839	II	B	収入原簿	鬼脇村役場	1930	昭和5年度	28	20	1			合冊 水道特別会計 過年度収入
			収入原簿	鬼脇村役場	1928	昭和3年度	28	20	1			合冊 特別税反別割
			収入原簿	鬼脇村役場	1928	昭和3年度	28	20	1			合冊 延滞金
2747	II	B	収入原簿	鬼脇村役場	1943	昭和18年度	29	21	1.5			合冊 電気事業特別会計（過年度分）
			収入原簿	鬼脇村役場	1943	昭和18年度	29	21	1.5			合冊 特別会計、普通基本財産、過年度収入
			収入原簿	鬼脇村役場	1943	昭和18年度	29	21	1.5			合冊 船入澗 入津料、使用料、(荷揚場)補助金
			収入原簿	鬼脇村役場	1943	昭和18年度	29	21	1.5			合冊
2748	II	B	収入原簿	鬼脇村役場	1922	大正11年度	28	20	1			合冊 第44号 地方税営業税割(月税)
			収入原簿	鬼脇村役場	1926	大正15年度	28	20	1			合冊 第2号 随時 地方税営業割、雑種税割
			収入原簿	鬼脇村役場	1921	大正10年度	28	20	1			合冊 第61号 過年度収入
			収入原簿	鬼脇村役場	1921	大正10年度	28	20	1			合冊 第1号 遊興税割
2179	II	B	収入原簿	鬼脇村役場	1925	大正14年度	28	20	1.2			合冊 給水料過年度収入
	I		収入原簿	利尻郡各村組合	1925	大正14年度	28	20	1.2			合冊
	II		収入原簿	鬼脇村役場	1925	大正14年度	28	20	1.2			合冊 営繕基本財産
1689	II	B	収入原簿	鬼脇村役場	1942	昭和17年	28	20	1.8			合冊 特別会計 船入澗 過年度分
			収入原簿	鬼脇村役場	1944	昭和19年	28	20	1.8			合冊 一般会計 過年度収入
			収入原簿	鬼脇村役場	1944	昭和19年	28	20	1.8			合冊 旧法ニヨル税収入
			収入原簿	鬼脇村役場	1942	昭和17年	28	20	1.8			合冊 随時
			収入原簿	鬼脇村役場	1942	昭和17年	28	20	1.8			合冊 随時
1690	II	B	収入原簿	鬼脇村役場	1920	大正9年度	28	20	1.7			合冊 第27号 堤防地使用料
			収入原簿	鬼脇村役場	1920	大正9年度	28	20	1.7			合冊 第3号
			収入原簿	鬼脇村役場	1920	大正9年度	28	20	1.7			合冊 第30号 水産税割 随時
1402	II	B	収入原簿	鬼脇村役場	1937	昭和12年度	28	20	0.8			合冊 貸地料、雑入、普通基本財産特別会計
			収入原簿	鬼脇村役場	1937	昭和12年度	28	20	0.8			合冊 船入澗特別会計、港湾入津料、荷揚場使用料
1484	II	B	収入原簿	鬼脇村役場	1930	昭和5年度	28	20	0.9			合冊 月税 営業税付加税、雑種税付加税
			収入原簿	鬼脇村役場	1930	昭和5年度	28	20	0.9			合冊 歳入歳出外
			地方税外徴収原簿	鬼脇村役場	1936	昭和11年度	28	20	0.9			合冊
			随時収入所得税収入納簿	鬼脇村役場	1932	昭和7年度	28	20	0.9			合冊
5044	II	B	収入原簿	鬼脇村役場	1940	昭和15年度	28	21	2.4			
			収入原簿	鬼脇村役場	1940	昭和15年度	28	21	2.4			

番号	所蔵別	大分類	文書名	作者名	西暦	和暦	縦寸	横寸	厚さ	保存期間	注記	備考
4388	II	B	収入命令簿	鬼脇村役場	1919	大正8年度	28	20	3			合冊 第60号
			収入命令簿	鬼脇村役場	1921	大正10年度	28	20	3			合冊 第56号
			特別会計収入原簿	鬼脇村役場	1921	大正10年度	28	20	3			合冊 第57号
			特別会計収入原簿	鬼脇村役場	1925	大正14年度	28	20	3			合冊 貸地料
906	II	B	収入証憑	鬼脇村役場	1903	明治36年	20	14	2		地方裁判所保証金戻入 (一金二千四百八十九円五十二銭二厘外)全二千円	
7574	II	B	収入命令	鬼脇村役場	1905	明治38年	18	14	0.5		第1~102号 (第1号)	
7564	II	B	収入命令	鬼脇村役場	1904	明治37年	18	14	0.5		第201~ (第3号)	
7565	II	B	収入命令	鬼脇村役場	1904	明治37年	18	14	0.7		第305~369号 (第4号)	
7555	II	B	収入命令 乙号	鬼脇村役場	1905	明治38年	18	14	0.5		第312~412号 (第4号)	
7560	II	B	収入命令 甲	鬼脇村役場	1904	明治37年	18	14	0.8		第96~133号 (第2号)	
7561	II	B	収入命令簿 甲	鬼脇村役場	1904	明治37年	18	14	0.5		第1~95号 (第1号)	
7553	II	B	収入命令 甲号	鬼脇村役場	1905	明治38年	18	14	0.4		第103~ (第2号)	
7559	II	B	収入命令 随時	鬼脇村役場	1905	明治38年	18	14	0.5		第1~100号 (第1号)	
7554	II	B	収入命令 随時乙号	鬼脇村役場	1905	明治38年	18	14	0.5		第518~ (第6号)	
7557	II	B	収入命令 乙号	鬼脇村役場	1905	明治38年	18	14	0.7		(第3号)	
7556	II	B	収入命令 随時乙号	鬼脇村役場	1905	明治38年	18	14	0.5		第413~517号 (第5号)	
7563	II	B	収入命令 随時乙号	鬼脇村役場	1904	明治37年	18	14	0.5		第99~200号 (第2号)	
7601	II	B	収入命令書綴	鬼脇村役場 収入役	1907	明治40年	20	14	0.1		利尻各村組合	
7482	II	B	収入命令簿	鬼脇村役場	1907	明治40年	18	13	0.8		第1~99号	
2447	II	B	収入命令綴	鬼脇村役場	1910	明治43年	13	17	2			
2411	II	B	収入命令簿	鬼脇村役場	1909	明治42年度	14	18	0.6		1号 第1号ヨリ第89号イタル	
2412	II	B	収入命令簿	鬼脇村役場	1909	明治42年度	14	18	0.6		2号 第90号ヨリ第282号イタル	
2413	II	B	収入命令簿	鬼脇村役場	1909	明治42年度	14	18	0.6		3号 第283号ヨリ第371号イタル	
2414	II	B	収入命令簿	鬼脇村役場	1909	明治42年度	27	19	0.7		4号 二つ折り 第372号ヨリ	
2683	II	B	収入命令簿	鬼脇村役場	1950	昭和25年	27	19	1			
2832	II	B	収入命令簿	鬼脇村役場	1949	昭和24年	27	19	2			
3258	II	B	収入命令簿	鬼脇村役場	1939	昭和14年	25	17	1.1			
3259	II	B	収入命令簿	鬼脇村役場	1937	昭和12年	28	20	1.4			
3656	II	B	収入命令簿	鬼脇村役場	1936	昭和11年	28	20	1.1			
4166	II	B	収入命令簿	鬼脇村役場	1932	昭和7年	27	20	1.9			
4168	II	B	収入命令簿	鬼脇村役場	1952	昭和27年	27	20	2.1			
4596	II	B	収入命令簿	鬼脇村役場	1923	大正12年	28	20	0.9			
4655	II	B	収入命令簿	鬼脇村役場	1928	昭和3年	28	20	1.1			
4865	II	B	収入命令簿	鬼脇村役場	1942	昭和17年	27	20	1.6			
4866	II	B	収入命令簿	鬼脇村役場	1943	昭和18年	27	20	1.7			
5267	II	B	収入命令簿	鬼脇村役場	1945	昭和20年度	27	21	1.3			
5268	II	B	収入命令簿	鬼脇村役場	1947	昭和22年度	26	20	2			
5315	II	B	収入命令簿	鬼脇村役場	1958	昭和23年	27	19	2			

番号	所蔵別	大分類	文書名	作者名	西暦	和暦	縦寸	横寸	厚さ	保存期間	注記	備考
5660	II	B	収入命令簿	鬼脇村役場	1953	昭和28年	27	20	3			
6381	II	B	収入命令簿	鬼脇村役場	1936	昭和11年	28	20	0.4			
7236	II	B	収入命令簿	鬼脇村役場	1940	昭和15年度	28	20	1.5			
7486	II	B	収入命令簿	鬼脇村役場	1906	明治39年	18	13	0.7			第102~203号
7487	II	B	収入命令簿	鬼脇村役場	1906	明治39年	18	13	0.9			第204~257号
7552	II	B	収入命令簿	鬼脇村役場	1903	明治36年	18	14	0.4			第1~
7233	II	B	収入命令簿	鬼脇村役場	1946	昭和21年度	27	19	0.9			
7478	II	B	収入命令簿 甲	鬼脇村役場	1906	明治39年	18	13	0.7			第90~92号
7632	II	B	収入命令簿 甲	鬼脇村役場	1906	明治39年度	19	13	0.9			自 1号~至 97号
7562	II	B	収入命令簿 随時	鬼脇村役場	1904	明治37年	18	14	0.4			第1~98号 (第2号)
7558	II	B	収入命令簿 乙号	鬼脇村役場	1905	明治38年	18	14	0.5			(第2号)
7493	II	B	収入命令簿 乙	鬼脇村役場	1906	明治39年	18	13	0.8			第1~101号
7637	II	B	収入命令簿 甲	鬼脇村役場	1906	明治39年度	19	28	0.9			2つ折 自 193号~
3841	II	B	収発件名簿	鬼脇村役場 財務係	1955	昭和30年	27	20	4.0			
5727	II	B	収発件名簿	鬼脇村役場	1955	昭和30年	26	19	2.3			
4038	II	B	収発件名簿 財務係	鬼脇村役場	1953	昭和27年	27	18	1.8			合冊 S27.28年度 28年度分統計込
268	II	B	酒消費税申告	鬼脇村役場	1948	昭和23年	27	20	0.8			現行 特別徴収
2446	II	B	受託金収入命令書	鬼脇村役場	1910	明治43年	13	19	0.3			
2793	II	B	出産申告書	鬼脇村役場	1936	昭和11年	25	17	20			
6824	II	B	出張旅費請求書綴	鬼脇村長村議会常任委員	1954	昭和29年	26	18	0.7			
2363	II	B	需用費 請求書綴	鬼脇村役場	1930	昭和5年	25	17	0.2			表紙無し
3642	II	B	受領書	鬼脇村役場	1955	昭和30年	20	15	0.3			
2319	II	B	償却固定資産税	鬼脇村役場	1950	昭和25年	19	13	3.4			第1期
2320	II	B	償却固定資産税	鬼脇村役場	1950	昭和25年	19	13	3.1			第二期
2336	II	B	償却固定資産税	鬼脇村役場	1950	昭和25年	19	14	0.4			随時分
3384	II	B	償却資産課税台帳	鬼脇村役場	1959	昭和34年	26	19	0.8			定置、部外、法人
6639	II	B	償却資産課税台帳	鬼脇村役場	1961	昭和36年	19	27	1			練泊
6640	II	B	償却資産課税台帳	鬼脇村役場	1961	昭和36年	19	27	0.5			第二
6724	II	B	償却資産課税台帳 旭浜	鬼脇村役場	1961	昭和36年度	19	27	0.8			
6727	II	B	償却資産課税台帳 石崎	鬼脇村役場	1961	昭和36年度	19	27	1			
6725	II	B	償却資産課税台帳 野中	鬼脇村役場	1961	昭和36年度	19	27	6.6			
6726	II	B	償却資産課税台帳 法人	鬼脇村役場	1961	昭和36年度	19	27	0.3			
6482	II	B	償却資産課税台帳 (旭浜)	鬼脇村役場	1951	昭和26年度	26	19	0.7			
6483	II	B	償却資産課税台帳 (金崎)	鬼脇村役場	1951	昭和26年度	26	19	0.6			
6481	II	B	償却資産課税台帳 (練泊)	鬼脇村役場	1951	昭和26年度	27	19	0.8			
6484	II	B	償却資産課税台帳 (沼浦)	鬼脇村役場	1951	昭和26年度	27	19	0.5			
3392	II	B	償却資産課税台帳 旭浜	鬼脇村役場	不明	不明	27	20	1.0			
4362	II	B	償却資産課税台帳 旭浜	鬼脇村役場	1955	昭和30年	27	38	0.4			

番号	所蔵別	大分類	文書名	作者名	西暦	和暦	縦寸	横寸	厚さ	保存期間	注記	備考
4364	II	B	償却資産課税台帳 石崎	鬼脇村役場	1955	昭和30年	27	38	0.6			
4359	II	B	償却資産課税台帳 鬼脇五部	鬼脇村役場	1955	昭和30年	27	38	0.5			
3394	II	B	償却資産課税台帳 鬼脇第1	鬼脇村役場	不明	不明	27	20	1.0			
3393	II	B	償却資産課税台帳 鬼脇第2	鬼脇村役場	不明	不明	27	20	0.7			
4365	II	B	償却資産課税台帳 鬼脇六部	鬼脇村役場	1955	昭和30年	27	38	0.4			
3494	II	B	償却資産課税台帳 金崎	鬼脇村役場	不明	不明	26	19	0.8			
4358	II	B	償却資産課税台帳 金崎	鬼脇村役場	1955	昭和30年	27	38	0.6			
3390	II	B	償却資産課税台帳 清川	鬼脇村役場	不明	不明	27	20	1.0			
4363	II	B	償却資産課税台帳 清川	鬼脇村役場	1955	昭和30年	27	38	0.4			
3650	II	B	償却資産課税台帳 市街	鬼脇村役場	1951	昭和26年	18	25	1.4			
4366	II	B	償却資産課税台帳 建網、法人	鬼脇村役場	1955	昭和30年	27	38	0.5			
4357	II	B	償却資産課税台帳 二石	鬼脇村役場	1955	昭和30年	27	38	0.5			
3493	II	B	償却資産課税台帳 沼浦	鬼脇村役場	不明	不明	26	19	0.9			
4360	II	B	償却資産課税台帳 沼浦	鬼脇村役場	1955	昭和30年	27	38	0.4			
4368	II	B	償却資産課税台帳 野中	鬼脇村役場	1955	昭和30年	27	38	0.2			
3389	II	B	償却資産課税台帳 野中	鬼脇村役場	不明	不明	27	20	0.5			
3391	II	B	償却資産課税台帳 二ツ石	鬼脇村役場	不明	不明	27	20	0.8			
3385	II	B	償却資産課税台帳 南浜	鬼脇村役場	不明	不明	26	19	1.2			
4361	II	B	償却資産課税台帳 南浜	鬼脇村役場	1955	昭和30年	27	38	0.6			
6084	II	B	償却資産課税台帳	鬼脇村役場	1951	昭和26年度	26	19	1.5			合冊 南浜
			償却資産課税台帳	鬼脇村役場	1951	昭和26年度	26	19	1.5			合冊 建網法人
			償却資産課税台帳	鬼脇村役場	1951	昭和26年度	26	19	1.5			合冊 野中
260	II	B	償却資産申告書	鬼脇村役場	1956~1957	昭和31年度	40	26	1			
4444	II	B	償却資産評価調書 六部	鬼脇村役場	1957	昭和32年	27	37	0.4			
3116	II	B	償却資産評価調書 旭浜	鬼脇村役場	1958	昭和33年	27	37	0.5			
3117	II	B	償却資産評価調書 石崎	鬼脇村役場	1958	昭和33年	27	37	0.7			
4355	II	B	償却資産評価調書 金崎	鬼脇村役場	1957	昭和32年	27	38	0.6			
3114	II	B	償却資産評価調書 清川	鬼脇村役場	1958	昭和33年	27	37	0.4			
3115	II	B	償却資産評価調書 五部	鬼脇村役場	1958	昭和33年	27	37	0.7			
4356	II	B	償却資産評価調書 二石	鬼脇村役場	1957	昭和32年	27	38	0.5			
4354	II	B	償却資産評価調書 鯉泊	鬼脇村役場	1957	昭和32年	27	38	0.6			
3118	II	B	償却資産評価調書 沼浦	鬼脇村役場	1958	昭和33年	27	37	0.4			
4353	II	B	償却資産評価調書 野中	鬼脇村役場	1957	昭和32年	27	38	0.3			
3119	II	B	償却資産評価調書 法人・定置	鬼脇村役場	1958	昭和33年	27	37	0.6			
4367	II	B	償却資産課税台帳 鯉泊	鬼脇村役場	1955	昭和30年	27	38	0.5			
4445	II	B	償却資産評価調書 南浜	鬼脇村役場	1957	昭和32年	27	37	0.6			
689	II	B	償却資産綴	鬼脇村役場	1950	昭和25年	28	20	2			合冊
			道税調定簿	鬼脇村役場	1950	昭和25年度	28	20	2			合冊

番号	所蔵別	大分類	文書名	作者名	西暦	和暦	縦寸	横寸	厚さ	保存期間	注記	備考
1244	II	B	小農耕地免租申請書	鬼脇村役場	1941	昭和16年度	25	17	2.5			合冊
			小農耕地免租申請書	鬼脇村役場	1942	昭和17年度	25	17	2.5			合冊
			小農耕地免租申請書	鬼脇村役場	1943~1944	昭和18~19年度	25	17	2.5			合冊 現行分
259	II	B	証明書綴	鬼脇村役場(税務係)	1956~1957	昭和31年度	27	20	0.6			
4041	II	B	消耗品受払簿	鬼脇村役場	1920	大正9年	25	17	0.9			第51号
4045	II	B	消耗品受払簿	鬼脇村役場	1919	大正8年	25	17	1.4	1年		第65号
4047	II	B	消耗品受払簿	鬼脇村役場	1925	大正14年	25	17	0.5			
1165	II	B	使用料	鬼脇村	1920	大正9年	17	9	1			
4268	II	B	使用料	鬼脇村役場	1917	大正6年	20	14	0.5			合冊 石崎尋常小学校、利尻尋常高等小学校、目忍路尋常小学校の3校分
6556	II	B	昭和23年度村民税各個賦課基礎額決定の件	鬼脇村役場	1948	昭和23年	26	18	0.5			
6557	II	B	昭和23年度村民税各個賦課基礎額決定の件	鬼脇村役場	1948	昭和23年	26	18	0.4			
2782	II	B	昭和26年予算費	鬼脇村役場	1951	昭和26年	18	25	0.1			表紙無し
2783	II	B	昭和26年予算費 資料	鬼脇村役場	1951	昭和26年	27	19	0.7			
3446	II	B	昭和28年度予算	鬼脇村役場 助役	1953	昭和28年	27	18	1.3			
3736	II	B	諸経費明細帳	鬼脇村役場	1953	昭和23年	27	19	0.6			1~7の6
6554	II	B	諸税 督促現金預証	鬼脇村役場	1932	昭和7年	16	12	0.9			
4205	II	B	諸税納税者台帳	鬼脇村役場	1953	昭和28年	26	19	5.4			
7025	II	B	職員納付金	鬼脇村役場	1953	昭和28年度	20	9	0.5			歳入歳出外、恩給組合納付金、社会保険納付金
7404	II	B	所得税額等調書	鬼脇村役場	1950	昭和25年	26	18	0.8			
6546	II	B	所得税納税調書	鬼脇村役場	1951	昭和26年度	27	19	0.5			
4586	II	B	所得税払込領収綴	鬼脇村役場	1940	昭和15年度	28	20	1.1			源泉課税
3508	II	B	所得税割 督促前納入	鬼脇村役場	1920	大正9年度	17	9	0.3			19号
1372	II	B	諸報告期限表	鬼脇村役場財務係	1918	大正7年	24	16	2			
527	II	B	庶務(予算関係)	鬼脇村役場	1941	昭和16年	28	19	3.5			
5159	II	B	庶務土地台帳	鬼脇村役場	1909~10	明治42~43年	25	17	2	永年		6号
1080	II	B	所有者別土地調	鬼脇村役場	不明	不明	25	17	0.5			
4573	II	B	徴税令書発付報告	鬼脇村役場	1936	昭和11年	28	20	1.5			
7602	II	B	支出命令簿	鬼脇村役場 収入役	1907	明治40年	20	13	1			403号~587号
4828	II	B	新台帳に書替に依り閉鎖	鬼脇村役場	1939	昭和14年	28	20	2			自動車旧台帳
4518	II	B	申告書綴	鬼脇村役場	1940	昭和15年度	25	17	2.5			合冊 蓄犬、給仕人、荷車、芸妓酌婦、自動車
			課税物件異動申込書綴	鬼脇村役場	1940	昭和15年	25	17	2.5			合冊 家屋
3383	II	B	水産税に関する書簡	鬼脇村水産組合	1916	大正5年	25	17	0.1			封筒入
5325	II	B	水道特別会計支出証憑	鬼脇村役場	1952	昭和27年	24	17	0.3			
6480	II	B	出納簿	鬼脇村役場	1946	昭和21年度	26	18	0.3			電気事業特別会計、水道特別会計
1429	II	B	出納補助簿	鬼脇村収入役	1951	昭和26年	27	19	1			災害復旧工事費
			出納補助簿	鬼脇村収入役	1951	昭和26年	27	19	1			合冊 出納補助簿 鬼脇村収入役 1951(S26) (村税及税外収入分)
5887	II	B	税関係	鬼脇村役場	1922	大正11年	25	17	1			
2034	II	B	請求支払書綴	鬼脇村役場	1955	昭和30年	26	19	0.3			

番号	所蔵別	大分類	文書名	作者名	西暦	和暦	縦寸	横寸	厚さ	保存期間	注記	備考
3159	II	B	請求書関係	鬼脇村役場	1951	昭和26年	27	19	1.3			
6979	II	B	請求書関係	鬼脇村役場	1956	昭和31年	27	19	1			
1433	II	B	請求書関係綴	鬼脇村役場	1952	昭和27年	27	19	1			
3033	II	B	請求書綴	鬼脇村役場	1929	昭和4年	25	17	0.5			表紙なし
7030	II	B	請求書綴	鬼脇村役場	1952	昭和27年度	27	19	2.5			
3577	II	B	請求書綴	鬼脇村役場	1936	昭和11年	18	12	0.6			
4223	II	B	税金計算綴	鬼脇村	1954	昭和29年	26	18	1			
2457	II	B	税金其の他に關する来翰綴	鬼脇村役場 (財務)	1939	昭和14年	27	20	0.5			
3489	II	B	税金納入調書 野中	鬼脇村役場	1948~1952	昭和23~27年	26	19	0.2			
3492	II	B	税金納入調書 ニツ石	鬼脇村役場	1948~1952	昭和23~27年	26	19	0.5			
3490	II	B	税金納入調書 南浜	鬼脇村役場	1948~1950	昭和23~25年	26	19	0.3			
3491	II	B	税金納入調書 南浜	鬼脇村役場	1948~1952	昭和23~27年	26	19	0.3			
1948	II	B	税金払込に關する書類綴	鬼脇村役場	1915	大正4年	24	17	2			
6664	II	B	税務関係	鬼脇村役場	1936	昭和11年						表紙無し
257	II	B	税務関係書	鬼脇村役場	1955~1956	昭和30年度	27	21	1.2			
228	II	B	税務関係書類	鬼脇村役場	1954	昭和29年	27	20	3			
610	II	B	税務関係書類	鬼脇村役場	1952	昭和27年	27	20	1			
629	II	B	税務関係書類	鬼脇村役場	1951	昭和26年度	27	20	3			
229	II	B	税務雑件	鬼脇村役場	1955	昭和30年	27	20	5			
230	II	B	税務雑件	鬼脇村役場	1954	昭和29年	27	19	4			
589	II	B	税務雑件	鬼脇村役場	1951	昭和26年	27	19	2			
611	II	B	税務雑件	鬼脇村役場	1952	昭和27年	27	20	3			
613	II	B	接客人税	鬼脇村役場	1952	昭和27年	19	26	0.7			
592	II	B	接客人税 申告書綴	鬼脇村役場	1949	昭和24年	27	20	2			
6623	II	B	世話所関係	鬼脇村役場	1951	昭和26年	27	19	2.5		ピン有	
798	II	B	戦時納税貯蓄	鬼脇村役場	1943	昭和18年	28	20	0.3			
3037	II	B	前年度繰越金	鬼脇村役場	1928	昭和3年	18	10	0.1			各村組合
5460	II	B	前年度繰越金	鬼脇村役場	1927	昭和2年	18	10	0.1			各村組合
1094	II	B	総勘定副簿	鬼脇村電気部	1936	昭和11年	26	19	1			
1432	II	B	総勘定副簿	鬼脇村役場	1938	昭和13年	26	1	1			
3839	II	B	総勘定副簿	鬼脇村電気部	1937	昭和12年度	26	19	1.4			
2391	II	B	総勘定元帳	鬼脇村役場	1925	昭和14年	27	20	2.5			
808	II	B	租税外歳入収納簿	鬼脇村	1922	大正11年	28	20	0.4			
1106	II	B	租税外収入原符綴	鬼脇村役場	1934	昭和9年	17	12	1			
7717	II	B	租税外収入原簿綴	鬼脇村役場	1919	大正8年度	20	4	1			
5672	II	B	租税外歳入収納簿	鬼脇村役場	1920	大正9年	27	20	0.2			
5673	II	B	租税外歳入収納簿	鬼脇村役場	1919	大正8年	28	20	0.2			
6653	II	B	租税外歳入収納簿	鬼脇村役場	1924	大正13年	28	20	0.1			

番号	所蔵別	大分類	文書名	作者名	西暦	和暦	縦寸	横寸	厚さ	保存期間	注記	備考
212	II	B	外税 収入原簿	鬼脇村	1942	昭和17年	28	21	1			交付金 補助金 下渡金 雑収入
5883	II	B	村外移動者接客人税調書	鬼脇村役場	1952	昭和27以降	27	19	2			
6651	II	B	村外電話料控	鬼脇村役場	1928	昭和3年	25	17	0.3			
64	II	B	村税	鬼脇村	1921	大正10年	25	17	1			
7484	II	B	村税原簿	鬼脇村役場	1907	明治40年	18	13	0.4			
5912	II	B	村税歳入内訳簿	鬼脇村役場	1909	明治42年	35	22	2.3			
574	II	B	村税条例	鬼脇村役場 財務係	1940	昭和15年	25	17	0.3			
5744	II	B	村税徴収賦課に関する書類	鬼脇村役場	1917	大正6年	25	17	2.7	永年保存		財務 第33号
7634	II	B	村税簿	鬼脇村役場	1906	明治39年度	20	16	1.5			
900	II	B	村税賦課徴収に関する書類	鬼脇村役場	1918	大正7年	24	17	1.1	永年		財務 第21号
901	II	B	村税賦課徴収に関する書類	鬼脇村役場	1919	大正8年	25	17	1.7	永年		
7106	II	B	村税賦課書類	鬼脇村役場	1920	大正9年	24	17	2			
390	II	B	村税賦課徴収に関する書類	鬼脇村役場	1925	大正14年	25	17	3	永年		
570	II	B	村税賦課徴収に関する書類	鬼脇村役場	1926	大正15年	24	17	2	永年		
6969	II	B	村税賦課徴収に関する書類	鬼脇村役場	1928	昭和3年	25	17	5			
3999	II	B	村税賦課徴収綴	鬼脇村役場	1930	昭和5年	25	17	4.7			
5740	II	B	村税賦課徴収綴	鬼脇村役場	1931	昭和6年度	25	17	7			
5739	II	B	村税賦課徴収綴	鬼脇村役場	1932	昭和7年	25	17	5.6			
5743	II	B	村税賦課徴収綴	鬼脇村役場	1933	昭和8年度	25	17	6			
7105	II	B	村税賦課徴収綴	鬼脇村役場	1934	昭和9年	25	17	7			
641	II	B	村税 (参考)	鬼脇村役場	1934	昭和9年	26	18	2			未結 合冊
			5部調書	鬼脇村役場	自 1948至 1950	昭和23年度昭和25年度	26	18	2		永久保存 2部	合冊
			5部調書	鬼脇村役場	自 1948至 1952	昭和23年度昭和27年度	26	18	2		永久保存 2部	合冊
6411	II	B	村税賦課徴収	鬼脇村役場	1936	昭和11年	25	17	5.5			
5874	II	B	村税賦課徴収	鬼脇村役場	1937	昭和12年	25	17	3			
6970	II	B	村税賦課徴収	鬼脇村役場	1938	昭和13年	27	18	3			
5873	II	B	村税賦課徴収	鬼脇村役場	1939	昭和14年	26	18	2			
5892	II	B	村税賦課徴収	鬼脇村役場	1940	昭和15年	26	18	2			
5940	II	B	村税賦課徴収	鬼脇村役場	1941	昭和16年	27	19	4			税目別編
5869	II	B	村税賦課徴収	鬼脇村役場	1943	昭和18年	25	17	4			
5867	II	B	村税賦課徴収	鬼脇村役場	1944	昭和19年	26	18	2			
5922	II	B	村税賦課徴収	鬼脇村役場	1947	昭和22年	27	19	5.7			
3993	II	B	村税賦課台帳	鬼脇村役場	1948	昭和28年	28	20	4.7			船、自動車、荷車、金庫、接客人、使用人、馬ソリ、ミシン、家畜
6637	II	B	村税賦課徴収	鬼脇村役場	1951	昭和26年度	26	19	3			
82	II	B	村税賦課徴収	鬼脇村役場	1952	昭和27年	26	19	5			
5885	II	B	村税賦課徴収簿	鬼脇村役場	1953	昭和28年	27	19	5			
2315	II	B	村道民税領収書	鬼脇村役場	1956	昭和31年	17	13	0.2			
7058	II	B	村道民税領収書	鬼脇村役場 税務係	1955	昭和30年度	18	13	0.1			

番号	所蔵別	大分類	文書名	作者名	西暦	和暦	縦寸	横寸	厚さ	保存期間	注記	備考
5910	II	B	村内分 支払済	鬼脇村役場	1938	昭和13年	25	17	0.2		クリップ	
6971	II	B	村費賦課徴収	鬼脇村役場	1935	昭和10年	25	17	4			
772	II	B	村費補助	鬼脇村役場	1929	昭和4年	27	20	1			合冊
			補助関係書類	鬼脇村役場	1941	昭和16年	28	19	4			
5741	II	B	村費滞納整理簿	鬼脇村役場 財務係	1914	大正3年度	28	20	1.5			継続
4275	II	B	村民税人(この先不明) 五部	鬼脇村役場	1957	昭和32年	11	26	2.1			
7405	II	B	村民税各個賦課額決定	鬼脇村役場	1947	昭和22年	25	18	1.2			
6541	II	B	村民税各個賦課基礎決定の件	鬼脇村役場	1948	昭和23年度	26	18	0.4			
7414	II	B	村民税額算出表	鬼脇村役場 税務係	1952	昭和27年度	39	28	1			
3316	II	B	村民税関係	鬼脇村役場	1946	昭和21年	27	19	3.0			
5939	II	B	村民税資料	鬼脇村役場	1943	昭和18年	25	18	2			
4588	II	B	村民税賦課関係	鬼脇村役場	1942	昭和17年	25	17	0.7			3号
5938	II	B	村民税賦課関係	鬼脇村役場	1955	昭和30年	27	19	1			
4824	II	B	村民税賦課関係書	鬼脇村役場	1940	昭和15年	24	16	1			
5872	II	B	村民税賦課関係書	鬼脇村役場	1941	昭和16年	26	17	2			
5891	II	B	村民税賦課関係書	鬼脇村役場	1940	昭和15年	25	17	1			
2559	II	B	村民税賦課資料	鬼脇村役場	1954	昭和29年	37	27	0.8			
4587	II	B	村民税賦課書類	鬼脇村役場	1942	昭和17年	25	17	1.4			
5868	II	B	村民税付加資料	鬼脇村役場 財務	1944	昭和19年	26	18	2			
6666	II	B	村民税付加資料	鬼脇村役場 財務係	1943	昭和18年	26	20	2			
3112	II	B	村民税賦課算出簿	鬼脇村役場	1951	昭和26年	27	39	0.7			
2557	II	B	村民税算出表	鬼脇村役場	1953	昭和28年	27	37	0.9			税務係
2558	II	B	村民税算出表	鬼脇村役場	1954	昭和29年	37	27	0.8			税務係
1057	II	B	村有地借地訂	鬼脇村役場	1918	大正7年	24	17	8.9			大正7・8年貸付 賃貸料ヲ徴収セサル分 6冊ノ内ノ6
1586	II	B	第1回国税調査照査表綴	鬼脇村役場	1920	大正9年	44	29	1			
3719	II	B	第1款一般会計繰入金1項同上	鬼脇村役場	1925	大正14年度	25	17	0.1			38号 特別会計、普通基本財産
3023	II	B	第1款公債費1項元金償還2項利子	鬼脇村役場	1935	昭和10年	25	17	0.1			昆布礁特別会計
3219	II	B	第1款公債費1項公債費	鬼脇村役場	1930	昭和5年	25	17	0.2			
6511	II	B	第1款会議費1項会議費	鬼脇村役場	1946	昭和21年度	26	18	0.7			
6794	II	B	第1款会議費1項会議費	鬼脇村役場	1947	昭和22年度	27	18	1			
3468	II	B	第1款会議費1項費用弁償	鬼脇村役場	1934	昭和9年度	24	17	0.1			各村組合
3592	II	B	第1款会議費1項費用弁償	鬼脇村役場	1932	昭和7年度	25	17	0.1			各村組合
4409	II	B	第1款会議費1項費用弁償	鬼脇村役場	1933	昭和8年	25	17	0.2			
3077	II	B	第1款会議費1項費用弁償議員費用弁償	鬼脇村役場	1930	昭和5年	25	17	0.1			各村組合
3955	II	B	第1款会議費1項会議費	鬼脇村役場	1948	昭和23年	25	17	0.9			
4608	II	B	第1款会議費1項費用弁償	鬼脇村役場	1935	昭和10年	25	17	0.1			各村組合
2626	II	B	第1款会議費1項村議会費	鬼脇村役場	1949	昭和24年度	27	19	1.5			
2904	II	B	第1款貸付金1項同上	鬼脇村役場	1927	昭和2年	25	18	0.1			鬼脇村漁業組合貸付金特別会計

番号	所蔵別	大分類	文書名	作者名	西暦	和暦	縦寸	横寸	厚さ	保存期間	注記	備考
7192	II	B	第1款議会費1項村議会費	鬼脇村役場	1950	昭和25年	27	19	1.1			
5237	II	B	第1款議会費1項村議会費	鬼脇村役場	1951	昭和26年	25	17	0.6			
3780	II	B	第1款議会費2項諸費	鬼脇村役場	1951	昭和26年	28	20	0.1			
6873	II	B	第1款議会費第2項諸費	鬼脇村役場	1950	昭和25年度	26	19	0.1			
4483	II	B	第1款基本財産造成費1項同上	鬼脇村役場	1922	大正11年	25	17	0.2			臨時部 普通基本財産
2797	II	B	第1款基本財産造成費1項同上	鬼脇村役場	1926	大正15年度	24	16	0.3			36号 特別会計 普通基本財産
2939	II	B	第1款基本財産蓄積金1項同上1目同上	鬼脇村	1924	大正13年	25	17	0.1			普通基本財産
6110	II	B	第1款業務費1項給料	鬼脇村役場	1939	昭和14年	25	17	0.2			電気事業特別会計
2929	II	B	第1款業務費1項給料	鬼脇村	1941	昭和16年	26	17	0.3			電気事業特別会計
5374	II	B	第1款業務費1項給料	鬼脇村役場	1942	昭和17年	25	17	0.2			電気事業特別会計
4619	II	B	第1款業務費1項給料	鬼脇村役場	1936	昭和11年	25	17	0.2			電気事業特別会計
4703	II	B	第1款業務費1項給料	鬼脇村役場	1938	昭和13年	25	17	0.5			電気事業特別会計
3979	II	B	第1款業務費1項業務費	鬼脇村役場	1948	昭和23年	25	17	0.2			
4457	II	B	第1款業務費2項雑給	鬼脇村役場	1940	昭和15年	25	17	0.5			電気事業特別会計
6509	II	B	第1款業務費2項雑給	鬼脇村役場	1942	昭和17年度	25	17	0.4			電気事業特別会計
4620	II	B	第1款業務費2項雑給	鬼脇村役場	1936	昭和11年	25	17	0.4			電気事業特別会計
4700	II	B	第1款業務費2項雑給	鬼脇村役場	1938	昭和13年	25	17	0.3			電気事業特別会計
6154	II	B	第1款業務費3項需用費	鬼脇村役場	1939	昭和14年度	25	17	0.5			電気事業特別会計
6161	II	B	第1款業務費3項需用費	鬼脇村役場	1940	昭和15年	25	17	2			
4098	II	B	第1款業務費3項需用費	鬼脇村役場	1941	昭和16年	25	18	0.5			電気事業特別会計
4621	II	B	第1款業務費3項需用費	鬼脇村役場	1936	昭和11年	25	17	1			電気事業特別会計
4702	II	B	第1款業務費3項需用費	鬼脇村役場	1938	昭和13年	25	17	0.5			電気事業特別会計
4622	II	B	第1款業務費4項供給品費	鬼脇村役場	1936	昭和11年	25	17	0.2			電気事業特別会計
4811	II	B	第1款業務費4項供給品費	鬼脇村役場	1937	昭和12年	25	17	0.1			
4701	II	B	第1款業務費4項供給品費	鬼脇村役場	1938	昭和13年	25	17	0.2			電気事業特別会計
3065	II	B	第1款業務費5項雑出	鬼脇村役場	1940	昭和15年	25	17	0.2			電気事業特別会計
7716	II	B	第1款業務費5項雑出	鬼脇村役場	1923	昭和12年度	25	17	0.3			電気事業特別会計
2932	II	B	第1款業務費5項雑出	鬼脇村	1941	昭和16年	26	17	0.1			電気事業特別会計
4699	II	B	第1款業務費5項雑出	鬼脇村役場	1938	昭和13年	25	17	0.3			電気事業特別会計
3756	II	B	第1款組合事務費1項給料	鬼脇村役場	1918	大正7年	25	17	0.8			各村組合
4392	II	B	第1款組合事務費1項給料	鬼脇村役場	1927	昭和2年	25	17	0.2			
3028	II	B	第1款組合事務費1項給料	鬼脇村役場	1928	昭和3年	25	17	0.1			各村組合
3754	II	B	第1款組合事務費2項雑給	鬼脇村役場	1918	大正7年	25	17	0.3			各村組合
4480	II	B	第1款組合事務費2項雑給	鬼脇村役場	1924	大正13年	24	17	0.2			各村組合
3755	II	B	第1款組合事務費3項需用費	鬼脇村役場	1918	大正7年	25	17	0.1			各村組合
3750	II	B	第1款組合事務費3項需用費	鬼脇村役場	1924	大正13年	25	17	0.1			
4402	II	B	第1款組合事務費3項需用費	鬼脇村役場	1927	昭和2年	25	17	0.3			各村組合
3026	II	B	第1款組合事務費3項需用費	鬼脇村役場	1928	昭和3年	25	17	0.1			各村組合

番号	所蔵別	大分類	文書名	作者名	西暦	和暦	縦寸	横寸	厚さ	保存期間	注記	備考
3806	II	B	第1款組合事務費3項需用費	鬼脇村役場	1925	大正14年	25	17	0.1			各村組合
3214	II	B	第1款繰入金1項繰入金	鬼脇村役場	1930	昭和5年	25	17	0.1			普通基本財産
3478	II	B	第1款繰入金1項繰入金	鬼脇村役場	1934	昭和9年度	25	17	0.1			普通基本財産
7714	II	B	第1款繰入金1項繰入金	鬼脇村役場	1931	昭和6年度	25	17	0.2			普通基本財産、臨時部
6063	II	B	第1款繰入金1項繰入金	鬼脇村役場	1933	昭和8年	25	17	0.3			普通基本財産 臨時部
6247	II	B	第1款繰入金1項繰入金	鬼脇村役場	1935	昭和10年度	25	17	0.1			普通基本財産、臨時部
6300	II	B	第1款繰入金1項繰入金	鬼脇村役場	1936	昭和11年度	25	17	0.1			臨時部、普通基本財産
6230	II	B	第1款繰入金1項繰入金	鬼脇村役場	1940	昭和15年度	25	17	0.3			普通基本財産、臨時部
3590	II	B	第1款繰入金1項繰入金	鬼脇村役場	1932	昭和7年度	25	17	0.1			臨時部 普通基本財産
5133	II	B	第1款繰入金入金1項同上	鬼脇村役場	1928	昭和3年	24	17	0.1			臨時部
6350	II	B	第1款軍事費第1項事務費	鬼脇村役場	1949	昭和24年度	27	19	0.1			水道特別会計
6190	II	B	第1款公債1項元金償還2項利子	鬼脇村役場	1941	昭和16年	25	17	0.2			
4017	II	B	第1款公債費	鬼脇村役場	1922	昭和12年度	25	17	0.1			昆布礁特別会計
4617	II	B	第1款公債費	鬼脇村役場	1936	昭和11年	25	17	0.1			昆布礁特別会計
5281	II	B	第1款公債費	鬼脇村役場	1938	昭和13年度	25	18	0.4			船入澗特別会計
6147	II	B	第1款公債費	鬼脇村役場	1939	昭和14年度	25	17	0.1			昆布礁特別会計
2999	II	B	第1款公債費1項同上	鬼脇村役場	1928	昭和3年度	25	17	0.2			特別会計 鬼脇漁業共同組合貸払金特別会計
6245	II	B	第1款公債費1項同上	鬼脇村役場	1929	昭和4年度	25	17	0.1			
6065	II	B	第1款公債費1項元金償還	鬼脇村役場	1933	昭和8年	25	17	0.1			昆布礁特別会計
4091	II	B	第1款公債費1項元金償還2項利子	鬼脇村役場	1938	昭和13年	25	18	0.1			昆布礁特別会計
6220	II	B	第1款公債費1項元金償還2項利子	鬼脇村役場	1939	昭和14年度	25	17	0.2			船入澗特別会計
6235	II	B	第1款公債費1項元金償還2項利子	鬼脇村役場	1940	昭和15年度	25	17	0.1			昆布礁特別会計
5373	II	B	第1款公債費1項元金償還2項利子	鬼脇村役場	1942	昭和17年	25	17	0.2			昆布礁特別会計
3869	II	B	第1款公債費1項元金償還2項利子	鬼脇村役場	1941	昭和16年	25	17	0.2			昆布礁と区別会計
3891	II	B	第1款公債費1項利子	鬼脇村役場	1932	昭和7年度	25	17	0.1			昆布礁
2773	II	B	第1款工事費1項工事費3目埋築費	鬼脇村役場	1933	昭和8年	25	17	0.1			船入澗特別会計
3799	II	B	第1款国庫弁償金1項国庫弁償金	鬼脇村役場	1921	大正10年	25	17	0.1			臨時部
5322	II	B	第1款国庫弁償金1項国庫弁償金	鬼脇村役場	1920	大正9年	24	17	0.1			
4484	II	B	第1款国庫弁償金1項国庫弁償金	鬼脇村役場	1922	大正11年	25	17	0.1			臨時部
7701	II	B	第1款国庫弁償金1項国庫弁償金	鬼脇村役場	1923	大正12年度	25	17.2	0.2			臨時部40号
2940	II	B	第1款国庫弁償金1項同上	鬼脇村	1924	大正13年	25	17	0.1			臨時部
3808	II	B	第1款国庫弁償金1項同上	鬼脇村役場	1925	大正14年	25	17	0.2			臨時部
5050	II	B	第1款国庫弁償金1項同上	鬼脇村役場	1927	昭和21年度	25	17				
			第1款雑費3項需用費	鬼脇村役場	1927	昭和21年度	25	17				
			第1款事務費2項雑給	鬼脇村役場	1927	昭和21年度	25	17				
			第2款工事費1項工場費	鬼脇村役場	1927	昭和21年度	25	17				
			第2款工事費3項埋築費	鬼脇村役場	1927	昭和21年度	25	17				
			第1款事務費1項給料	鬼脇村役場	1927	昭和21年度	25	17				

番号	所蔵別	大分類	文書名	作者名	西暦	和暦	縦寸	横寸	厚さ	保存期間	注記	備考
			第1款事務費4項設備費	鬼脇村役場	1927	昭和21年度	25	17				
3980	II	B	第1款財産費1項投資立替及積立金	鬼脇村役場	1948	昭和23年	25	17	0.1			電気事業特別会計
3466	II	B	第1款財産より生ずる収入 1項基本財産収入 1目貸地料	鬼脇村役場	1934	昭和9年度	19	10	0.2			各村組合
2316	II	B	第1款事業費2項需用費	鬼脇村役場	1942	昭和17年	25	17	0.1			水道料内訳簿
4691	II	B	第1款事務所費1項事務所費	鬼脇村役場	1936	昭和11年	25	17	0.2			臨時部 電気事業特別会計
5346	II	B	第1款事務所費2項諸給	鬼脇村役場	1944	昭和19年	24	29	0.5			
2744	II	B	第1款事務所費2項所費	鬼脇村役場	1945	昭和20年	26	18	0.5			
5149	II	B	第1款事務所費3項需用費	鬼脇村役場	1944	昭和19年	25	17	0.2			
3071	II	B	第1款事務所費1項給料	鬼脇村役場	1924	大正13年	25	17	0.1			水道特別会計
3079	II	B	第1款事務所費1項給料	鬼脇村役場	1930	昭和5年	25	17	0.4			各村組合
3284	II	B	第1款事務所費1項給料	鬼脇村役場	1933	昭和8年度	25	17	0.3			船入澗特別会計
2504	II	B	第1款事務所費1項給料	鬼脇村役場	1930	昭和5年	27	17	0.2			
6934	II	B	第1款事務所費1項給料	鬼脇村役場	1931	昭和6年度	25	17	0.3			船入澗特別会計
2490	II	B	第1款事務所費1項給料	鬼脇村役場	1935	昭和10年	25	17	0.2			船入澗特別会計
7010	II	B	第1款事務所費1項給料	鬼脇村役場	1936	昭和11年度	25	17	0.1			船入澗特別会計
3593	II	B	第1款事務所費1項雑給	鬼脇村役場	1932	昭和7年度	25	17	0.3			水道特別会計
2796	II	B	第1款事務所費1項雑給	鬼脇村役場	1926	大正15年度	24	16	0.3			33号 水道特別会計
2899	II	B	第1款事務所費1項雑給	鬼脇村役場	1927	昭和2年	25	18	0.2			水道特別会計
6681	II	B	第1款事務所費1項雑給	鬼脇村役場	1929	昭和4年度	25	17	0.1			水道特別会計
6314	II	B	第1款事務所費1項雑給	鬼脇村役場	1934	昭和9年度	25	17	0.4			水道特別会計
6250	II	B	第1款事務所費1項雑給	鬼脇村役場	1935	昭和10年度	25	17	0.2			水道特別会計
7011	II	B	第1款事務所費1項雑給	鬼脇村役場	1936	昭和11年度	25	17	0.3			水道特別会計
5401	II	B	第1款事務所費1項雑給	鬼脇村役場	1939	昭和8年	24	17	0.3			水道特別会計
7087	II	B	第1款事務所費1項雑給	鬼脇村役場	1941	昭和16年	25	17	0.3			水道特別会計
6229	II	B	第1款事務所費1項雑給	鬼脇村役場	1943	昭和18年度	25	17	0.5			水道特別会計
4527	II	B	第1款事務所費1項給料	鬼脇村役場	1929	昭和4年度	28	20	0.2			各村組合
3942	II	B	第1款事務所費1項給料	鬼脇村役場	1934	昭和9年	25	17	0.1			船入澗特別会計
4640	II	B	第1款事務所費1項雑給	鬼脇村役場	1937	昭和12年度	25	17	0.3			水道特別会計
3078	II	B	第1款事務所費2項雑給	鬼脇村役場	1930	昭和5年	25	17	1			船入澗特別会計
3025	II	B	第1款事務所費2項雑給	鬼脇村役場	1928	昭和3年	25	17	0.1			各村組合
3182	II	B	第1款事務所費2項雑給	鬼脇村役場	1928	昭和3年	25	16	0.5			船入澗特別会計
2872	II	B	第1款事務所費2項雑給	鬼脇村役場	1931	昭和6年度	25	17	0.7			船入澗 特別会計
2488	II	B	第1款事務所費2項雑給	鬼脇村役場	1935	昭和10年	25	17	0.6			船入澗特別会計
7009	II	B	第1款事務所費2項雑給	鬼脇村役場	1936	昭和11年度	25	17	0.1			船入澗特別会計
7704	II	B	第1款事務所費2項雑給	鬼脇村役場	1937	昭和12年度	25	17	0.5			船入澗特別会計
3220	II	B	第1款事務所費2項需用費	鬼脇村役場	1930	昭和5年	25	17	0.1			水道特別会計
3600	II	B	第1款事務所費2項需用費	鬼脇村役場	1937	昭和12年度	25	17	0.1			
2892	II	B	第1款事務所費2項需用費	鬼脇村役場	1927	昭和2年	24	17	0.1			水道特別会計

番号	所蔵別	大分類	文書名	作者名	西暦	和暦	縦寸	横寸	厚さ	保存期間	注記	備考
2921	II	B	第1款事務費2項需用費	鬼脇村役場	1929	昭和4年	25	18	0.1			水道特別会計
6071	II	B	第1款事務費2項需用費	鬼脇村役場	1934	昭和9年	25	17	0.1			水道特別会計
6283	II	B	第1款事務費2項需用費	鬼脇村役場	1935	昭和10年度	25	17	0.1			水道特別会計
6302	II	B	第1款事務費2項需用費	鬼脇村役場	1936	昭和11年度	25	17	0.1			水道特別会計
6222	II	B	第1款事務費2項需用費	鬼脇村役場	1939	昭和14年度	25	17	0.1			水道特別会計
2931	II	B	第1款事務費2項需用費	鬼脇村	1941	昭和16年	25	17	0.2			水道特別会計
7088	II	B	第1款事務費2項需用費	鬼脇村役場	1941	昭和16年	25	17	0.1			水道特別会計
3811	II	B	第1款事務費2項雑給	鬼脇村役場	1925	大正14年	25	17	0.1			水道特別会計
4528	II	B	第1款事務費2項雑給	鬼脇村役場	1929	昭和4年度	28	20	0.1			各村組合
3941	II	B	第1款事務費2項雑給	鬼脇村役場	1934	昭和9年	25	17	0.3			
3826	II	B	第1款事務費2項雑給	鬼脇村役場	1937	昭和12年	25	17	0.3			
3064	II	B	第1款事務費3項需用費	鬼脇村役場	1924	大正13年	25	17	0.1			水道特別会計
3080	II	B	第1款事務費3項需用費	鬼脇村役場	1930	昭和5年	25	17	0.2			各村組合
2883	II	B	第1款事務費3項需用費	鬼脇村役場	1929	昭和4年度	25	17	0.9			特別会計
4404	II	B	第1款事務費3項需用費	鬼脇村役場	1932	昭和7年	25	17	0.2			船瀬特別会計
6249	II	B	第1款事務費3項需用費	鬼脇村役場	1935	昭和10年度	25	17	0.4			船入瀬特別会計
5403	II	B	第1款事務費3項需用費	鬼脇村役場	1939	昭和8年	24	17	0.1			船入瀬特別会計
3809	II	B	第1款事務費3項需用費	鬼脇村役場	1925	大正14年	25	17	0.1			水道特別会計
4529	II	B	第1款事務費3項需用費	鬼脇村役場	1929	昭和4年度	28	20	0.1			各村組合
3943	II	B	第1款事務費3項需用費	鬼脇村役場	1934	昭和9年	25	17	0.2			船入瀬特別会計
3825	II	B	第1款事務費3項需用費	鬼脇村役場	1937	昭和12年	25	17	0.6			
3538	II	B	第1款事務費4項修繕費	鬼脇村	1030	昭和5年	25	17	0.2			船入瀬特別会計
7109	II	B	第1款事務費4項修繕費	鬼脇村役場	1931	昭和6年	25	17	0.5			船入瀬特別会計
3637	II	B	第1款事務費給料	鬼脇村役場	1937	昭和12年	25	17	0.6			船入瀬特別会計
5190	II	B	第1款社会事業費1項失業救済費	鬼脇村役場	1931	昭和6年	25	17	0.5			昆布礁特別会計
791	II	B	第1款使用及手数料	鬼脇村役場	不明	不明						表紙無し
2697	II	B	第1款使用料及手数料1項使用料1目港湾入津料	鬼脇村	1939	昭和14年	18	10	3			船入瀬特別会計
3803	II	B	第1款神社費1項神社費	鬼脇村役場	1922	大正11年	25	17	0.1			
2795	II	B	第1款神社費1項神社費	鬼脇村役場	1926	大正15年度	24	16	0.2			一目神 饌幣帛料 1号
3652	II	B	第1款神社費1項神社費	鬼脇村役場	1945	昭和20年	25	18	0.3			
4014	II	B	第1款神社費1項神社費	鬼脇村役場	1920	大正9年度	25	17	0.1			1
4462	II	B	第1款神社費1項神社費	鬼脇村役場	1944	昭和19年	25	18	0.5			
3713	II	B	第1款神社費1項神饌幣帛料	鬼脇村役場	1935	昭和10年	25	17	0.1			
3671	II	B	第1款神社費1項神饌幣帛料	鬼脇村役場	1938	昭和13年	25	17	0.3			
3683	II	B	第1款神社費1項神饌幣帛料	鬼脇村役場	1939	昭和14年	25	17	0.2			
2925	II	B	第1款神社費1項神饌幣帛料	鬼脇村	1930	昭和5年	25	17	0.2			
6142	II	B	第1款神社費1項神饌幣帛料	鬼脇村役場	1936	昭和11年度	25	17	0.2			
6105	II	B	第1款神社費1項神饌幣帛料	鬼脇村役場	1937	昭和12年	25	17	0.2			

番号	所蔵別	大分類	文書名	作者名	西暦	和暦	縦寸	横寸	厚さ	保存期間	注記	備考
5371	Ⅱ	B	第1款神社費1項神饌幣帛料	鬼脇村役場	1942	昭和17年	25	17	0.1			
6064	Ⅱ	B	第1款神社費1項神饌幣帛料	鬼脇村役場	1933	昭和8年	25	17	0.1			
5135	Ⅱ	B	第1款神社費1項神饌幣帛料	鬼脇村役場	1932	昭和7年	25	17	0.2			
3917	Ⅱ	B	第1款神社費1項神饌幣帛料	鬼脇村役場	1929	昭和4年	25	17	0.1			
3852	Ⅱ	B	第1款神社費1項神饌幣帛料	鬼脇村役場	1931	昭和6年度	25	17	0.1			
3868	Ⅱ	B	第1款神社費1項神饌幣帛料	鬼脇村役場	1941	昭和16年	25	17	0.1			
4087	Ⅱ	B	第1款神社費2項供進使費	鬼脇村役場	1928	昭和3年	25	18	0.1			
3081	Ⅱ	B	第1款神社費2項需用費	鬼脇村役場	1930	昭和5年	25	17	0.2			
3584	Ⅱ	B	第1款神社費2項需用費	鬼脇村役場	1932	昭和7年度	25	17	0.1			
7008	Ⅱ	B	第1款神社費2項需用費	鬼脇村役場	1933	昭和8年度	25	17	0.1			
2809	Ⅱ	B	第1款神社費2項需用費	鬼脇村	1954	昭和29年	25	17	0.2			
3465	Ⅱ	B	第1款神社費2項供進金	鬼脇村役場	1936	昭和11年度	24	16	0.2			
3673	Ⅱ	B	第1款神社費2項供進金	鬼脇村役場	1939	昭和14年	25	17	0.3			
4751	Ⅱ	B	第1款神社費2項供進金	鬼脇村役場	1940	昭和15年	25	17	0.4			
3614	Ⅱ	B	第1款神社費2項供進金	鬼脇村役場	1937	昭和12年	25	17	0.3			
2367	Ⅱ	B	第1款神社費2項供進金	鬼脇村役場	1938	昭和13年	24	16	0.2			
6948	Ⅱ	B	第1款神社費2項供進費	鬼脇村役場	1935	昭和10年度	25	17	0.5			
6114	Ⅱ	B	第1款神社費2項供進費	鬼脇村役場	1941	昭和16年	25	17	0.2			
3918	Ⅱ	B	第1款神社費2項需用費	鬼脇村役場	1929	昭和4年	25	17	0.1			
3853	Ⅱ	B	第1款神社費2項需用費	鬼脇村役場	1931	昭和6年度	25	17	0.1			
3613	Ⅱ	B	第1款神社費3項需用費	鬼脇村役場	1937	昭和12年	25	17	0.1			
3910	Ⅱ	B	第1款神社費3項需用費	鬼脇村役場	1938	昭和13年	25	17	0.1			
3675	Ⅱ	B	第1款神社費3項需用費	鬼脇村役場	1939	昭和14年	25	17	0.1			
3685	Ⅱ	B	第1款神社費3項需用費	鬼脇村役場	1940	昭和15年	25	17	0.2			
4020	Ⅱ	B	第1款神社費3項需用費	鬼脇村役場	1922	昭和12年度	25	17	0.1			
7702	Ⅱ	B	第1款神社費3項需用費	鬼脇村役場	1935	昭和10年度	25	17	0.2			
5370	Ⅱ	B	第1款神社費3項需用費1目雑費	鬼脇村役場	1942	昭和17年	25	17	0.1			
2808	Ⅱ	B	第1款神社費第1項神饌幣帛料	鬼脇村	1954	昭和29年	25	17	0.2			
3722	Ⅱ	B	第1款水道事務費1項給料	鬼脇村役場	1925	大正14年度	25	17	0.2			41号 水道特別会計
3218	Ⅱ	B	第1款水道事務費1項雑給	鬼脇村役場	1930	昭和5年	25	17	0.3			水道特別会計
2994	Ⅱ	B	第1款水道事務費1項雑給	鬼脇村役場	1928	昭和3年度	25	17	0.4			水道特別会計
2907	Ⅱ	B	第1款政府米払下代1項同上	鬼脇村役場	1933	昭和8年	25	18	1.1			米穀供給特別会計
2364	Ⅱ	B	第1款政府米払下代1項同上	鬼脇村役場	1935	昭和10年	25	17	1			米穀配給特別会計
2776	Ⅱ	B	第1款政府米払下代1項同上	鬼脇村役場	1939	昭和14年	25	17	0.9			米穀特別会計
4618	Ⅱ	B	第1款政府米払下代1項政府米払下代	鬼脇村役場	1936	昭和11年	25	17	1			米穀供給特別会計
3474	Ⅱ	B	第1款政府米払下代1項同上	鬼脇村役場	1934	昭和9年度	25	17	0.7			米穀供給特別会計
6333	Ⅱ	B	第1款政府米未払下代1項政府米未払下代	鬼脇村役場	1938	昭和13年	25	17	0.6			米穀供給特別会計
3796	Ⅱ	B	第1款蓄積金1項蓄積金	鬼脇村役場	1921	大正10年	25	17	0.1			特別会計 備荒基本財産

番号	所蔵別	大分類	文書名	作者名	西暦	和暦	縦寸	横寸	厚さ	保存期間	注記	備考
3797	II	B	第1款蓄積金1項蓄積金	鬼脇村役場	1921	大正10年	25	17	0.1			特別会計 学校営繕基本財産
3798	II	B	第1款蓄積金1項蓄積金	鬼脇村役場	1921	大正10年	25	17	0.1			特別会計 普通基本財産
3215	II	B	第1款蓄積金1項蓄積金	鬼脇村役場	1930	昭和5年	25	17	0.2			学校営繕基本財産
3217	II	B	第1款蓄積金1項蓄積金	鬼脇村役場	1930	昭和5年	25	17	0.1			水道営繕基本財産
3591	II	B	第1款蓄積金1項蓄積金	鬼脇村役場	1932	昭和7年度	25	17	0.1			備荒基本財産
3477	II	B	第1款蓄積金1項蓄積金	鬼脇村役場	1934	昭和9年度	25	17	0.1			普通基本財産
3479	II	B	第1款蓄積金1項蓄積金	鬼脇村役場	1934	昭和9年度	25	17	0.1			備荒基本財産
3674	II	B	第1款蓄積金1項蓄積金	鬼脇村役場	1939	昭和14年	25	17	0.2			普通基本財産
7711	II	B	第1款蓄積金1項蓄積金	鬼脇村役場	1929	昭和4年度	25	17	0.2			水道営繕基本財産
6248	II	B	第1款蓄積金1項蓄積金	鬼脇村役場	1935	昭和10年度	25	17	0.1			備荒基本財産
6947	II	B	第1款蓄積金1項蓄積金	鬼脇村役場	1935	昭和10年度	25	17	0.1			普通基本財産
6301	II	B	第1款蓄積金1項蓄積金	鬼脇村役場	1936	昭和11年度	25	17	0.1			普通基本財産
6303	II	B	第1款蓄積金1項蓄積金	鬼脇村役場	1936	昭和11年度	25	17	0.1			備荒基本財産
7706	II	B	第1款蓄積金1項蓄積金	鬼脇村役場	1941	昭和16年度	25	17	0.2			備荒基本財産
2930	II	B	第1款蓄積金1項蓄積金	鬼脇村	1941	昭和16年	25	17	0.2			普通基本財産
7089	II	B	第1款蓄積金1項蓄積金	鬼脇村役場	1941	昭和16年	25	17	0.1			備荒基本財産
5372	II	B	第1款蓄積金1項蓄積金1目蓄積金	鬼脇村役場	1942	昭和17年	25	17	0.1			備荒基本財産
3720	II	B	第1款蓄積金1項同上	鬼脇村役場	1925	大正14年度	26	16	0.1			39号 特別会計、学校営繕基本財産
3721	II	B	第1款蓄積金1項同上	鬼脇村役場	1925	大正14年度	24	17	0.1			40号 特別会計、備荒基本財産
3290	II	B	第1款蓄積金1項同上	鬼脇村役場	1928	昭和3年度	25	17	0.1			備荒基本財産
6791	II	B	第1款蓄積金1項同上	鬼脇村役場	1925	大正14年度	24	17	0.1			水道営繕基本財産特別会計 47
2798	II	B	第1款蓄積金1項同上	鬼脇村役場	1926	大正15年度	24	16	0.3			37号 水道営繕基本財産
2894	II	B	第1款蓄積金1項同上	鬼脇村役場	1927	昭和2年	24	17	0.1			水道営繕基本会計
2900	II	B	第1款蓄積金1項同上	鬼脇村役場	1927	昭和2年	25	18	0.1			備荒基本財産
2917	II	B	第1款蓄積金1項同上	鬼脇村役場	1929	昭和4年	25	18	0.1			普通基本財産
2869	II	B	第1款蓄積金1項同上	鬼脇村役場	1945	昭和20年度	24	17	0.2			普通基本財産
3063	II	B	第1款蓄積金1項同上1目同上	鬼脇村役場	1924	大正13年	25	17	0.1			水道営繕基本財産特別会計
6682	II	B	第1款蓄積金1項蓄積金	鬼脇村役場	1938	昭和13年度	25	17	0.1			普通基本財産
4538	II	B	第1款蓄積金1項蓄積金	鬼脇村役場	1922	大正11年	25	17	0.2			普通基本財産
4602	II	B	第1款蓄積金1項蓄積金	鬼脇村役場	1933	昭和8年	25	17	0.1			備荒基本財産
3849	II	B	第1款蓄積金1項蓄積金	鬼脇村役場	1943	昭和18年度	25	17	0.1			普通基本財産
3216	II	B	第1款蓄積金2項蓄積金	鬼脇村役場	1930	昭和5年	25	17	0.1			備荒基本財産
3001	II	B	第1款蓄積費1項同上	鬼脇村役場	1928	昭和3年度	25	17	0.1			水道営繕基本財産
4692	II	B	第1款蓄積費1項蓄積費	鬼脇村役場	1937	昭和12年	25	17	0.1			普通基本財産
4693	II	B	第1款蓄積費1項蓄積費	鬼脇村役場	1937	昭和12年	25	17	0.1			備荒基本財産
4802	II	B	第1款築設費1項築設費	鬼脇村役場	1933	昭和8年	25	17	1.5			昆布礁特別会計
4598	II	B	第1款築設費1項築設費1目昆布礁築設費	鬼脇村役場	1933	昭和8年	表紙なし					
4250	II	B	第1款貯蓄金1項同上	鬼脇村役場	1927	昭和2年	25	17	0.1			学校営繕基本財産

番号	所蔵別	大分類	文書名	作者名	西暦	和暦	縦寸	横寸	厚さ	保存期間	注記	備考
6304	II	B	第1款積立金1項水道営繕積立金	鬼脇村役場	1936	昭和11年度	25	17	0.1			水道特別会計、臨時部
6310	II	B	第1款積立金穀1項水道営繕積立金	鬼脇村役場	1931	昭和6年度	25	17	0.1			臨時部、特別会計、水道特別会計
6503	II	B	第1款積立金穀1項水道営繕積立金	鬼脇村役場	1935	昭和10年度	25	17	0.1			水道特別会計、臨時部
6103	II	B	第1款積立金穀1項水道営繕積立金	鬼脇村役場	1937	昭和12年	24	17	0.2			水道特別会計 臨時部
6234	II	B	第1款積立金穀1項水道営繕積立金	鬼脇村役場	1940	昭和15年度	25	17	0.1			水道特別会計
6191	II	B	第1款積立金穀1項水道営繕積立金	鬼脇村役場	1941	昭和16年	25	17	0.1			水道特別会計 臨時部
5202	II	B	第1款積立金穀1項水道営繕積立金	鬼脇村役場	1942	昭和17年	25	17	0.1			臨時部 水道特別会計
4398	II	B	第1款特別会計繰入金1項同上	鬼脇村役場	1927	昭和2年	25	17	0.1			普通基本財産
6931	II	B	第1款土木費1項道路橋梁費	鬼脇村役場	1929	昭和4年度	25	17	0.1			臨時部
6145	II	B	第1款土木費1項道路橋梁費	鬼脇村役場	1936	昭和11年度	25	17	0.2			臨時部
6150	II	B	第1款土木費1項道路橋梁費	鬼脇村役場	1939	昭和14年度	25	17	0.1			臨時部
6506	II	B	第1款土木費1項道路橋梁費	鬼脇村役場	1942	昭和17年度	25	17	0.1			
2771	II	B	第1款土木費1項道路橋梁費	鬼脇村役場	1933	昭和8年	25	17	0.1			臨時部
3880	II	B	第1款土木費1項道路橋梁費	鬼脇村役場	1932	昭和7年度	25	17	0.1			臨時部
3867	II	B	第1款発電費1項発電費	鬼脇村役場	1941	昭和16年	25	17	0.1			電気事業特別会計 臨時部
2928	II	B	第1款総係費1項給料	鬼脇村	1941	昭和16年	25	17	0.3			電気事業特別会計
2312	II	B	第1款村税3項独立税3目自転車税	鬼脇村役場	1944	昭和19年	16	9	1.8			
7727	II	B	第1款村税3項独立税3目自転車税	鬼脇村役場	1945	昭和19年度	18	10	2.8			督促前納入分
4329	II	B	第1款村税第1項普通税第3目自動税	鬼脇村役場	1951	昭和26年	19	13	3			
3534	II	B	第1款役場費1項修繕費	鬼脇村	1928	昭和3年	24	17	0.1			臨時部
3812	II	B	第1款役場費4項修繕費	鬼脇村役場	1925	大正14年	25	17	0.1			
5543	II	B	第1款会議費1項費用弁償	鬼脇村役場	1931	昭和6年	25	17	0.2			各村組合
5478	II	B	第1款議会議費第1項村議費	鬼脇村役場	1954	昭和29年度	27	20	1.7			
5545	II	B	第1款基本財産支消補填金1項同上	鬼脇村役場	1928	昭和3年	24	17	0.1			船入潤特別会計 臨時部
5781	II	B	第1款業務費1項給料	鬼脇村	1937	昭和12年	24	17	0.2			電気事業特別会計
5430	II	B	第1款漁業権買収費1項漁業権買収費	鬼脇村役場	1921	大正10年度	25	17	0.1			10号 各村組合 臨時部
5650	II	B	第1款漁業権買収費1項漁業権買収費	鬼脇村役場	1922	大正11年度	25	17	0.1			9号 各村組合 臨時部
5649	II	B	第1款組合事務費2項雑給	鬼脇村役場	1925	大正13年度	25	17	0.1			2号 各村組合
5830	II	B	第1款繰入金1項繰入金	鬼脇村役場	1938	昭和13年	25	17	0.2			普通基本財産
5843	II	B	第1款繰入金1項繰入金	鬼脇村役場	1942	昭和17年	25	17	0.1			普通基本財産
5767	II	B	第1款繰入金1項同上	鬼脇村	1929	昭和4年	24	17	0.1			普通基本財産 臨時部
5553	II	B	第1款公債費1項公債費	鬼脇村役場	1932	昭和7年	25	17	0.1			鬼脇漁業組合貸付金特別会計
5425	II	B	第1款国庫弁償金1項同上	鬼脇村役場	1926	大正15年度	24	16	0.1			28号 臨時部
5579	II	B	第1款雑支出1項雑支出	鬼脇村役場	1943	昭和18年	25	17	0.1			電気事業特別会計 臨時部
5585	II	B	第1款事務所費1項俸給	鬼脇村役場	1944	昭和19年	25	17	0.1			
823	II	C	第1款事務所費1項俸給諸給	鬼脇村国民健康保険組合	1946	昭和21年	25	17	0.2			
820	II	C	第1款事務所費2項所費	鬼脇村国民健康保険組合	1946	昭和21年	25	17	0.2			
5468	II	B	第1款事務所費3項需用費	鬼脇村役場	1931	昭和6年度	25	17	0.6			船入潤特別会計

番号	所蔵別	大分類	文書名	作者名	西暦	和暦	縦寸	横寸	厚さ	保存期間	注記	備考
5630	II	B	第1款事務費1項給料	鬼脇村役場	1932	昭和7年度	25	17	0.3			船入澗特別会計
5844	II	B	第1款事務費1項雑給	鬼脇村役場	1942	昭和17年	25	17	0.5			水道特別会計
5901	II	B	第1款事務費1項事務費	鬼脇村役場	1947	昭和22年	25	17	0.1			水道特別会計
5533	II	B	第1款事務費3項需用費	鬼脇村役場	1928	昭和3年	24	16	1			船入澗特別会計
5556	II	B	第1款事務費2項雑給	鬼脇村役場	1933	昭和8年	25	17	0.3			船入澗特別会計
5422	II	B	第1款事務費2項需用費	鬼脇村役場	1926	大正15年度	44	16	0.1			34号 水道特別会計
5528	II	B	第1款事務費2項需用費	鬼脇村役場	1932	昭和7年	25	17	0.1			水道特別会計
5573	II	B	第1款事務費2項需用費	鬼脇村役場	1943	昭和18年	25	17	0.1			水道特別会計
5546	II	B	第1款事務費4項修繕費	鬼脇村役場	1928	昭和3年	24	17	0.2			船入澗特別会計
5449	II	B	第1款神社費2項供進金	鬼脇村役場	1943	昭和18年	25	17	0.4			
5485	II	B	第1款神社費1項神社費	鬼脇村役場	1923	大正12年度	24	16	0.1			
5647	II	B	第1款神社費1項神社費	鬼脇村役場	1924	大正13年度	25	17	0.2			27号
5448	II	B	第1款神社費1項神社幣帛費	鬼脇村役場	1943	昭和18年	25	17	0.1			
5760	II	B	第1款神社費1項神饌幣帛料	鬼脇村	1928	昭和3年	24	17	0.1			
5469	II	B	第1款神社費1項神饌幣帛料	鬼脇村役場	1940	昭和15年度	25	17	0.1			
5757	II	B	第1款神社費1項同上	鬼脇村	1927	昭和2年	24	17	0.1			
5463	II	B	第1款神社費3項需用費	鬼脇村役場	1943	昭和18年	25	17	0.1			
5609	II	B	第1款水道工事費1項水道工事費	鬼脇村役場	1923	大正12年	24	17	0.2			
5608	II	B	第1款蓄積金1項蓄積金	鬼脇村役場	1923	大正12年	24	17	0.1			水道営繕特別会計
5766	II	B	第1款蓄積金1項蓄積金	鬼脇村	1929	昭和4年	24	17	0.1			学校営繕基本財産
5467	II	B	第1款蓄積金1項蓄積金	鬼脇村役場	1931	昭和6年度	25	17	0.1			普通基本財産
5842	II	B	第1款蓄積金1項蓄積金	鬼脇村役場	1942	昭和17年	25	17	0.1			普通基本財産
5471	II	B	第1款築設費1項築設費	鬼脇村役場	1934	昭和9年度	25	17	0.3			昆布礁特別会計
5529	II	B	第1款積立金穀1項水道営繕積立金	鬼脇村役場	1932	昭和7年	25	17	0.2			水道特別会計 臨時部
5831	II	B	第1款積立金穀1項水道営繕積立費	鬼脇村役場	1938	昭和13年	25	17	0.1			水道特別会計 臨時部
5470	II	B	第1款積立費穀1項水道営繕積立金	鬼脇村役場	1934	昭和9年度	25	17	0.1			水道特別会計
6116	II	B	第1款業務費2項雑給	鬼脇村役場	1941	昭和16年	25	17	2.2			電気事業特別会計
6111	II	B	第1款事務費1項雑給	鬼脇村役場	1939	昭和14年	25	17	0.2			水道特別会計
6118	II	B	第1款事務費1項雑給	鬼脇村役場	1941	昭和16年	25	17	1.9			水道特別会計
6117	II	B	第1款総係費1項雑出	鬼脇村役場	1941	昭和16年	25	17	0.1			電気事業特別会計 臨時部
6104	II	B	第1款土木費1項道路橋梁費	鬼脇村役場	1937	昭和12年	25	17	0.2			臨時部
5375	II	B	第1款業務費3項需用費	鬼脇村役場	1942	昭和17年	25	17	1			電気事業特別会計
4405	II	B	第1款事務費2項雑給	鬼脇村役場	1932	昭和7年	25	17	1			船澗特別会計
5404	II	B	第1款事務費2項需用費	鬼脇村役場	1939	昭和8年	24	17	0.1			水道特別会計
6115	II	B	第1款神社費3項需用費	鬼脇村役場	1941	昭和16年	25	17	0.1			
4393	II	B	第1款組合事務費2項雑給	鬼脇村役場	1927	昭和2年	25	17	0.2			各村組合
4330	II	B	第1款村税第1項普通税第4目荷車税	鬼脇村役場	1951	昭和26年	19	13	2			
4331	II	B	第1款村税第1項普通税第5目電気ガス税	鬼脇村役場	1951	昭和26年	19	13	0.5			

番号	所蔵別	大分類	文書名	作者名	西暦	和暦	縦寸	横寸	厚さ	保存期間	注記	備考
4333	II	B	第1款村税第1項普通税第7目接客人税	鬼脇村役場	1951	昭和26年	19	13	1			
4332	II	B	第1款村税第1項普通税第6目広告税	鬼脇村役場	1951	昭和26年	19	13	1			
4334	II	B	第1款村税第2項法定外普通税第1目犬税	鬼脇村役場	1951	昭和26年	19	13	1			
4335	II	B	第1款村税第2項法定外普通税第2目ミシシ税	鬼脇村役場	1951	昭和26年	19	13	0.5			
5799	II	B	第1種事業税納税義務者調	鬼脇村役場	1949	昭和24年	26	18	2			
6347	II	B	第2款維持管理費1項維持管理費	鬼脇村役場	1934	昭和9年度	25	17	0.2			船入潤特別会計
3691	II	B	第2款維持管理費1項維持管理費1目維持管理費	鬼脇村役場	1942	昭和17年	25	17	0.2			船入潤特別会計
6166	II	B	第2款維持管理費1項管理費	鬼脇村役場	1938	昭和13年	25	17	0.2			船入潤特別会計
5136	II	B	第2款維持費1項維持費	鬼脇村役場	1932	昭和7年	25	17	0.5			水道特別会計
5140	II	B	第2款維持費1項維持費	鬼脇村役場	1933	昭和8年	25	17	0.3			水道特別会計
4643	II	B	第2款維持費1項維持費	鬼脇村役場	1937	昭和12年度	25	17	0.1			水道特別会計
3480	II	B	第2款維持費1項維持費	鬼脇村役場	1934	昭和9年度	25	17	0.2			水道特別会計
7013	II	B	第2款維持費1項維持費	鬼脇村役場	1936	昭和11年度	25	17	0.1			水道特別会計
6502	II	B	第2款維持費1項維持費	鬼脇村役場	1935	昭和10年度	25	17	0.2			水道特別会計
6221	II	B	第2款維持費1項維持費	鬼脇村役場	1939	昭和14年度	25	17	0.2			水道特別会計
4464	II	B	第2款会議費1項会議費	鬼脇村役場	1944	昭和19年	25	18	0.5			
368	II	B	第2款会議費1項会議費	鬼脇村役場	1945	昭和20年	25	17	0.2			
3027	II	B	第2款会議費1項雑給	鬼脇村役場	1928	昭和3年	25	17	0.1			各村組合
4477	II	B	第2款会議費1項雑給	鬼脇村役場	1925	大正14年	24	17	0.3			
4401	II	B	第2款会議費1項雑給	鬼脇村役場	1927	昭和2年	25	17	0.2			各村組合
380	II	B	第2款会議費1項費用弁償	鬼脇村役場	1928	昭和3年	25	17	0.3			計金250円也
3920	II	B	第2款会議費1項費用弁償	鬼脇村役場	1929	昭和4年	25	17	0.1			
3082	II	B	第2款会議費1項費用弁償	鬼脇村役場	1930	昭和5年	25	17	0.3			
3854	II	B	第2款会議費1項費用弁償	鬼脇村役場	1931	昭和6年度	25	17	0.1			
3676	II	B	第2款会議費1項費用弁償	鬼脇村役場	1939	昭和14年	25	17	0.7			
6951	II	B	第2款会議費1項費用弁償	鬼脇村役場	1935	昭和10年度	25	17	0.3			
6120	II	B	第2款会議費1項費用弁償	鬼脇村役場	1941	昭和16年	25	17	2			
5377	II	B	第2款会議費1項費用弁償	鬼脇村役場	1942	昭和17年	25	17	1			
2810	II	B	第2款会議費1項費用弁償	鬼脇村	1954	昭和29年	25	17	0.2			
3963	II	B	第2款会議費1項費用弁償1目議員費用弁償	鬼脇村役場	1932	昭和7年度	25	17	0.1			
4530	II	B	第2款会議費1項雑給	鬼脇村役場	1929	昭和4年度	28	20	0.1			各村組合
4604	II	B	第2款会議費1項費用弁償	鬼脇村役場	1933	昭和8年	25	17	0.3			
4805	II	B	第2款会議費1項費用弁償	鬼脇村役場	1937	昭和12年	25	17	0.3			
4705	II	B	第2款会議費1項費用弁償	鬼脇村役場	1938	昭和13年	25	17	0.5			
7703	II	B	第2款会議費2項需用費	鬼脇村役場	1935	昭和10年度	25	17	0.2			
4694	II	B	第2款会議費2項需用費	鬼脇村役場	1936	昭和11年	25	17	0.1			
4704	II	B	第2款会議費2項需用費	鬼脇村役場	1938	昭和13年	25	17	0.1			
6507	II	B	第2款会議費2項需用費	鬼脇村役場	1942	昭和17年度	25	17	0.1			

番号	所蔵別	大分類	文書名	作者名	西暦	和暦	縦寸	横寸	厚さ	保存期間	注記	備考
2812	II	B	第2款会議費2項需用費	鬼脇村	1954	昭和29年	25	17	0.2			
3919	II	B	第2款会議費2項需用費	鬼脇村役場	1929	昭和4年	25	17	0.1			
4804	II	B	第2款会議費2項需用費	鬼脇村役場	1937	昭和12年	25	17	0.1			
3800	II	B	第2款基本財産支消補充金1項同上	鬼脇村役場	1921	大正10年	25	17	0.1			臨時部
3066	II	B	第2款基本財産支消補填費1項同上	鬼脇村役場	1924	大正13年	25	17	0.1			臨時部
4485	II	B	第2款基本財産支消補填費1項同上	鬼脇村役場	1922	大正11年	25	17	0.1			臨時部
2743	II	B	第2款組合会費1項組合会費	鬼脇村役場	1945	昭和20年	26	18	0.4			
5151	II	B	第2款組合会費1項費用弁償	鬼脇村役場	1944	昭和19年	25	17	0.2			
3473	II	B	第2款公債費	鬼脇村役場	1934	昭和9年度	25	17	0.1			昆布礁特別会計
7012	II	B	第2款公債費1項元金償還2項利子	鬼脇村役場	1936	昭和11年度	25	17	0.3			船入澗特別会計
6501	II	B	第2款公債費1項利子	鬼脇村役場	1931	昭和6年度	25	17	0.1			昆布礁特別会計
4599	II	B	第2款公債費1項元金償還1目元金償還	鬼脇村役場	1933	昭和8年	表紙なし					
2897	II	B	第2款公債費2項利子	鬼脇村役場	1933	昭和8年	25	18	0.1			昆布礁特別会計
4600	II	B	第2款公債費2項利子1目利子	鬼脇村役場	1933	昭和8年	表紙なし					
4419	II	B	第2款工事費1項工事費	鬼脇村役場	1935	昭和10年	25	17	9			船入澗特別会計
5378	II	B	第2款工事費1項工事費	鬼脇村役場	1942	昭和17年	25	17	0.2			臨時部 電気事業特別会計
2811	II	B	第2款工事費1項工事費	鬼脇村	1954	昭和29年	25	17	0.2			船入澗特別会計
5186	II	B	第2款工事費1項工事費1目工事費	鬼脇村役場	1931	昭和6年	25	17	0.6			船入澗特別会計
3624	II	B	第2款工事費1項工事費1目工事費	鬼脇村役場	1932	昭和7年	25	17	0.2			船入澗特別会計
3628	II	B	第2款工事費1項工事費2目器具器械費	鬼脇村役場	1932	昭和7年	25	17	0.2			船入澗特別会計
2926	II	B	第2款工事費1項工事費2目器具器械費	鬼脇村	1930	昭和5年	25	17	2			船入澗特別会計
4411	II	B	第2款工事費1項工事費2目南防波堤費	鬼脇村役場	1933	昭和8年	25	17	0.5			船入澗特別会計
2882	II	B	第2款工事費1項工事費3目防波堤費	鬼脇村役場	1929	昭和4年度	25	17	3.5			船入澗特別会計
4220	II	B	第2款工事費1項工事費3目南防波堤費	鬼脇村	1931	昭和6年	26	17	1			船入澗特別会計
6159	II	B	第2款工事費1項工事費3目南防波堤費	鬼脇村役場	1932	昭和7年	25	17	0.2			
2500	II	B	第2款工事費1項工事費4目北防波堤費	鬼脇村役場	1930	昭和5年	27	17	0.4			
3021	II	B	第2款工事費1項工事費4目定偏夫料5月賞与	鬼脇村役場	1929	昭和4年	25	17	0.2			船入澗特別会計
2927	II	B	第2款工事費1項工事費6目浚渫費	鬼脇村	1931	昭和6年	25	17	0.5			船入澗特別会計
4603	II	B	第2款工事費1項工事費1目器具器械費	鬼脇村役場	1933	昭和8年	25	17	0.5			船入澗特別会計
4841	II	B	第2款工事費1項工事費3目南防波堤費	鬼脇村役場	1931	昭和6年	表紙なし	表紙なし	表紙なし			
4809	II	B	第2款工事費1項工事費3目南防波堤費	鬼脇村役場	1937	昭和12年	25	17	1.5			船入澗特別会計
4842	II	B	第2款工事費1項工事費4目北防波堤費	鬼脇村役場	1931	昭和6年	表紙なし	表紙なし	表紙なし			
4843	II	B	第2款工事費1項工事費5目埋築費	鬼脇村役場	1931	昭和6年	表紙なし	表紙なし	表紙なし			
3884	II	B	第2款工事費1項工事費5目埋築費	鬼脇村役場	1932	昭和7年度	25	17	0.4			船入澗特別会計
4844	II	B	第2款工事費1項工事費6目浚渫費	鬼脇村役場	1931	昭和6年	表紙なし	表紙なし	表紙なし			
3885	II	B	第2款工事費1項工事費6目港燈費	鬼脇村役場	1932	昭和7年度	25	17	0.1			船入澗特別会計
3886	II	B	第2款工事費2項設備及修繕費1目設備及修繕費	鬼脇村役場	1932	昭和7年度	25	17	0.1			船入澗特別会計
2891	II	B	第2款工事費5項雑給	鬼脇村役場	1928	昭和3年	24	17	0.2			船入澗特別会計

番号	所蔵別	大分類	文書名	作者名	西暦	和暦	縦寸	横寸	厚さ	保存期間	注記	備考
3690	II	B	第2款国民学校営繕費1項修繕費	鬼脇村役場	1942	昭和17年	25	17	0.4			臨時部
2933	II	B	第2款国民学校営繕費1項小学校設備費	鬼脇村	1941	昭和16年	26	17	0.2			臨時部
6193	II	B	第2款国民学校営繕費2項修繕費	鬼脇村役場	1941	昭和16年	25	17	0.3			臨時部
4624	II	B	第2款財産買得費1項財産買得費	鬼脇村役場	1936	昭和11年	25	17	0.1			電気事業特別会計
4463	II	B	第2款財産費1項積立金穀積立金	鬼脇村役場	1944	昭和19年	25	17	0.1			水道特別会計
5150	II	B	第2款財産費1項積立金穀積立費	鬼脇村役場	1944	昭和19年	25	17	0.1			電気事業特別会計
3978	II	B	第2款財産費1項積立金穀積立費	鬼脇村役場	1948	昭和23年	25	17	0.1			水道特別会計
825	II	B	第2款財産費1項積立金穀積立金	鬼脇村	1946	昭和21年	24	17	0.1			
826	II	B	第2款財産費1項積立金穀積立金	鬼脇村	1946	昭和21年	24	17	0.2			
5898	II	B	第2款財産費1項積立金穀積立費	鬼脇村役場	1947	昭和22年	25	17	0.1			水道特別会計
4406	II	B	第2款雑支出1項過年度支出	鬼脇村役場	1932	昭和7年	25	17	1			昆布礁特別会計
6153	II	B	第2款雑支出1項過年度諸払戻	鬼脇村役場	1939	昭和14年度	25	17	0.2			昆布礁特別会計
4019	II	B	第2款雑支出2項雑支出	鬼脇村役場	1922	昭和12年度	25	17	0.1			
6148	II	B	第2款雑支出2項雑支出	鬼脇村役場	1939	昭和14年度	25	17	0.1			昆布礁特別会計
3589	II	B	第2款雑支出2項雑支出1目雑出	鬼脇村役場	1932	昭和7年度	25	17	0.1			昆布礁
4096	II	B	第2款雑支出1項雑支出	鬼脇村役場	1941	昭和16年	25	18	0.1			昆布礁特別会計
819	II	B	第2款事務所費2項医療共済組合納付金	鬼脇村	1946	昭和21年	25	17	0.4			
3286	II	B	第2款事務費1項給料	鬼脇村役場	1933	昭和8年度	25	17	0.3			各村組合
3469	II	B	第2款事務費1項給料	鬼脇村役場	1934	昭和9年度	25	17	0.2			各村組合
4556	II	B	第2款事務費1項給料	鬼脇村役場	1932	昭和7年	25	17	0.3			各村組合
4609	II	B	第2款事務費1項給料	鬼脇村役場	1935	昭和10年	25	17	0.4			各村組合
3084	II	B	第2款事務費2項雑給	鬼脇村役場	1930	昭和5年	25	17	0.2			各村組合
4410	II	B	第2款事務費2項雑給	鬼脇村役場	1933	昭和8年	25	17	0.1			各村組合
3470	II	B	第2款事務費2項雑給	鬼脇村役場	1934	昭和9年度	25	17	0.2			各村組合
4557	II	B	第2款事務費2項雑給	鬼脇村役場	1932	昭和7年	25	17	0.2			各村組合
4610	II	B	第2款事務費2項雑給	鬼脇村役場	1935	昭和10年	25	17	0.1			各村組合
7705	II	B	第2款事務費3項需用費	鬼脇村役場	1934	昭和9年度	25	17	0.2			各村組合
4558	II	B	第2款事務費3項需用費	鬼脇村役場	1932	昭和7年	25	17	0.2			各村組合
4611	II	B	第2款事務費3項需用費	鬼脇村役場	1935	昭和10年	25	17	0.2			各村組合
7187	II	B	第2款小学校営繕費1項修繕費	鬼脇村役場	1931	昭和6年	25	17	0.2			臨時部
6949	II	B	第2款小学校営繕費1項修繕費	鬼脇村役場	1935	昭和10年度	25	17	0.5			臨時部
5145	II	B	第2款小学校営繕費1項修繕費	鬼脇村役場	1936	昭和11年	25	17	0.5			臨時部
7190	II	B	第2款小学校営繕費1項修繕費1目校舍修繕費	鬼脇村役場	1938	昭和13年	25	17	0.4			
4641	II	B	第2款小学校営繕費1項修繕費	鬼脇村役場	1937	昭和12年度	25	17	0.4			臨時部
3083	II	B	第2款小学校費1項修繕費	鬼脇村役場	1930	昭和5年	25	17	0.3			臨時部
2813	II	B	第2款小学校費1項修繕費	鬼脇村	1954	昭和29年	25	17	0.5			臨時部
7724	II	B	第2款使用料及手数料1項使用料4目堤塘使用料	鬼脇村役場	1940	昭和15年度	18	10	0.3			
3749	II	B	第2款諸税及負担1項書税	鬼脇村役場	1924	大正13年	25	17	0.2			各村組合

番号	所蔵別	大分類	文書名	作者名	西暦	和暦	縦寸	横寸	厚さ	保存期間	注記	備考
3767	II	B	第2款積戻金1項積戻金	鬼脇村役場	1941	昭和16年	25	17	0.1			船入澗特別会計
5203	II	B	第2款積戻金1項積戻金1目水道営繕積立金支消積戻金	鬼脇村役場	1942	昭和17年	25	17	0.1			臨時部 水道特別会計
6693	II	B	第2款選挙費1項選挙管理委員会費	鬼脇村役場	1949	昭和24年度	27	20	0.2			
7721	II	B	第2款前年度繰越金1項同上1目前年度繰越金	鬼脇村役場	1937	昭和12年度	1	10	0.2			電気事業特別会計
3610	II	B	第2款総係費1項給料	鬼脇村役場	1937	昭和12年	25	17	0.2			電気事業特別会計
3609	II	B	第2款総係費2項雑給	鬼脇村役場	1937	昭和12年	25	17	0.2			電気事業特別会計
3677	II	B	第2款総係費2項雑給	鬼脇村役場	1939	昭和14年	25	17	0.2			電気事業特別会計
3765	II	B	第2款総係費3項修繕費	鬼脇村役場	1941	昭和16年	25	17	0.1			電気事業特別会計
3856	II	B	第2款総係費3項需用費	鬼脇村役場	1938	昭和13年度	25	17	0.1			電気事業特別会計
3766	II	B	第2款総係費4項雑出	鬼脇村役場	1941	昭和16年	25	17	0.1			電気事業特別会計
4623	II	B	第2款総係費1項給料	鬼脇村役場	1936	昭和11年	25	17	0.2			電気事業特別会計
4625	II	B	第2款総係費2項雑給	鬼脇村役場	1936	昭和11年	25	17	0.2			電気事業特別会計
4626	II	B	第2款総係費3項雑費出	鬼脇村役場	1936	昭和11年	25	17	0.1			電気事業特別会計
4644	II	B	第2款総係費5項雑出	鬼脇村役場	1937	昭和12年度	25	17	0.1			電気事業特別会計
6236	II	B	第2款総係費2項雑給	鬼脇村役場	1940	昭和15年度	25	17	0.2			電気事業特別会計
6119	II	B	第2款総係費2項雑給	鬼脇村役場	1941	昭和16年	25	17	2.2			電気事業特別会計
6106	II	B	第2款総係費3項需用費	鬼脇村役場	1937	昭和12年	25	17	0.2			電気事業特別会計
5201	II	B	第2款総係費4項雑出	鬼脇村役場	1942	昭和17年	25	17	0.2			電気事業特別会計
3223	II	B	第2款蓄積金1項蓄積金	鬼脇村役場	1930	昭和5年	25	17	0.1			普通基本財産
6219	II	B	第2款積戻金1項積戻金	鬼脇村役場	1939	昭和14年度	25	17	0.1			船入澗特別会計
831	II	B	第2款統計調査費 1項統計調査費	鬼脇村	1946	昭和21年	25	17	0.6			
6149	II	B	第2款配電費1項同上	鬼脇村役場	1939	昭和14年度	25	17	0.1			電気事業特別会計 臨時部
3870	II	B	第2款配電費1項配電費	鬼脇村役場	1941	昭和16年	25	17	0.1			電気事業特別会計 臨時部
5379	II	B	第2款総係費1項給料	鬼脇村役場	1942	昭和17年	25	17	0.2			電気事業特別会計
6192	II	B	第2款補填金1項補填金	鬼脇村役場	1941	昭和16年	25	17	0.1			水道特別会計 臨時部
2895	II	B	第2款村債費1項同上	鬼脇村役場	1927	昭和2年	24	17	0.1			鬼脇漁業組合 貸付金特別会計
6334	II	B	第2款役場費1項給料諸給	鬼脇村役場	1946	昭和21年	25	17	5.3			
6796	II	B	第2款役場費1項給料諸費	鬼脇村役場	1947	昭和22年度	26	18	5			
3449	II	B	第2款役場費1項役場職員費	鬼脇村役場	1949	昭和24年	27	20	7.8			
2807	II	B	第2款役場費1項役場職員費	鬼脇村	1954	昭和29年	28	21	7			
5221	II	B	第2款役場費1項役場職員費	鬼脇村役場	1956	昭和31年	25	17	4.2			
3982	II	B	第2款役場費1項役場費	鬼脇村役場	1948	昭和23年	26	19	8.1			
6075	II	B	第2款役場費2項営繕費	鬼脇村役場	1951	昭和26年	27	17	0.2			
5223	II	B	第2款役場費2項恩給組合給付金	鬼脇村役場	1947	昭和22年	25	17	0.2			
2799	II	B	第2款役場費2項雑給	鬼脇村役場	1926	大正15年度	25	17	2.3			3号
4010	II	B	第2款役場費2項雑給	鬼脇村役場	1922	大正11年度	25	17	1.6			3
2941	II	B	第2款役場費2項雑給	鬼脇村	1924	大正13年	24	17	2			
3976	II	B	第2款役場費2項営繕費	鬼脇村役場	1948	昭和23年	25	17	0.1			

番号	所蔵別	大分類	文書名	作者名	西暦	和暦	縦寸	横寸	厚さ	保存期間	注記	備考
2627	II	B	第2款役場費3項諸費	鬼脇村役場	1949	昭和24年度	27	19	1.3			
3781	II	B	第2款役場費3項諸費	鬼脇村役場	1951	昭和26年	28	20	1.5			
3866	II	B	第2款役場費3項庁費	鬼脇村役場	1924	大正13年	24	17	2.0			
3245	II	B	第2款役場費3項廳費	鬼脇村役場	1921	大正10年	25	17	3.0			
5278	II	B	第2款役場費3項庁費	鬼脇村役場	1922	大正11年度	25	17	2.6			4
3968	II	B	第2款役場費3項庁費	鬼脇村役場	1925	大正14年度	25	17	2.5			
3244	II	B	第2款役場費4項修繕費	鬼脇村役場	1921	大正10年	25	17	0.2			
2942	II	B	第2款役場費4項修繕費	鬼脇村	1924	大正13年	25	17	0.2			
5242	II	B	第2款役場費4項修繕費	鬼脇村役場	1922	大正11年	27	39	0.1			
6548	II	B	第2款役場費4項場費	鬼脇村役場	1946	昭和21年	26	18	2.5			
6331	II	B	第2款役場費4項場費	鬼脇村役場	1947	昭和22年	25	17	2.4			
6874	II	B	第2款役場費第1項役場職員費	鬼脇村役場	1950	昭和25年度	26	19	9			
6356	II	B	第2款役場費第1項役場職員費	鬼脇村役場	1951	昭和26年度	27	19	9.4			
5283	II	B	第2款役場費第1項役場職員費	鬼脇村役場	1954	昭和29年度	27	20	5.8			第1号
4635	II	B	第2款役場費第1項役場職員費	鬼脇村役場	1953	昭和28年度	27	20	6			
6869	II	B	第2款役場費第2項當繕費	鬼脇村役場	1950	昭和25年度	26	19	0.3			
6868	II	B	第2款役場費第3項諸費	鬼脇村役場	1950	昭和25年度	26	19	0.8			
5771	II	B	第2項工事費1項工事費4目北防波堤費	鬼脇村	1931	昭和6年	24	17	0.3			船入澗特別会計
5773	II	B	第2項工事費1項工事費5目埋築費	鬼脇村	1931	昭和6年	24	17	0.3			船入澗特別会計
5772	II	B	第2項工事費1項工事費8目賞典	鬼脇村	1931	昭和6年	24	17	0.1			船入澗特別会計
5466	II	B	第2款維持費1項維持費	鬼脇村役場	1931	昭和6年度	25	17	0.2			水道特別会計
5432	II	B	第2款維持費1項維持費	鬼脇村役場	1942	昭和17年	25	17	0.1			水道特別会計
5450	II	B	第2款維持費1項維持費	鬼脇村役場	1943	昭和18年	25	17	0.2			水道特別会計
5445	II	B	第2款会議費2項需用費	鬼脇村役場	1943	昭和18年	25	17	0.1			
5895	II	B	第2款会議費1項費用弁償	鬼脇村役場	1943	昭和18年	25	17	0.4			
5426	II	B	第2款基本財産支消金補填金1項同上	鬼脇村役場	1926	大正15年度	24	17	0.1			29号
5456	II	B	第2款基本財産支消補填金1項同上	鬼脇村役場	1927	昭和2年	24	17	0.1			臨時部
5611	II	B	第2款基本財産支消補填費1項同上	鬼脇村役場	1923	大正12年	24	17	0.1			臨時部
5431	II	B	第2款漁場調査費1項漁場調査費	鬼脇村役場	1921	大正10年度	25	17	0.1			11号 各村組合 臨時部
5547	II	B	第2款工事費2項器具器械費	鬼脇村役場	1928	昭和3年	24	17	0.5			船入澗特別会計
5548	II	B	第2款工事費1項工事費	鬼脇村役場	1928	昭和3年	24	17	0.3			船入澗特別会計
5530	II	B	第2款工事費1項工事費4目北防波堤費	鬼脇村役場	1932	昭和7年	25	17	0.3			船入澗特別会計
5446	II	B	第2款国民学校當繕費1項修繕費	鬼脇村役場	1943	昭和18年	25	17	0.3			臨時部
5627	II	B	第2款財産費1項積立金穀積立金	鬼脇村役場	1947	昭和22年度	24	17	0.1			電気事業特別会計
5776	II	B	第2款雑支出1項雑支出	鬼脇村	1932	昭和7年	24	17	0.1			鬼脇村漁業組合貸付金特別会計
5845	II	B	第2款雑支出1項雑支出1目雑費	鬼脇村役場	1942	昭和17年	25	17	0.1			昆布礁特別会計
5613	II	B	第2款事務費1項給料	鬼脇村役場	1923	大正12年	24	17	0.1			
5542	II	B	第2款事務費1項雑給	鬼脇村役場	1931	昭和6年	25	17	0.2			各村組合

番号	所蔵別	大分類	文書名	作者名	西暦	和暦	縦寸	横寸	厚さ	保存期間	注記	備考
5612	II	B	第2款事務費3項需用費	鬼脇村役場	1923	大正12年	24	17	0.1			
5540	II	B	第2款事務費3項需用費	鬼脇村役場	1931	昭和6年	25	17	0.2			各村組合
5495	II	B	第2款事務費3項需用費	鬼脇村役場	1933	昭和8年度	25	17	0.2			各村組合
5696	II	B	第2款事務費2項雑給	鬼脇村役場	1923	大正12年	25	17	0.1			
5541	II	B	第2款事務費2項雑給	鬼脇村役場	1931	昭和6年	25	17	0.1			各村組合
5659	II	B	第2款社会及労働施設費	鬼脇村役場	1956	昭和31年	27	20	0.5			
5492	II	B	第2款小学校営繕費1項修繕費	鬼脇村役場	1932	昭和7年度	25	17	0.2			臨時部
5488	II	B	第2款小学校営繕費1項修繕費	鬼脇村役場	1933	昭和8年度	25	17	0.5			臨時部
5840	II	B	第2款小学校学校営繕費1項修繕費	鬼脇村役場	1940	昭和15年	25	17	0.1			
5768	II	B	第2款小学校費営繕費1項修繕費	鬼脇村	1929	昭和4年	24	17	0.3			臨時部
5846	II	B	第2款総係費2項雑給	鬼脇村役場	1942	昭和17年	25	17	0.7			電気事業特別会計
5433	II	B	第2款総係費3項修繕費	鬼脇村役場	1942	昭和17年	25	17	0.1			電気事業特別会計
5574	II	B	第2款積立金1項積立金	鬼脇村役場	1943	昭和18年	25	17	0.1			電気事業特別会計
5516	II	B	第2款配電費1項配電費	鬼脇村役場	1940	昭和15年	24	17	0.1			臨時部
6694	II	B	第2款役場費2項営繕費	鬼脇村役場	1949	昭和24年度	27	20	0.1			
5648	II	B	第2款役場費2項改築費	鬼脇村役場	1928	昭和3年度	25	17	0.1			臨時部
5645	II	B	第2款役場費2項雑給	鬼脇村役場	1921	大正10年度	25	17	2.2			3号
5508	II	B	第2款役場費2項雑給	鬼脇村役場	1923	大正12年	24	17	1.9			
5592	II	B	第2款役場費1項給料	鬼脇村役場	1920	大正9年	24	17	0.5			
5603	II	B	第2款役場費1項給料	鬼脇村役場	1921	大正10年度	24	17	0.6			
5464	II	B	第2款役場費1項給料	鬼脇村役場	1922	大正11年度	25	17	0.7			2号
5486	II	B	第2款役場費1項給料	鬼脇村役場	1923	大正12年度	24	17	1.3			2号
5646	II	B	第2款役場費1項給料	鬼脇村役場	1924	大正13年度	25	17	1			28号
5472	II	B	第2款役場費1項給料	鬼脇村役場	1926	昭和15年度	25	17	0.6			2号
5716	II	B	第2款役場費1項給料	鬼脇村役場	1927	昭和2年	25	17	0.8			
5593	II	B	第2款役場費1項雑給	鬼脇村役場	1920	大正9年	24	17	1.8			
5902	II	B	第2款役場費3項医療共済組合納付金	鬼脇村役場	1947	昭和22年	25	17	0.2			
5465	II	B	第2款役場費3項庁費	鬼脇村役場	1922	大正11年度	25	17	2.9			4号
5421	II	B	第2款役場費3項庁費	鬼脇村役場	1926	大正15年度	25	17	2.4			4号
5715	II	B	第2款役場費3項庁費	鬼脇村役場	1927	昭和2年	25	17	2.5			
5477	II	B	第2款役場費第2項諸費	鬼脇村役場	1954	昭和29年	27	20	1.3			
5610	II	B	第2款役場費4項修繕費	鬼脇村役場	1923	大正12年	24	17	0.1			
5482	II	B	第2款役場費4項修繕費	鬼脇村役場	1926	大正15年度	25	17	0.2			5号
6167	II	B	第2款維持費1項維持費	鬼脇村役場	1938	昭和13年	25	17	0.1			水道特別会計
6121	II	B	第2款維持費1項維持費	鬼脇村役場	1941	昭和16年	25	17	0.1			
4407	II	B	第2款雑支出2項一時借入金利子	鬼脇村役場	1928	昭和7年	25	17	0.2			昆布礁特別会計
6077	II	B	第2款役場費3項雑給	鬼脇村役場	1939	昭和14年	25	17	3			
6146	II	B	第3款維持管理費1項維持管理費	鬼脇村役場	1939	昭和14年度	25	17	0.2			船入潤特別会計

番号	所蔵別	大分類	文書名	作者名	西暦	和暦	縦寸	横寸	厚さ	保存期間	注記	備考
6233	II	B	第3款維持管理費1項維持管理費	鬼脇村役場	1940	昭和15年度	25	17	0.1			船入澗特別会計
7015	II	B	第3款維持管理費1項同上	鬼脇村役場	1936	昭和11年度	25	17	1.5			船入澗特別会計
3768	II	B	第3款維持費1項維持管理費	鬼脇村役場	1941	昭和16年	25	17	0.1			船入澗特別会計
3068	II	B	第3款維持費1項維持費	鬼脇村役場	1924	大正13年	25	17	0.2			水道特別会計
4465	II	B	第3款維持費1項維持費	鬼脇村役場	1944	昭和19年	25	18	0.2			水道特別会計
5369	II	B	第3款維持費2項當繕費	鬼脇村役場	1949	昭和24年	27	20	0.3			水道特別会計
3757	II	B	第3款会議費1項雑給	鬼脇村役場	1920	大正9年	25	17	0.2			
3301	II	B	第3款会議費1項雑給	鬼脇村役場	1921	大正10年	25	17	0.3			
5243	II	B	第3款会議費1項雑給	鬼脇村役場	1922	大正11年	27	39	0.4			
2943	II	B	第3款会議費1項雑給	鬼脇村	1924	大正13年	25	17	0.4			
4397	II	B	第3款会議費1項雑給	鬼脇村役場	1927	昭和2年	25	17	0.4			
3758	II	B	第3款会議費2項需用費	鬼脇村役場	1920	大正9年	25	17	0.1			
3242	II	B	第3款会議費2項需用費	鬼脇村役場	1921	大正10年	24.5	16	0.2			
5244	II	B	第3款会議費2項需用費	鬼脇村役場	1922	大正11年	27	39	0.1			
4479	II	B	第3款会議費2項需用費	鬼脇村役場	1925	大正14年	24	17	0.1			
2880	II	B	第3款会議費2項需用費	鬼脇村役場	1927	昭和2年度	26	17	0.2			
6297	II	B	第3款会議費2項需用費	鬼脇村役場	1938	昭和13年度	25	17	0.1			33
3631	II	B	第3款隔離病舎費1項建築費	鬼脇村役場	1935	昭和10年	25	17	0.2			臨時部
3763	II	B	第3款寄付金1項寄付金	鬼脇村役場	1921	大正10年	25	17	0.1			臨時部
5342	II	B	第3款教育費1項建築費	鬼脇村役場	1920	大正9年	24	29	0.1			臨時部
5228	II	B	第3款公納金1項公納金1目公納金	鬼脇村役場	1945	昭和20年	16	20	0.1			電気事業組合
3224	II	B	第3款繰入金1項繰入金	鬼脇村役場	1930	昭和5年	25	17	0.2			水道特別会計
6313	II	B	第3款繰入金1項同上	鬼脇村役場	1929	昭和4年度	25	17	0.1			水道特別会計
3475	II	B	第3款繰越金 1項前年度繰越金1目決算剰余金	鬼脇村役場	1934	昭和9年度	19	10	0.1			各村組合
3981	II	B	第3款警防費1項消防費	鬼脇村役場	1948	昭和23年	25	17	1.0			
3481	II	B	第3款公債費	鬼脇村役場	1934	昭和9年度	26	17	0.3			船入澗特別会計
7107	II	B	第3款公債費1項元金償還	鬼脇村役場	1931	昭和6年	25	17	0.1			船入澗特別会計
4412	II	B	第3款公債費1項元金償還	鬼脇村役場	1933	昭和8年	25	17	0.2			船入澗特別会計
6504	II	B	第3款公債費1項元金償還2項利子	鬼脇村役場	1935	昭和10年度	25	17	0.3			船入澗特別会計
2870	II	B	第3款公債費1項利子	鬼脇村役場	1929	昭和4年度	25	17	0.2			封筒入り
3888	II	B	第3款公債費1項元金償還1目元金償還	鬼脇村役場	1932	昭和7年度	25	17	0.2			船入澗特別会計
3887	II	B	第3款公債費2項利子	鬼脇村役場	1932	昭和7年度	25	17	0.2			船入澗特別会計
6066	II	B	第3款雑支出1項雑支出	鬼脇村役場	1933	昭和8年	25	17	0.4			水道特別会計
2492	II	B	第3款雑支出1項支出	鬼脇村役場	1935	昭和10年	25	17	0.1			水道特別会計
6072	II	B	第3款雑支出2項雑支出	鬼脇村役場	1934	昭和9年	25	17	0.1			
4689	II	B	第3款雑支出2項雑出	鬼脇村役場	1936	昭和11年	25	17	0.1			船入澗特別会計
2741	II	B	第3款雑支出3項雑費	鬼脇村役場	1938	昭和13年	25	17	0.1			船入澗 特別会計
2348	II	B	第3款雑収入1項雑収入	鬼脇村役場	1937	昭和12年	18	10	1.6			1目 過年度収入 電気事業特別会計

番号	所蔵別	大分類	文書名	作者名	西暦	和暦	縦寸	横寸	厚さ	保存期間	注記	備考
4628	II	B	第3款事業費2項配電費	鬼脇村役場	1936	昭和11年	25	17	1			電気事業特別会計
4627	II	B	第3款事業費2項発電費	鬼脇村役場	1936	昭和11年	25	17	1			電気事業特別会計
4629	II	B	第3款事業費3項需要者屋内費	鬼脇村役場	1936	昭和11年	25	17	0.5			電気事業特別会計
6493	II	B	第3款小学校費1項修繕費	鬼脇村役場	1928	昭和3年度	25	16	0.3			臨時部
2978	II	B	第3款消防費2項消防費	鬼脇村役場	1949	昭和24年度	27	20	1			
3154	II	B	第3款消防費3項営繕費	鬼脇村役場	1949	昭和24年度	27	19	0.2			
6695	II	B	第3款消防費4項諸費	鬼脇村役場	1949	昭和24年度	27	20	0.1			
3057	II	B	第3款消防費第2項消防費	鬼脇村役場	1951	昭和26年	27	20	3			昭和37 消防新開
6875	II	B	第3款消防費第2項消防費	鬼脇村役場	1954	昭和29年度	27	20	2.5			
6872	II	B	第3款消防費第2項消防費	鬼脇村役場	1950	昭和25年度	26	19	1			
6871	II	B	第3款消防費第3項営繕費	鬼脇村役場	1950	昭和25年度	26	19	0.1			
3304	II	B	第3款消防費第4項諸費	鬼脇村役場	1951	昭和26年	28	20	0.5			
6870	II	B	第3款消防費第4項諸費	鬼脇村役場	1950	昭和25年度	26	19	0.2			
3029	II	B	第3款諸税及負担1項諸税	鬼脇村役場	1928	昭和3年	25	17	0.3			各村組合
3085	II	B	第3款諸税及負担1項諸税	鬼脇村役場	1930	昭和5年	25	17	0.4			各村組合
3471	II	B	第3款諸税及負担1項諸税	鬼脇村役場	1934	昭和9年度	25	17	0.2			各村組合
4399	II	B	第3款諸税及負担1項諸税	鬼脇村役場	1927	昭和2年	25	17	0.5			各村組合
4531	II	B	第3款諸税及負担1項諸税	鬼脇村役場	1929	昭和4年度	28	20	0.3			各村組合
4559	II	B	第3款諸税及負担1項諸税	鬼脇村役場	1932	昭和7年	25	17	0.3			各村組合
4612	II	B	第3款諸税及負担1項諸税	鬼脇村役場	1935	昭和10年	25	17	0.3			各村組合
2787	II	B	第3款諸費1項繰入金	鬼脇村役場	1944	昭和19年	25	18	0.1			
2893	II	B	第3款水道営繕基本財産繰入金1項同上	鬼脇村役場	1927	昭和2年	24	17	0.1			水道特別会計
3807	II	B	第3款水道営繕基本財産特別会計繰入金1項同上	鬼脇村役場	1925	大正14年	25	17	0.1			水道特別会計
2800	II	B	第3款水道営繕基本財産特別会計繰入金1項同上	鬼脇村役場	1926	大正15年度	24	16	0.2			35号 水道特別会計
7726	II	B	第3款前年度繰越金1項前年度繰越金1目前年度繰越金	鬼脇村役場	1943	昭和18年度	18	10	0.2			水道特別会計
4810	II	B	第3款村医費1項修繕費	鬼脇村役場	1937	昭和12年	25	17	0.1			臨時部
3769	II	B	第3款電気工事費1項電気工事費	鬼脇村役場	1941	昭和16年	25	17	0.2			電気事業特別会計 臨時部
828	II	B	第3款土木費 2項船入潤維持管理費	鬼脇村	1946	昭和21年	25	17	0.5			
3067	II	B	第3款土木費1項道路橋梁費	鬼脇村役場	1924	大正13年	25	17	0.1			臨時部
3704	II	B	第3款土木費1項道路橋梁費	鬼脇村役場	1946	昭和21年度	26	19	0.3			
4013	II	B	第3款土木費1項道路費	鬼脇村役場	1920	大正9年度	25	17	0.1			37 臨時部
3692	II	B	第3款発電費1項発電費	鬼脇村役場	1942	昭和17年	25	17	1.0			電気事業特別会計
4695	II	B	第3款発電費1項発電費	鬼脇村役場	1937	昭和12年	25	17	1			電気事業特別会計
4754	II	B	第3款発電費1項発電費	鬼脇村役場	1940	昭和15年	25	17	0.5			電気事業特別会計
4090	II	B	第3款発電費1項発電費	鬼脇村役場	1938	昭和13年	25	18	0.6			電気事業特別会計
2494	II	B	第3款発電費1項発電費	鬼脇村役場	1939	昭和14年	25	17	0.3			電気事業特別会計
2934	II	B	第3款発電費1項発電費	鬼脇村	1941	昭和16年	26	17	1			電気事業特別会計
3701	II	B	第3款保険給付金1項療養諸費	鬼脇村役場	1945	昭和20年	25	17.5	0.2			

番号	所蔵別	大分類	文書名	作者名	西暦	和暦	縦寸	横寸	厚さ	保存期間	注記	備考
822	II	C	第3款保険給付金 1項療養諸費	鬼脇村国民健康保険組合	1946	昭和21年	24	16	0.5			
5152	II	B	第3款保険給付金費2項助産費	鬼脇村役場	1944	昭和19年	25	17	0.2			
2473	II	B	第3款保険給付費2項助産諸費	鬼脇村役場	1945	昭和20年度	26	18	0.5			
824	II	C	第3款保険給付費 2項助産諸費	鬼脇村国民健康保険組合	1946	昭和21年	24	16	0.3			
3225	II	B	第3款村医費1項修繕費	鬼脇村役場	1930	昭和5年	25	17	0.2			臨時部
3544	II	B	第3款村医費1項修繕費	鬼脇村	1931	昭和6年	25	17	1.0			臨時部
3626	II	B	第3款村医費1項修繕費	鬼脇村役場	1932	昭和7年	25	17	0.1			臨時部
3235	II	B	第3款村医費1項修繕費	鬼脇村役場	1936	昭和11年	25	17	0.3			
2918	II	B	第3款村医費1項修繕費	鬼脇村役場	1929	昭和4年	25	18	0.2			臨時部
4414	II	B	第3款村医費1項修繕費	鬼脇村役場	1933	昭和8年	25	17	0.1			臨時部
6168	II	B	第3款村医費1項修繕費	鬼脇村役場	1938	昭和13年	25	17	0.1			臨時部
7710	II	B	第3款村医費1項修繕費	鬼脇村役場	1941	昭和16年度	25	17	0.2			臨時部
7707	II	B	第3款村医費2項設築費	鬼脇村役場	1942	昭和17年度	25	17	0.3			臨時部
3298	II	B	第3款役場費1項報酬	鬼脇村役場	1036	昭和11年度	24	16	0.2			
3034	II	B	第3款役場費1項報酬	鬼脇村役場	1929	昭和4年	25	17	0.3			
3087	II	B	第3款役場費1項報酬	鬼脇村役場	1930	昭和5年	25	17	0.3			
3962	II	B	第3款役場費1項報酬	鬼脇村役場	1932	昭和7年度	25	17	0.1			
3908	II	B	第3款役場費1項報酬	鬼脇村役場	1939	昭和14年	25	17	0.2			
5187	II	B	第3款役場費1項報酬	鬼脇村役場	1931	昭和6年	25	17	0.1			
4415	II	B	第3款役場費1項報酬	鬼脇村役場	1933	昭和8年	25	17	0.2			
2876	II	B	第3款役場費1項報酬	鬼脇村役場	1935	昭和10年度	25	17	0.4			
2497	II	B	第3款役場費1項報酬	鬼脇村役場	1941	昭和16年	27	17	0.2			
2816	II	B	第3款役場費1項報酬	鬼脇村	1954	昭和29年	25	17	0.4			
4803	II	B	第3款役場費1項給料諸給	鬼脇村役場	1944	昭和19年	25	17	3.7			
3819	II	B	第3款役場費2項恩給組合納付金	鬼脇村役場	1945	昭和20年	25	17	0.2			
4466	II	B	第3款役場費2項恩給組合納付金	鬼脇村役場	1944	昭和19年	25	18	0.5			
3539	II	B	第3款役場費2項給料	鬼脇村	1030	昭和5年	25	17	1.0			
3533	II	B	第3款役場費2項給料	鬼脇村	1928	昭和3年	24	16	0.5			
3612	II	B	第3款役場費2項給料	鬼脇村役場	1937	昭和12年	25	17	1.0			
3907	II	B	第3款役場費2項給料	鬼脇村役場	1939	昭和14年	25	17	0.8			
3689	II	B	第3款役場費2項給料	鬼脇村役場	1941	昭和16年	25	17	1.0			
2815	II	B	第3款役場費2項給料	鬼脇村	1954	昭和29年	25	17	1			
6494	II	B	第3款役場費2項給料	鬼脇村役場	1929	昭和4年度	25	17	0.4			
6952	II	B	第3款役場費2項給料	鬼脇村役場	1935	昭和10年度	25	17	0.8			
6144	II	B	第3款役場費2項給料	鬼脇村役場	1936	昭和11年度	25	17	0.6			
5200	II	B	第3款役場費2項給料	鬼脇村役場	1942	昭和17年	25	17	0.6			
7198	II	B	第3款役場費2項雑給	鬼脇村役場	1927	昭和2年	25	17	2.2			
2969	II	B	第3款役場費2項雑給	鬼脇村役場	1943	昭和18年度	25	17	3			

番号	所蔵別	大分類	文書名	作者名	西暦	和暦	縦寸	横寸	厚さ	保存期間	注記	備考
3964	II	B	第3款役場費2項給料	鬼脇村役場	1932	昭和7年度	25	17	0.6			
4605	II	B	第3款役場費2項給料	鬼脇村役場	1933	昭和8年	25	17	0.5			
6312	II	B	第3款役場費3項雑給	鬼脇村役場	1929	昭和4年度	25	17	1			
2502	II	B	第3款役場費3項雑給	鬼脇村役場	1930	昭和5年	27	17	0.9			
3542	II	B	第3款役場費3項雑給	鬼脇村	1931	昭和6年	25	17	2.0			
3623	II	B	第3款役場費3項雑給	鬼脇村役場	1932	昭和7年	25	17	1.5			
2772	II	B	第3款役場費3項雑給	鬼脇村役場	1933	昭和8年	25	17	1.4			
7196	II	B	第3款役場費3項雑給	鬼脇村役場	1934	昭和9年	25	17	1.6			
3611	II	B	第3款役場費3項雑給	鬼脇村役場	1937	昭和12年	25	17	2.0			
2938	II	B	第3款役場費3項需用費	鬼脇村	1943	昭和18年	26	17	3			
3183	II	B	第3款役場費4項需用費	鬼脇村役場	1928	昭和3年度	25	17	3.0			
3543	II	B	第3款役場費4項需用費	鬼脇村	1931	昭和6年	25	17	2.0			
2908	II	B	第3款役場費4項需用費	鬼脇村役場	1933	昭和8年	25	18	2.4			
3909	II	B	第3款役場費4項需用費	鬼脇村役場	1938	昭和13年	25	17	1.8			
2366	II	B	第3款役場費4項需用費	鬼脇村役場	1939	昭和14年	25	17	1.9			
4095	II	B	第3款役場費4項需用費	鬼脇村役場	1941	昭和16年	25	18	1.7			
6619	II	B	第3款役場費4項需用費	鬼脇村役場	1929	昭和4年度	24	17	2			
6160	II	B	第3款役場費4項需用費	鬼脇村役場	1932	昭和7年	25	17	3.5			船入潤特別会計
6296	II	B	第3款役場費4項需用費	鬼脇村役場	1935	昭和10年度	25	17	3			
7014	II	B	第3款役場費4項需用費	鬼脇村役場	1936	昭和11年度	25	17	2.5			
6162	II	B	第3款役場費4項需用費	鬼脇村役場	1940	昭和15年	25	17	3.1			電気事業特別会計
2906	II	B	第3款役場費4項場費	鬼脇村役場	1944	昭和19年	25	18	0.3			
5328	II	B	第3款役場費4項場費	鬼脇村役場	1945	昭和20年	24	17	1.8			
4696	II	B	第3款役場費4項需用費	鬼脇村役場	1937	昭和12年	25	17	3			
2740	II	B	第3款役場費5項修繕費	鬼脇村役場	1929	昭和4年	25	17	0.3			
3086	II	B	第3款役場費5項修繕費	鬼脇村役場	1930	昭和5年	25	17	0.1			
5188	II	B	第3款役場費5項修繕費	鬼脇村役場	1931	昭和6年	25	17	0.1			
3594	II	B	第3款役場費5項修繕費	鬼脇村役場	1932	昭和7年度	25	17	0.1			
3234	II	B	第3款役場費5項修繕費	鬼脇村役場	1936	昭和11年	25	17	0.2			
2993	II	B	第3款役場費5項修繕費	鬼脇村役場	1928	昭和3年度	25	17	0.3			
6937	II	B	第3款役場費5項修繕費	鬼脇村役場	1934	昭和9年度	25	17	0.1			
6291	II	B	第3款役場費5項修繕費	鬼脇村役場	1935	昭和10年度	25	17	0.1			
7208	II	B	第3款役場費5項修繕費	鬼脇村役場	1937	昭和12年	25	17	0.2			
2878	II	B	第3款役場費5項修繕費	鬼脇村役場	1940	昭和15年度	25	17	0.2			
7072	II	B	第3款役場費5項修繕費	鬼脇村役場	1941	昭和16年	24	18	2.8			
5897	II	B	第3款役場費1項給料諸給	鬼脇村役場	1945	昭和20年	25	17	3.7			
5626	II	B	第3款維持費1項維持費	鬼脇村役場	1947	昭和22年度	24	17	0.1			水道特別会計
5617	II	B	第3款維持費1項修繕費	鬼脇村役場	1923	大正12年	24	17	0.1			水道特別会計

番号	所蔵別	大分類	文書名	作者名	西暦	和暦	縦寸	横寸	厚さ	保存期間	注記	備考
5616	Ⅱ	B	第3款会議費2項需用費	鬼脇村役場	1923	大正12年	24	17	0.1			
5424	Ⅱ	B	第3款会議費2項需用費	鬼脇村役場	1926	大正15年度	25	17	0.2			7号
5615	Ⅱ	B	第3款会議費1項雑給	鬼脇村役場	1923	大正12年	24	17	0.2			
5483	Ⅱ	B	第3款会議費1項雑給	鬼脇村役場	1926	大正15年度	25	17	0.7			6号
5578	Ⅱ	B	第3款繰入金1項繰入金	鬼脇村役場	1943	昭和18年	25	17	0.1			電気事業特別会計
5782	Ⅱ	B	第3款公債費	鬼脇村	1937	昭和12年	24	17	0.2			船入潤特別会計
5509	Ⅱ	B	第3款公債費1項利子	鬼脇村役場	1930	昭和5年	24	17	0.1			船入潤特別会計
5539	Ⅱ	B	第3款諸税及負担1項諸税	鬼脇村役場	1931	昭和6年	25	17	0.3			各村組合
5434	Ⅱ	B	第3款総係費1項雑出	鬼脇村役場	1942	昭和17年	25	17	0.1			臨時部、電気事業特別会計
5577	Ⅱ	B	第3款村医費2項修繕費	鬼脇村役場	1943	昭和18年	25	17	0.3			臨時部
5614	Ⅱ	B	第3款土木費1項道路橋梁費	鬼脇村役場	1923	大正12年	24	17	0.1			
5423	Ⅱ	B	第3款土木費1項道路橋梁費	鬼脇村役場	1926	大正15年度	25	17	0.2			30号 臨時部
5638	Ⅱ	B	第3款土木費1項道路橋梁費	鬼脇村役場	1947	昭和22年度	27	18	0.3			
5900	Ⅱ	B	第3款保険給付金1項療養諸費	鬼脇村役場	1944	昭和19年	25	17	2			
5832	Ⅱ	B	第3款役場費2項給料	鬼脇村役場	1938	昭和13年	25	17	0.7			
5570	Ⅱ	B	第3款役場費2項給料	鬼脇村役場	1940	昭和15年	25	17	1			
5512	Ⅱ	B	第3款役場費2項雑給	鬼脇村役場	1936	昭和11年	24	17	2			
5451	Ⅱ	B	第3款役場費1項給料	鬼脇村役場	1943	昭和18年	25	17	1			
5783	Ⅱ	B	第3款役場費1項報酬	鬼脇村	1937	昭和12年	24	17	0.2			
5835	Ⅱ	B	第3款役場費1項報酬	鬼脇村役場	1938	昭和13年	25	17	0.2			
5515	Ⅱ	B	第3款役場費1項報酬	鬼脇村役場	1940	昭和15年	24	17	0.3			
5847	Ⅱ	B	第3款役場費5項修繕費	鬼脇村役場	1942	昭和17年	25	17	0.1			
5536	Ⅱ	B	第3款役場費3項雑給	鬼脇村役場	1928	昭和3年	24	16	2			
5568	Ⅱ	B	第3款役場費3項雑給	鬼脇村役場	1940	昭和15年	25	17	0.1			
5833	Ⅱ	B	第3款役場費3項修繕費	鬼脇村役場	1938	昭和13年	25	17	0.1			
4454	Ⅱ	B	第3款役場費3項雑給	鬼脇村役場	1935	昭和10年	25	17	2			
7195	Ⅱ	B	第3款役場費4項需用費	鬼脇村役場	1934	昭和9年	25	17	2.2			
7108	Ⅱ	B	第3款公債費2項利子	鬼脇村役場	1931	昭和6年	25	17	0.2			船入潤特別会計
4413	Ⅱ	B	第3款公債費2項利子	鬼脇村役場	1933	昭和8年	25	17	0.1			船入潤特別会計
7199	Ⅱ	B	第3款役場費2項給料	鬼脇村役場	1931	昭和6年	25	17	0.5			
4467	Ⅱ	B	第3款役場費3項医療共済組合給付金	鬼脇村役場	1944	昭和19年	25	18	0.5			
2970	Ⅱ	B	第3款役場費4項需用費	鬼脇村 収入役	1930	昭和5年度	25	17	3			
3827	Ⅱ	B	第4款維持費1項維持管理費	鬼脇村役場	1937	昭和12年	25	17	0.3			電気事業特別会計
5343	Ⅱ	B	第4款衛生費1項隔離病舎設備費	鬼脇村役場	1920	大正9年	24	29	0.1			
3599	Ⅱ	B	第4款勸業諸費1項奨励費	鬼脇村役場	1932	昭和7年度	25	17	0.1			臨時部
3974	Ⅱ	B	第4款勸業諸費1項奨励費	鬼脇村役場	1933	昭和8年	25	17	4.7			
6930	Ⅱ	B	第4款勸業諸費1項奨励費	鬼脇村役場	1929	昭和4年度	25	17	0.1			臨時部
2898	Ⅱ	B	第4款勸業諸費1項奨励費	鬼脇村役場	1930	昭和5年	25	18	0.1			臨時部

番号	所蔵別	大分類	文書名	作者名	西暦	和暦	縦寸	横寸	厚さ	保存期間	注記	備考
3717	II	B	第4款勸業諸費2項奨励費	鬼脇村役場	1934	昭和9年度	25	17	1.4			
3615	II	B	第4款勸業費1項奨励費	鬼脇村役場	1937	昭和12年	25	17	0.3			臨時部
3694	II	B	第4款勸業費1項奨励費	鬼脇村役場	1942	昭和17年	25	17	0.2			臨時部
6309	II	B	第4款勸業費1項奨励費	鬼脇村役場	1931	昭和6年度	25	17	0.1			臨時部
2489	II	B	第4款勸業費1項奨励費	鬼脇村役場	1935	昭和10年	25	17	0.1			臨時部
6225	II	B	第4款勸業費1項奨励費	鬼脇村役場	1939	昭和14年度	25	17	0.1			臨時部
2498	II	B	第4款勸業費1項奨励費	鬼脇村役場	1941	昭和16年	27	17	0.3			臨時部
6348	II	B	第4款基本財産支払補填金1項同上	鬼脇村役場	1934	昭和9年度	25	17	0.1			船入澗特別会計
5220	II	B	第4款教育費1項国民学校費	鬼脇村役場	1946	昭和21年	25	17	4.2			
3069	II	B	第4款教育費1項修繕費	鬼脇村役場	1924	大正13年	25	17	0.3			臨時部
6079	II	B	第4款教育費1項修繕費	鬼脇村役場	1927	昭和2年	25	17	0.2			
3921	II	B	第4款教育費2項青年学校費	鬼脇村役場	1946	昭和21年	25	17	0.5			
830	II	B	第4款教育費3項營繕費	鬼脇村	1946	昭和21年	25	17	0.6			
3548	II	B	第4款教育費3項中学校費	鬼脇村役場	1947	昭和22年	25	17	1.7			
4875	II	B	第4款漁業権買付費本年度支出額1項同上	鬼脇村役場	1929	昭和4年	25	18	0.1			船入澗特別会計
3889	II	B	第4款雑支出1項一時借入金利子1目一時借入金利子	鬼脇村役場	1932	昭和7年度	25	17	0.1			船入澗特別会計
3472	II	B	第4款雑支出1項財産管理費	鬼脇村役場	1934	昭和9年度	25	17	0.1			各村組合
3724	II	B	第4款雑支出1項雑支出	鬼脇村役場	1925	大正14年度	25	17	0.2			46号 水道特別会計
4560	II	B	第4款雑支出1項財産管理費	鬼脇村役場	1932	昭和7年	25	17	0.1			各村組合
4613	II	B	第4款雑支出1項財産管理費	鬼脇村役場	1935	昭和10年	25	17	0.1			各村組合
4687	II	B	第4款雑支出2項過年度支出	鬼脇村役場	1936	昭和11年	25	17	0.1			船入澗特別会計
3890	II	B	第4款雑支出2項雑支出1目雑支出	鬼脇村役場	1932	昭和7年度	25	17	0.1			船入澗特別会計
4561	II	B	第4款雑支出3項雑支出	鬼脇村役場	1932	昭和7年	25	17	0.1			各村組合
4614	II	B	第4款雑支出3項雑支出	鬼脇村役場	1935	昭和10年	25	17	0.1			各村組合
4688	II	B	第4款雑支出3項戻入金	鬼脇村役場	1936	昭和11年	25	17	0.1			船入澗特別会計
3467	II	B	第4款雑収入1項雑入2目雑入	鬼脇村役場	1934	昭和9年度	18	10	0.1			各村組合
2696	II	B	第4款雑収入1項雑収入1目工事料	鬼脇村	1940	昭和15年	17	10	1			電気事業特別会計
3070	II	B	第4款水道營繕基本財産特別会計繰入金1項同上1目同上	鬼脇村役場	1924	大正13年	24	17	0.1			水道特別会計
2486	II	B	第4款積戻金1項積戻金	鬼脇村役場	1935	昭和10年	25	17	0.1			船入澗特別会計
7016	II	B	第4款積立金1項積立金	鬼脇村役場	1936	昭和11年度	25	17	0.1			電気事業特別会計
5394	II	B	第4款積立金穀2項学校營繕積立金	鬼脇村役場	1943	昭和18年	24	17	0.1			臨時部
4534	II	B	第4款土木費1項橋梁費	鬼脇村役場	1922	大正11年	25	17	0.1			臨時部
3759	II	B	第4款土木費1項道路橋梁費	鬼脇村役場	1920	大正9年	25	17	0.1			
3243	II	B	第4款土木費1項道路橋梁費	鬼脇村役場	1921	大正10年	25	17	0.2			
3088	II	B	第4款土木費1項道路橋梁費	鬼脇村役場	1930	昭和5年	25	17	0.1			
3596	II	B	第4款土木費1項道路橋梁費	鬼脇村役場	1932	昭和7年度	25	16	0.1			
3632	II	B	第4款土木費1項道路橋梁費	鬼脇村役場	1935	昭和10年	25	17	0.1			
4478	II	B	第4款土木費1項道路橋梁費	鬼脇村役場	1925	大正14年	24	17	0.2			

番号	所蔵別	大分類	文書名	作者名	西暦	和暦	縦寸	横寸	厚さ	保存期間	注記	備考
2998	II	B	第4款土木費1項道路橋梁費	鬼脇村役場	1928	昭和3年度	25	17	0.3			
6938	II	B	第4款土木費1項道路橋梁費	鬼脇村役場	1934	昭和9年度	25	17	0.1			
6134	II	B	第4款土木費1項道路橋梁費	鬼脇村役場	1936	昭和11年度	25	17	0.2			
7209	II	B	第4款土木費1項道路橋梁費	鬼脇村役場	1937	昭和12年	25	17	0.1			
4089	II	B	第4款土木費1項道路橋梁費	鬼脇村役場	1938	昭和13年	25	18	0.2			
6298	II	B	第4款土木費1項道路橋梁費	鬼脇村役場	1938	昭和13年度	25	17	0.1			34
6226	II	B	第4款土木費1項道路橋梁費	鬼脇村役場	1939	昭和14年度	25	17	0.1			
4094	II	B	第4款土木費1項道路橋梁費	鬼脇村役場	1941	昭和16年	25	18	0.1			
6698	II	B	第4款土木費1項道路橋梁費	鬼脇村役場	1949	昭和24年度	27	20	0.3			
7211	II	B	第4款土木費1項道路橋梁費	鬼脇村役場	1954	昭和29年	27	20	0.7			
5306	II	B	第4款土木費1項道路橋梁費	鬼脇村役場	1958	昭和23年	27	19	0.3			完
2317	II	B	第4款土木費1項道路橋梁費3目雑費	鬼脇村役場	1942	昭和17年	25	17	0.1			第3目 雑費
2461	II	B	第4款土木費2項港湾費	鬼脇村役場	1949	昭和24年度	27	19	0.5			2項
7212	II	B	第4款土木費2項港湾費	鬼脇村役場	1954	昭和29年	27	20	0.5			
5231	II	B	第4款土木費2項船入潤維持管理費	鬼脇村役場	1944	昭和19年	25	17	0.3			
3699	II	B	第4款土木費2項船入潤維持管理費	鬼脇村役場	1945	昭和20年	25	17.5	0.5			
6513	II	B	第4款土木費3項災害土木費	鬼脇村役場	1948	昭和23年度	27	19	0.1			完
6696	II	B	第4款土木費3項災害土木費	鬼脇村役場	1949	昭和24年度	27	20	0.4			
703	II	B	第4款土木費1項通路橋梁費	鬼脇村役場	1927	昭和2年	24	17	0.5			
6516	II	B	第4款土木費第1項道路橋梁費	鬼脇村役場	1951	昭和26年度	27	20	0.3			
6867	II	B	第4款土木費第1項道路橋梁費	鬼脇村役場	1950	昭和25年度	26	19	0.3			
6866	II	B	第4款土木費第2項港湾費	鬼脇村役場	1950	昭和25年度	26	19	0.3			
6515	II	B	第4款土木費第2項港湾費	鬼脇村役場	1951	昭和26年度	27	20	0.2			
6353	II	B	第4款土木費第3項災害土木費	鬼脇村役場	1951	昭和26年度	27	20	2.1			23年度災
6354	II	B	第4款土木費第3項災害土木費	鬼脇村役場	1951	昭和26年度	27	20	0.8			24年度災
6352	II	B	第4款土木費第4項諸費	鬼脇村役場	1951	昭和26年度	27	20	0.1			
3715	II	B	第4款配電費1項配電費	鬼脇村役場	1938	昭和13年	25	17	0.6			電気事業特別会計
3678	II	B	第4款配電費1項配電費	鬼脇村役場	1939	昭和14年	25	17	0.7			電気事業特別会計
6107	II	B	第4款配電費1項配電費	鬼脇村役場	1937	昭和12年	25	17	2.3			電気事業特別会計
4458	II	B	第4款配電費1項配電費	鬼脇村役場	1941	昭和16年	25	17	1			電気事業特別会計
5345	II	B	第4款保健衛生施設2項同上	鬼脇村役場	1944	昭和19年	24	29	0.1			
5326	II	B	第4款保健施設1項保健指導費	鬼脇村役場	1944	昭和19年	24	17	0.5			
3483	II	B	第4款保健施設費2項保健施設諸費	鬼脇村役場	1945	昭和20年度	26	18	0.2			
4086	II	B	第4款村医費1項修繕費	鬼脇村役場	1928	昭和3年	25	18	0.1			臨時部
5554	II	B	第4款維持費1項維持費	鬼脇村役場	1933	昭和8年	25	17	0.3			船入潤特別会計
5834	II	B	第4款勸業費1項奨励費	鬼脇村役場	1938	昭和13年	25	17	0.2			臨時部
5618	II	B	第4款教育費1項修繕費	鬼脇村役場	1923	大正12年	24	17	0.1			臨時部
5484	II	B	第4款教育費1項修繕費	鬼脇村役場	1926	大正15年度	25	17	0.5			31号 臨時部

番号	所蔵別	大分類	文書名	作者名	西暦	和暦	縦寸	横寸	厚さ	保存期間	注記	備考
5903	II	B	第4款教育費3項教育諸費	鬼脇村役場	1947	昭和22年	25	17	0.1			
5653	II	B	第4款雑支出1項財産管理費	鬼脇村役場	1922	大正11年度	25	17	0.2			6号
5494	II	B	第4款雑支出1項財産管理費	鬼脇村役場	1933	昭和8年度	25	17	0.2			各村組合
5652	II	B	第4款雑支出3項使用料	鬼脇村役場	1922	大正11年度	25	17	0.1			7号 各村組合
5428	II	B	第4款雑支出4項薪炭備林調査費	鬼脇村役場	1921	大正10年度	25	17	0.1			8号 各村組合
5894	II	B	第4款雑収入1項雑入1目過年度収入	鬼脇村役場	1943	昭和18年	16	9	0.4			水道特別会計
5620	II	B	第4款水道営繕基本財産特別会計1項同上	鬼脇村役場	1923	大正12年	24	17	0.1			水道特別会計
5604	II	B	第4款土木費1項道路橋梁費	鬼脇村役場	1922	大正11年	24	17	0.1			
5619	II	B	第4款土木費1項道路橋梁費	鬼脇村役場	1923	大正12年	24	17	0.1			
5481	II	B	第4款土木費1項道路橋梁費	鬼脇村役場	1926	大正15年度	25	17	0.1			8号
5849	II	B	第4款配電費1項配電費	鬼脇村役場	1942	昭和17年	25	17	0.6			電気事業特別会計
5232	II	B	第4款土木費1項道路橋梁費	鬼脇村役場	1944	昭和19年	25	17	0.1			
5304	II	B	第4款土木費2項港湾費	鬼脇村役場	1958	昭和23年	27	19	0.5			完
6697	II	B	第4款土木費4項諸費	鬼脇村役場	1949	昭和24年度	27	20	0.1			
6865	II	B	第4款土木費第4項諸費	鬼脇村役場	1950	昭和25年度	26	19	0.1			
5580	II	B	第4款土木費1項道路橋梁費	鬼脇村役場	1943	昭和18年	25	17	0.3			
7712	II	B	第5款医院費1項修繕費	鬼脇村役場	1926	大正15年度	25	17	0.3			臨時部32号
2903	II	B	第5款医院費1項修繕費	鬼脇村役場	1927	昭和2年	25	18	0.1			臨時部
3672	II	B	第5款維持費1項維持費	鬼脇村役場	1935	昭和10年	25	17	0.3			船入潤特別会計
6795	II	B	第5款衛生費1項予防費	鬼脇村役場	1947	昭和22年度	26	18	0.4			
5234	II	B	第5款衛生費4項火葬場費	鬼脇村役場	1947	昭和22年	25	17	0.2			
3030	II	B	第5款各村組合配当金1項各村配当金	鬼脇村役場	1928	昭和3年	25	17	0.1			各村組合
3089	II	B	第5款各村配賞金1項各村配当金	鬼脇村役場	1930	昭和5年	25	17	0.2			各村組合
4562	II	B	第5款各村配当金1項各村配当金	鬼脇村役場	1932	昭和7年	25	17	0.1			各村組合
4615	II	B	第5款各村配当金1項各村配当金	鬼脇村役場	1935	昭和10年	25	17	0.2			各村組合
4532	II	B	第5款各村配当金1項同上	鬼脇村役場	1929	昭和4年度	28	20	0.1			各村組合
4400	II	B	第5款各村配当金1項同上	鬼脇村役場	1927	昭和2年	25	17	0.2			各村組合
3072	II	B	第5款寄付金1項同上	鬼脇村役場	1924	大正13年	25	17	0.1			臨時部
4247	II	B	第5款教育費1項国民学校費	鬼脇村役場	1944	昭和19年	27	20	6.4			
6510	II	B	第5款教育費1項国民学校費	鬼脇村役場	1945	昭和20年度	25	18	7			
6514	II	B	第5款教育費1項小学校費	鬼脇村役場	1949	昭和24年度	27	19	4			
560	II	B	第5款教育費第1項小学校費	鬼脇村役場	1950	昭和25年	26	19	4			小学校費
3302	II	B	第5款教育費1項俸給	鬼脇村役場	1921	大正10年	25	17	2.0			
3457	II	B	第5款教育費1項俸給	鬼脇村役場	1922	大正11年	24	17	1.4			
5320	II	B	第5款教育費1項俸給	鬼脇村役場	1923	大正12年	24	17	1.1			
3753	II	B	第5款教育費1項俸給	鬼脇村役場	1924	大正13年	25	17	1.1			
4535	II	B	第5款教育費1項修繕費	鬼脇村役場	1922	大正11年	25	17	0.2			臨時部
3802	II	B	第5款教育費2項雑給	鬼脇村役場	1922	大正11年	25	17	2.1			

番号	所蔵別	大分類	文書名	作者名	西暦	和暦	縦寸	横寸	厚さ	保存期間	注記	備考
3752	II	B	第5款教育費2項雑給	鬼脇村役場	1924	大正13年	25	17	1.6			
5279	II	B	第5款教育費2項雑給	鬼脇村役場	1923	大正12年度	25	17	1.8			10
6127	II	B	第5款教育費2項雑給	鬼脇村役場	1927	昭和2年度	25	17	1.8			
4085	II	B	第5款教育費2項青年学校費	鬼脇村役場	1945	昭和20年	25	18	0.9			
4468	II	B	第5款教育費2項青年学校費	鬼脇村役場	1944	昭和19年	25	18	1			
6512	II	B	第5款教育費2項中学校費	鬼脇村役場	1948	昭和23年度	27	19	1.9			
5230	II	B	第5款教育費3項営繕費	鬼脇村役場	1944	昭和19年	25	17	0.5			
5406	II	B	第5款教育費3項需用費	鬼脇村役場	1920	大正9年	24	17	2.8			
7263	II	B	第5款教育費3項青年学級費	鬼脇村役場	1951	昭和26年	27	20	0.7			
6388	II	B	第5款教育費3項青年学級費	鬼脇村役場	1952	昭和27年	27	20	0.7			
3363	II	B	第5款教育費3項中学校費	鬼脇村役場	1953	昭和28年	27	19	3.6			
3951	II	B	第5款教育費3項社会教育費	鬼脇村役場	1948	昭和23年	25	17	0.2			
3805	II	B	第5款教育費3項需用費	鬼脇村役場	1925	大正14年	25	17	1.8			
5305	II	B	第5款教育費4項教育諸費	鬼脇村役場	1958	昭和23年	27	19	0.1		完	
4015	II	B	第5款教育費4項修繕費	鬼脇村役場	1920	大正9年度	25	17	0.3			12
4009	II	B	第5款教育費4項修繕費	鬼脇村役場	1921	大正10年度	25	17	0.5			12
2944	II	B	第5款教育費4項修繕費	鬼脇村	1924	大正13年	25	17	0.5			
2801	II	B	第5款教育費4項修繕費	鬼脇村役場	1926	大正15年度	25	17	0.5		12号	
5129	II	B	第5款教育費4項修繕費	鬼脇村役場	1923	大正12年	25	17	0.5			
563	II	B	第5款教育費第4項修繕費	鬼脇村役場	1933	昭和8年	25	17	2			
3813	II	B	第5款教育費4項修繕費	鬼脇村役場	1925	大正14年	25	17	0.4			
6692	II	B	第5款教育費4項諸費	鬼脇村役場	1949	昭和24年度	27	19	0.3		附 社会教育費	
4008	II	B	第5款教育費5項実業補習学校費	鬼脇村役場	1921	大正10年度	25	17	0.5			13
7715	II	B	第5款教育費5項実業補習学校費	鬼脇村役場	1925	大正14年度	25	17	0.2		13号	
2745	II	B	第5款教育費5項諸費	鬼脇村役場	1951	昭和26年	28	20	0.3			
3820	II	B	第5款教育費5項諸費	鬼脇村役場	1952	昭和27年	25	17	0.3			
7197	II	B	第5款教育費6項就学奨励金	鬼脇村役場	1927	昭和2年	25	17	0.1			
2802	II	B	第5款教育費6項青年訓練所費	鬼脇村役場	1926	大正15年度	25	17	0.6		13号	
3601	II	B	第5款教育費第1項教育委員会費	鬼脇村役場	1948	昭和28年度	28	20	3.0			
3850	II	B	第5款教育費第1項教育委員会費	鬼脇村役場	1952	昭和27年度	27	20	1.0			
6355	II	B	第5款教育費第1項小学校費	鬼脇村役場	1951	昭和26年度	27	20	5.4			
3851	II	B	第5款教育費第1項小学校費	鬼脇村役場	1948	昭和23年度	27	19	4.7		完	
3729	II	B	第5款教育費第2項小学校費	鬼脇村役場	1952	昭和27年度	27	19	5.5			
6622	II	B	第5款教育費第2項小学校費	鬼脇村役場	1955	昭和30年度	27	20	6.5			
6549	II	B	第5款教育費第2項中学校費	鬼脇村役場	1950	昭和25年	27	19	2			
6876	II	B	第5款教育費第2項中学校費	鬼脇村役場	1951	昭和26年度	27	20	1.5			
3206	II	B	第5款教育費第2項中学校費	鬼脇村役場	1952	昭和27年度	27	20	5.0			
6558	II	B	第5款教育費第4項社会教育費	鬼脇村役場	1952	昭和27年	27	19	0.3			

番号	所蔵別	大分類	文書名	作者名	西暦	和暦	縦寸	横寸	厚さ	保存期間	注記	備考
6604	II	B	第5款教育費第4項諸費	鬼脇村役場	1950	昭和25年度	27	19	0.3			
6770	II	B	第5款教育費第4項青年学校費	鬼脇村役場	1953	昭和28年度	27	20	0.5			
3447	II	B	第5款教員費2項小学校費	鬼脇村役場	1953	昭和28年	27	20	6.0			
4690	II	B	第5款公債費1項利子	鬼脇村役場	1936	昭和11年	25	17	0.2			電気事業特別会計
6349	II	B	第5款国民学校費1項雑給	鬼脇村役場	1941	昭和16年度	25	17	5.8			
5204	II	B	第5款国民学校費1項雑給	鬼脇村役場	1942	昭和17年	25	17	5.7			
2889	II	B	第5款国民学校費2項需用費	鬼脇村役場	1941	昭和16年度	25	17	20			
6508	II	B	第5款国民学校費2項需用費	鬼脇村役場	1942	昭和17年度	25	17	1.7			
5197	II	B	第5款国民学校費3項管理費	鬼脇村役場	1942	昭和17年	25	17	0.2			
4097	II	B	第5款国民学校費3項修繕費	鬼脇村役場	1941	昭和16年	25	18	0.3			
4018	II	B	第5款雑支出2項過年度支出	鬼脇村役場	1922	昭和12年度	25	17	0.1			昆布礁特別会計
3282	II	B	第5款雑収入1項雑入	鬼脇村役場	1933	昭和8年度	20	10	0.5			船入澗特別会計
3871	II	B	第5款需用者屋内費1項需要者屋内費	鬼脇村役場	1941	昭和16年	25	17	0.5			電気事業特別会計 臨時部
4714	II	B	第5款需用者屋内費1項需要者屋内費	鬼脇村役場	1937	昭和12年	25	17	0.5			電気事業特別会計
2503	II	B	第5款小学校1項給料	鬼脇村役場	1930	昭和5年	27	17	1.1			船入澗特別会計
2919	II	B	第5款小学校4項修繕費	鬼脇村役場	1929	昭和4年	25	18	0.3			
2491	II	B	第5款小学校4項修繕費	鬼脇村役場	1935	昭和10年	25	17	0.3			
3633	II	B	第5款小学校費1項給料	鬼脇村役場	1935	昭和10年	25	17	2.0			
3892	II	B	第5款小学校費1項給料	鬼脇村役場	1937	昭和12年	25	17	1.7			
2890	II	B	第5款小学校費1項給料	鬼脇村役場	1928	昭和3年度	25	17	1.6			
6129	II	B	第5款小学校費1項給料	鬼脇村役場	1929	昭和4年度	25	17	1			
6130	II	B	第5款小学校費1項給料	鬼脇村役場	1932	昭和7年度	25	17	1.5			
6076	II	B	第5款小学校費1項給料	鬼脇村役場	1936	昭和11年	25	17	3.1			
5398	II	B	第5款小学校費1項給料	鬼脇村役場	1939	昭和8年	24	17	1.3			
6152	II	B	第5款小学校費1項給料	鬼脇村役場	1939	昭和14年度	25	17	2			
2817	II	B	第5款小学校費1項給料	鬼脇村	1954	昭和29年	25	17	2			
4706	II	B	第5款小学校費1項給料	鬼脇村役場	1938	昭和13年	25	17	2			
3207	II	B	第5款小学校費2項雑給	鬼脇村役場	1938	昭和13年度	25	17	2.0			
2826	II	B	第5款小学校費2項雑給	鬼脇村	1939	昭和14年	25	17	3			
2972	II	B	第5款小学校費2項雑給	鬼脇村役場	1923	昭和8年度	25	17	2			
6128	II	B	第5款小学校費2項雑給	鬼脇村役場	1929	昭和4年度	25	17	1.3			一般会計
6495	II	B	第5款小学校費2項雑給	鬼脇村役場	1930	昭和5年度	25	17	1.2			
7188	II	B	第5款小学校費2項雑給	鬼脇村役場	1931	昭和6年	25	17	1.2			
6131	II	B	第5款小学校費2項雑給	鬼脇村役場	1932	昭和7年度	25	17	1.8			
6953	II	B	第5款小学校費2項雑給	鬼脇村役場	1935	昭和10年度	25	17	2			
6108	II	B	第5款小学校費2項雑給	鬼脇村役場	1937	昭和12年	25	17	3.7			
3535	II	B	第5款小学校費3項需用費	鬼脇村	1928	昭和3年	25	17	3.0			
3221	II	B	第5款小学校費3項需用費	鬼脇村役場	1930	昭和5年	25	17	3.0			

番号	所蔵別	大分類	文書名	作者名	西暦	和暦	縦寸	横寸	厚さ	保存期間	注記	備考
3618	II	B	第5款小学校費3項需用費	鬼脇村役場	1937	昭和12年	25	17	2.0			
3292	II	B	第5款小学校費3項需用費	鬼脇村役場	1938	昭和13年度	25	17	0.2			
6080	II	B	第5款小学校費3項需用費	鬼脇村役場	1929	昭和4年	25	17	3.5			
6954	II	B	第5款小学校費3項需用費	鬼脇村役場	1935	昭和10年度	25	17	2.4			
5146	II	B	第5款小学校費3項需用費	鬼脇村役場	1936	昭和11年	25	17	3			
4606	II	B	第5款小学校費3項需用費	鬼脇村役場	1933	昭和8年	25	17	2			
3222	II	B	第5款小学校費4項修繕費	鬼脇村役場	1930	昭和5年	25	17	0.3			
6498	II	B	第5款小学校費4項修繕費	鬼脇村役場	1931	昭和6年度	25	17	0.2			
3881	II	B	第5款小学校費4項修繕費	鬼脇村役場	1932	昭和7年度	25	17	0.4			
3824	II	B	第5款小学校費4項修繕費	鬼脇村役場	1937	昭和12年	25	17	0.2			
3482	II	B	第5款小学校費4項修繕費	鬼脇村役場	1940	昭和15年	25	17	0.4			
4708	II	B	第5款小学校費4項修繕費	鬼脇村役場	1938	昭和13年	25	17	0.3			
2991	II	B	第5款小学校費5項学校衛生費	鬼脇村役場	1928	昭和3年度	25	17	0.6			
5382	II	B	第5款水道特別会計繰入金1項同上	鬼脇村役場	1923	大正12年	24	17	0.1			臨時部
3297	II	B	第5款積立金穀2項学校營繕積立金	鬼脇村役場	1036	昭和11年度	24	17	0.4			臨時部
6067	II	B	第5款積立金1項一般会計歳入補充積立金	鬼脇村役場	1933	昭和8年	25	17	0.1			臨時部
3582	II	B	第5款積立金1項準備金繰入	鬼脇村役場	1945	昭和20年度	28	20	0.1			
4707	II	B	第5款積立金穀1項一般会計歳入補充積立金	鬼脇村役場	1938	昭和13年	25	17	0.1			臨時部
3236	II	B	第5款積立金穀1項一般会計歳入補充積立金	鬼脇村役場	1936	昭和11年	25	17	0.2			
3597	II	B	第5款積立金穀1項一般会計歳入補充積立金	鬼脇村役場	1932	昭和7年度	25	17	0.1			臨時部
3636	II	B	第5款積立金穀1項一般会計歳入補充積立金	鬼脇村役場	1937	昭和12年	24	17	0.2			臨時部
3693	II	B	第5款積立金穀1項一般会計歳入補充積立金1目一般会計歳入補充積立金	鬼脇村役場	1942	昭和17年	25	17	0.1			臨時部
6308	II	B	第5款積立金穀1項一般会計補充積立金	鬼脇村役場	1931	昭和6年度	25	17	0.1			臨時部
3598	II	B	第5款積立金穀2項学校營繕積立金	鬼脇村役場	1932	昭和7年度	25	17	0.1			臨時部
3616	II	B	第5款積立金穀2項学校營繕積立金	鬼脇村役場	1937	昭和12年	25	17	0.2			臨時部
6496	II	B	第5款積立金穀2項学校營繕積立金	鬼脇村役場	1931	昭和6年度	25	17	0.1			臨時部
6070	II	B	第5款積立金穀2項学校營繕積立金	鬼脇村役場	1933	昭和8年	25	17	0.1			臨時部
6950	II	B	第5款積立金穀2項学校營繕積立金	鬼脇村役場	1935	昭和10年度	25	17	0.1			臨時部
6169	II	B	第5款積立金穀2項学校營繕積立金	鬼脇村役場	1938	昭和13年	25	17	0.1			臨時部
6299	II	B	第5款積立金穀2項学校營繕積立金	鬼脇村役場	1939	昭和14年度	25	17	0.1			臨時部
6122	II	B	第5款積立金穀2項学校營繕積立金	鬼脇村役場	1941	昭和16年	25	17	0.1			臨時部
5599	II	B	第5款医院費1項修繕費	鬼脇村役場	1920	大正9年	24	17	0.1			臨時部
5904	II	B	第5款衛生費2項隔離病舎費	鬼脇村役場	1947	昭和22年	25	17	0.1			
5905	II	B	第5款衛生費3項医院費	鬼脇村役場	1947	昭和22年	25	17	0.3			
5429	II	B	第5款各村配当金1項各村配当金	鬼脇村役場	1921	大正10年度	25	17	0.2			9号 各村組合
5651	II	B	第5款各村配当金1項各村配当金	鬼脇村役場	1922	大正11年度	25	17	0.2			8号 各村組合
5480	II	B	第5款教育費2項雑給	鬼脇村役場	1926	大正15年度	25	17	2			10号
5907	II	B	第5款教育費2項小学校費	鬼脇村役場	1951	昭和31年	27	20	2.8			

番号	所蔵別	大分類	文書名	作者名	西暦	和暦	縦寸	横寸	厚さ	保存期間	注記	備考
5906	II	B	第5款教育費2項中学校費	鬼脇村役場	1949	昭和24年	27	20	2.4			
5753	II	B	第5款教育費5項青年訓練費	鬼脇村	1927	昭和2年	24	17	0.4			
5420	II	B	第5款教育費3項需用費	鬼脇村役場	1921	大正10年度	25	17	3.5			11号
5606	II	B	第5款教育費3項需用費	鬼脇村役場	1922	大正11年	24	17	3.3			
5427	II	B	第5款教育費3項需用費	鬼脇村役場	1923	大正12年度	25	17	2.4			11号
5702	II	B	第5款教育費3項需用費	鬼脇村役場	1924	大正13年	25	17	2.2			
5475	II	B	第5款教育費3項需用費	鬼脇村役場	1926	昭和15年度	25	17	2.3			11号
5605	II	B	第5款教育費4項修繕費	鬼脇村役場	1922	大正11年	24	17	0.4			
5752	II	B	第5款教育費4項修繕費	鬼脇村	1927	昭和2年	24	17	0.4			
5575	II	B	第5款公債費1項元金償還2項利子	鬼脇村役場	1943	昭和18年	25	17	0.5			臨時部
5975	II	B	第5款国民学校費1項雑給	鬼脇村役場	1943	昭和18年	25	17	4.1			
5582	II	B	第5款国民学校費3項修繕費	鬼脇村役場	1943	昭和18年	25	17	0.2			
5991	II	B	第5款国民学校費需用費	鬼脇村役場	1943	昭和18年	25	17	2.1			
5837	II	B	第5款需用者屋内費1項同上	鬼脇村役場	1939	昭和14年	25	17	0.4			電気事業特別会計
5571	II	B	第5款需用費1項需用者屋内費	鬼脇村役場	1942	昭和17年	25	17	1			電気事業特別会計
5511	II	B	第5款小学校費2項雑給	鬼脇村役場	1934	昭和9年	24	17	1.9			
5642	II	B	第5款小学校費2項雑給	鬼脇村役場	1936	昭和11年度	25	17	2.5			
5558	II	B	第5款小学校費3項需用費	鬼脇村役場	1932	昭和7年	25	17	2			
5565	II	B	第5款小学校費3項需用費	鬼脇村役場	1939	昭和14年	25	17	2			
5518	II	B	第5款小学校費3項需用費	鬼脇村役場	1940	昭和15年	24	17	1.4			
5537	II	B	第5款小学校費4項修繕費	鬼脇村役場	1928	昭和3年	24	16	0.5			
5829	II	B	第5款小学校費4項修繕費	鬼脇村役場	1936	昭和11年	25	17	0.3			
5514	II	B	第5款小学校費4項修繕費	鬼脇村役場	1939	昭和14年	24	17	0.3			
5583	II	B	第5款負担金1項国民健康保険組合総合会負担金	鬼脇村役場	1944	昭和19年	24	17	0.2			
6771	II	B	第5款教育費第5項社会教育費	鬼脇村役場	1953	昭和28年度	27	20	0.3			
6772	II	B	第5款教育費第6項諸費	鬼脇村役場	1953	昭和28年度	27	20	0.4			
4469	II	B	第5款教育費4項教育諸費	鬼脇村役場	1944	昭和19年	25	18	0.2			
2945	II	B	第5款教育費5項実業補修学校費	鬼脇村	1924	大正13年	25	17	0.6			
5130	II	B	第5款教育費5項実業補修学校費	鬼脇村役場	1923	大正12年	25	17	0.7			
5131	II	B	第5款教育費5項教員養成資金補給費	鬼脇村役場	1923	大正12年	25	17	0.3			
6237	II	B	第5款需要者屋内費1項需要者屋内費	鬼脇村役場	1940	昭和15年度	25	17	0.8			電気事業特別会計
2818	II	B	第5款小学校費3項需用費	鬼脇村	1954	昭和29年	25	17	2			
2819	II	B	第5款小学校費4項修繕費	鬼脇村	1954	昭和29年	25	17	0.5			
6224	II	B	第5款積立金穀1項一般会計歳入補充積立金	鬼脇村役場	1939	昭和14年度	25	17	0.1			臨時部
6231	II	B	第5款積立金穀1項一般会計歳入補充積立金	鬼脇村役場	1940	昭和15年度	25	17	0.1			臨時部
6123	II	B	第5款積立金穀1項一般会計歳入補充積立金	鬼脇村役場	1941	昭和16年	25	17	0.1			臨時部
4012	II	B	第6款衛生費1項種痘費	鬼脇村役場	1920	大正9年度	24	17	0.1			14
4007	II	B	第6款衛生費1項種痘費	鬼脇村役場	1921	大正10年度	25	17	0.2			14

番号	所蔵別	大分類	文書名	作者名	西暦	和暦	縦寸	横寸	厚さ	保存期間	注記	備考
7360	II	B	第6款衛生費1項種痘費	鬼脇村役場	1925	昭和14年	24	17	0.1			
4394	II	B	第6款衛生費1項種痘費	鬼脇村役場	1927	昭和2年	25	17	0.2			
3944	II	B	第6款衛生費1項予防費	鬼脇村役場	1945	昭和20年	25	17	0.1			
4470	II	B	第6款衛生費1項予防費	鬼脇村役場	1944	昭和19年	25	18	0.2			
3973	II	B	第6款衛生費2項伝染病予防費	鬼脇村役場	1921	大正10年度	25	17	0.2		15号	
3810	II	B	第6款衛生費2項伝染病予防費	鬼脇村役場	1925	大正14年	25	17	0.1			
3583	II	B	第6款衛生費3項医院費	鬼脇村役場	1945	昭和20年度	24	17	0.3			
2966	II	B	第6款衛生費4項火葬場費	鬼脇村役場 収入役	1944	昭和19年度	26	18	0.3			
316	II	B	第6款衛生費4類火葬場費	鬼脇村役場	1945	昭和20年	25	17	0.5			
3945	II	B	第6款衛生費5項衛生諸費	鬼脇村役場	1945	昭和20年	25	17	0.1			
3946	II	B	第6款教育費3項堂繕費	鬼脇村役場	1945	昭和20年	25	17	0.2			
2835	II	B	第6款繰入金1項繰入金	鬼脇村役場	1929	昭和4年	25	17	0.1			臨時部
3635	II	B	第6款公債費1項公債償還	鬼脇村役場	1937	昭和12年	24	17	0.1			臨時部
3586	II	B	第6款公債費1項公債費	鬼脇村役場	1932	昭和7年度	25	17	0.1			臨時部
3617	II	B	第6款公債費2項利子	鬼脇村役場	1937	昭和12年	25	17	0.1			臨時部
814	II	B	第6款厚生費1項救護費	鬼脇村	1946	昭和21年	25	17	0.2			
3922	II	B	第6款厚生費2項生活援護費	鬼脇村役場	1946	昭和21年	25	17	2.2			
3226	II	B	第6款国税調査費	鬼脇村役場	1930	昭和5年	25	17	0.2			臨時部
3794	II	B	第6款財産(不明)納入2項一般会計歳入補充積立金納入1目預金利子	鬼脇村役場	1940	昭和15年	15	9	0.1			
3294	II	B	第6款財産買入費1項財産買入費	鬼脇村役場	1936	昭和11年度	25	17	0.1			臨時部
6935	II	B	第6款財産買得費1項財産買得費	鬼脇村役場	1933	昭和8年度	25	17	0.3			臨時部
3504	II	B	第6款財産より生ずる収入 1項学校営繕積立金収入 1目預金利子	鬼脇村役場	1940	昭和15年度	20	9	0.1			
3024	II	B	第6款雑支出1項雑支出	鬼脇村役場	1935	昭和10年	25	17	0.1			船入瀬特別会計
3073	II	B	第6款雑支出1項同上	鬼脇村役場	1924	大正13年	25	17	0.1			水道特別会計
3947	II	B	第6款雑支出1項負担費	鬼脇村役場	1945	昭和20年	25	17	0.1			
3948	II	B	第6款雑支出2項養成費	鬼脇村役場	1945	昭和20年	25	17	0.1			
821	II	C	第6款雑支出2項負担金	鬼脇村国民健康保険組合	1946	昭和21年	24	16	0.2			
3949	II	B	第6款雑支出3項厚生年金	鬼脇村役場	1945	昭和20年	25	17	0.2			
405	II	B	第6款雑支出4項過年度支出	鬼脇村	1945	昭和20年	24	16	0.2			
4716	II	B	第6款社会及労働施設費第3項労働費	鬼脇村役場	1956	昭和31年	27	20	1			
2977	II	B	第6款社会及労働施設費4項災害救助費	鬼脇村役場	1949	昭和24年度	27	20	0.1			
2459	II	B	第6款社会及労働施設費	鬼脇村役場	1952	昭和27年度	27	20	0.3			第5項 諸費
3786	II	B	第6款社会及労働施設費1項生活保護者付綴2項厚生諸費	鬼脇村役場	1948	昭和23年	27	20	2.0			
3777	II	B	第6款社会及労働施設費1項生活保護費	鬼脇村役場	1949	昭和24年	27	20	2.0			
5222	II	B	第6款社会及労働施設費1項民生委員費	鬼脇村役場	1954	昭和29年	25	17	0.2			
6699	II	B	第6款社会及労働施設費2項民生委員費	鬼脇村役場	1949	昭和24年度	27	20	0.1			
7213	II	B	第6款社会及労働施設費3項社会事業費	鬼脇村役場	1954	昭和29年	27	20	0.4			
7214	II	B	第6款社会及労働施設費4項失業対策費	鬼脇村役場	1954	昭和29年	27	20	0.3			

番号	所蔵別	大分類	文書名	作者名	西暦	和暦	縦寸	横寸	厚さ	保存期間	注記	備考
2983	II	B	第6款社会及労働施設費4項諸費	鬼脇村役場	1949	昭和24年度	27	19	0.2			
6550	II	B	第6款社会及労働施設費第3項児童福祉費	鬼脇村役場	1950	昭和25年	26	19	0.2			
3731	II	B	第6款社会及労働施設費第4項諸費	鬼脇村役場	1953	昭和28年度	28	19	0.4			
6596	II	B	第6款社会及労働施設費第6項諸費	鬼脇村役場	1951	昭和26年度	27	19	0.1			
2980	II	B	第6款社会労働施設費、住宅費	鬼脇村役場	1949	昭和24年度	27	19	0.2			
6143	II	B	第6款青年学校費1項給料	鬼脇村役場	1936	昭和11年度	25	17	0.1			
5229	II	B	第6款青年学校費1項雑給	鬼脇村役場	1937	昭和12年	25	9	0.9			
6683	II	B	第6款青年学校費1項雑給	鬼脇村役場	1938	昭和13年度	25	17	0.8			
6227	II	B	第6款青年学校費1項雑給	鬼脇村役場	1939	昭和14年度	25	17	0.1			
2935	II	B	第6款青年学校費1項雑給	鬼脇村	1941	昭和16年	25	17	2			
6956	II	B	第6款青年学校費2項雑給	鬼脇村役場	1935	昭和10年度	25	17	0.5			
5147	II	B	第6款青年学校費2項雑給	鬼脇村役場	1936	昭和11年	25	17	1			
5384	II	B	第6款青年学校費2項需用費	鬼脇村役場	1937	昭和12年	24	17	0.7			
3716	II	B	第6款青年学校費2項需用費	鬼脇村役場	1938	昭和13年度	25	17	0.7			
3680	II	B	第6款青年学校費2項需用費	鬼脇村役場	1939	昭和14年	25	17	0.5			
6163	II	B	第6款青年学校費2項需用費	鬼脇村役場	1940	昭和15年	25	17	2			
2936	II	B	第6款青年学校費2項需用費	鬼脇村	1941	昭和16年	26	17	0.4			
2781	II	B	第6款青年学校費2項需用費	鬼脇村役場	1943	昭和18年	25	17	0.3			
3608	II	B	第6款青年学校費3項需用費	鬼脇村役場	1935	昭和10年	25	17	0.6			
3622	II	B	第6款青年訓練所費1項雑給	鬼脇村役場	1930	昭和5年	25	17	0.5			
3883	II	B	第6款青年訓練所費1項雑給	鬼脇村役場	1932	昭和7年度	25	17	0.3			
6068	II	B	第6款青年訓練所費1項雑給	鬼脇村役場	1929	昭和4年	25	17	2.1			
5189	II	B	第6款青年訓練所費1項雑給	鬼脇村役場	1931	昭和6年	25	17	0.1			
2820	II	B	第6款青年訓練所費1項雑給	鬼脇村	1954	昭和29年	25	17	0.4			
3536	II	B	第6款青年訓練所費2項需用費	鬼脇村	1928	昭和3年	24	17	0.3			
3090	II	B	第6款青年訓練所費2項需用費	鬼脇村役場	1930	昭和5年	25	17	1			
3607	II	B	第6款青年訓練所費2項需用費	鬼脇村役場	1933	昭和8年	25	17	0.5			
190	II	B	第6款青年訓練所費3項需用費	鬼脇村役場	1929	昭和4年	26	17	1			
5402	II	B	第6款青年訓練費1項雑給	鬼脇村役場	1939	昭和8年	24	17	0.4			
3545	II	B	第6款青年訓練費2項需用費	鬼脇村	1931	昭和6年	25	17	0.6			
7723	II	B	第6款地方費補助2項統計費補助1目統計費補助	鬼脇村役場	1934	昭和9年度	18	10	0.2			
7725	II	B	第6款地方補助費1項伝染病予防費補助1目伝染病予防費補助	鬼脇村役場	1934	昭和9年度	18	10	0.2			
4536	II	B	第6款調査費1項水道布設調査費	鬼脇村役場	1922	大正11年	25	17	0.3			臨時部
3679	II	B	第6款積立金1項積立金	鬼脇村役場	1939	昭和14年	25	17	0.2			電気事業特別会計
3872	II	B	第6款積立金1項積立金	鬼脇村役場	1941	昭和16年	25	17	0.2			電気事業特別会計 臨時部
6170	II	B	第6款積立金1項積立金	鬼脇村役場	1938	昭和13年	25	17	0.1			
4808	II	B	第6款積立金1項積立金	鬼脇村役場	1937	昭和12年	25	17	0.1			電気事業特別会計
2487	II	B	第6款積立金穀1項一般会計補充積立金	鬼脇村役場	1935	昭和10年	25	17	0.1			臨時部

番号	所蔵別	大分類	文書名	作者名	西暦	和暦	縦寸	横寸	厚さ	保存期間	注記	備考
2902	II	B	第6款電話架設費1項同上	鬼脇村役場	1927	昭和2年	25	18	0.1			臨時部
4709	II	B	第6款納税奨励金1項納税奨励金	鬼脇村役場	1938	昭和13年	25	17	0.5			臨時部
5348	II	B	第6款納税奨励費1項同上	鬼脇村役場	1933	昭和8年	25	17	2			臨時部
2780	II	B	第6款備考基本財産蓄積金1項蓄積金	鬼脇村役場	1943	昭和18年	25	17	0.3			臨時部
5381	II	B	第6款薪炭備林取得費1項同上	鬼脇村役場	1923	大正12年	24	17	0.1			臨時部
6702	II	B	第6款社会及労働施設費1項民生委員費	鬼脇村役場	1952	昭和27年度	27	20	0.5			
6703	II	B	第6款社会及労働施設費1項民生委員費	鬼脇村役場	1953	昭和28年度	27	20	0.3			
5594	II	B	第6款衛生費2項伝染病予防費	鬼脇村役場	1920	大正9年	24	17	0.2			
5622	II	B	第6款衛生費2項伝染病予防費	鬼脇村役場	1923	大正12年	24	17	0.1			
5474	II	B	第6款衛生費2項伝染病予防費	鬼脇村役場	1926	昭和15年度	25	16	0.2			15号
5621	II	B	第6款衛生費1項種痘費	鬼脇村役場	1923	大正12年	24	17	0.1			
5473	II	B	第6款衛生費1項種痘費	鬼脇村役場	1926	昭和15年度	24	16	0.1			14号
5851	II	B	第6款公債費1項公債費償還	鬼脇村役場	1942	昭和17年	25	17	0.1			臨時部
5623	II	B	第6款雑支出1項雑支出	鬼脇村役場	1923	大正12年	24	17	0.1			水道特別会計
5848	II	B	第6款諸税及負担1項負担	鬼脇村役場	1942	昭和17年	25	17	0.2			電気事業特別会計
5850	II	B	第6款青年学校費2項需用費	鬼脇村役場	1942	昭和17年	25	17	0.3			
5517	II	B	第6款青年学校費1項雑給	鬼脇村役場	1940	昭和15年	24	17	1.1			
5520	II	B	第6款青年学校費1項雑給	鬼脇村役場	1942	昭和17年	24	17	0.9			
5452	II	B	第6款青年学校費1項雑給	鬼脇村役場	1943	昭和18年	25	17	2			
5552	II	B	第6款青年訓練所費2項需用費	鬼脇村役場	1932	昭和7年	25	17	1			
7110	II	B	第6款青年訓練所費2項需用費	鬼脇村役場	1934	昭和9年	25	17	0.5			
5758	II	B	第6款青年訓練所費1項雑給	鬼脇村	1928	昭和3年	24	17	0.2			
5584	II	B	第6款積立金1項準備金繰入	鬼脇村役場	1944	昭和19年	25	18	0.1			
2946	II	B	第6款衛生費1項種痘費	鬼脇村	1924	大正13年	25	17	0.1			
4471	II	B	第6款衛生費2項隔離病舎費	鬼脇村役場	1944	昭和19年	25	18	0.1			
2947	II	B	第6款衛生費2項伝染病予防費	鬼脇村	1924	大正13年	25	17	0.2			
4395	II	B	第6款衛生費2項伝染病予防費	鬼脇村役場	1927	昭和2年	25	17	0.2			
4472	II	B	第6款衛生費3項医院費	鬼脇村役場	1944	昭和19年	25	18	0.5			
2984	II	B	第6款社会及労働施設費3項児童福祉費	鬼脇村役場	1949	昭和24年度	27	19	0.1			
6605	II	B	第6款社会及労働施設費第1項生活保護費	鬼脇村役場	1950	昭和25年度	27	19	5.5			
6553	II	B	第6款社会及労働施設費第2項民生委員会費	鬼脇村役場	1950	昭和25年	26	19	0.1			
6551	II	B	第6款社会及労働施設費第4項災害救助費	鬼脇村役場	1950	昭和25年	26	19	0.1			
6552	II	B	第6款社会及労働施設費第5項諸費	鬼脇村役場	1950	昭和25年	26	19	0.1			
6704	II	B	第6款社会及労働施設費1項生活保護費	鬼脇村役場	1951	昭和26年度	27	20	2.8			
6599	II	B	第6款社会及労働施設費第2項児童福祉費	鬼脇村役場	1953	昭和28年度	27	19	0.4			
6597	II	B	第6款社会及労働施設費第2項民生委員費	鬼脇村役場	1951	昭和26年度	27	19	0.7			
6600	II	B	第6款社会及労働施設費第3項社会事業	鬼脇村役場	1953	昭和28年度	27	19	0.1			
5380	II	B	第7款医院費1項住宅増設費	鬼脇村役場	1923	大正12年	24	17	0.1			臨時部

番号	所蔵別	大分類	文書名	作者名	西暦	和暦	縦寸	横寸	厚さ	保存期間	注記	備考
3972	II	B	第7款医院費1項村医費	鬼脇村役場	1921	大正10年度	25	17	0.5			16号
3458	II	B	第7款医院費1項村医費	鬼脇村役場	1922	大正11年	24	17	0.5			
3814	II	B	第7款医院費1項村医費	鬼脇村役場	1925	大正14年	25	17	0.5			
5340	II	B	第7款医院費1項村医費	鬼脇村役場	1920	大正9年	24	29	0.5			
5246	II	B	第7款医院費1項村医費	鬼脇村役場	1923	大正12年	27	39	0.5			
2948	II	B	第7款医院費1項村医費	鬼脇村	1924	大正13年	25	17	0.6			
2803	II	B	第7款医院費1項村医費	鬼脇村役場	1926	大正15年度	24	16	0.7			16号
4396	II	B	第7款医院費1項村医費	鬼脇村役場	1927	昭和2年	25	17	1			
3952	II	B	第7款衛生費4項医院費	鬼脇村役場	1948	昭和23年	25	17	0.3			
3093	II	B	第7款学事諸費1項就学奨励金	鬼脇村役場	1930	昭和5年	25	17	0.2			
3092	II	B	第7款学事諸費2項植園費及造園費1目同上	鬼脇村役場	1930	昭和5年	25	17	0.1			
6673	II	B	第7款学事諸費1項就学奨励金	鬼脇村役場	1929	昭和4年度	25	17	0.1			
5241	II	B	第7款学事諸費1項就学奨励金	鬼脇村役場	1929	昭和4年	27	39	0.1			
5137	II	B	第7款学事諸費1項就学奨励金	鬼脇村役場	1932	昭和7年	25	17	0.1			
6171	II	B	第7款学事諸費1項就学奨励費	鬼脇村役場	1938	昭和13年	25	17	0.1			
5391	II	B	第7款学事諸費1項就学奨励費	鬼脇村役場	1943	昭和18年	24	17	0.1			
4645	II	B	第7款学事諸費1項就学奨励金	鬼脇村役場	1937	昭和12年度	25	17	0.1			
5134	II	B	第7款学事諸費2項学務委員費	鬼脇村役場	1928	昭和3年	24	17	0.1			
6676	II	B	第7款学事諸費2項植樹及造園費	鬼脇村役場	1929	昭和4年度	25	17	0.3			
6133	II	B	第7款学事諸費2項植樹及造園費	鬼脇村役場	1936	昭和11年度	25	17	0.1			
5400	II	B	第7款学事諸費2項植樹及造園費	鬼脇村役場	1939	昭和8年	24	17	0.1			
3858	II	B	第7款学事諸費2項植樹及造園費	鬼脇村役場	1942	昭和7年度	25	17	0.1			
4646	II	B	第7款学事諸費2項植樹及造園費	鬼脇村役場	1937	昭和12年度	25	17	0.1			
2506	II	B	第7款学事諸費1項就学奨励金	鬼脇村役場	1936	昭和11年	25	17	0.1			
6194	II	B	第7款学校学事諸費1項就学奨励費	鬼脇村役場	1941	昭和16年	25	17	0.1			
2814	II	B	第7款学校諸費1項就学奨励費2項植樹及造園費	鬼脇村	1954	昭和29年	25	17	0.2			
4537	II	B	第7款借入金利子1項借入金利子	鬼脇村役場	1922	大正11年	25	17	0.1			臨時部
829	II	B	第7款勸業費 1項勸業諸費	鬼脇村	1946	昭和21年	25	17	0.1			
2836	II	B	第7款寄付金1項電話架設費寄付	鬼脇村役場	1929	昭和4年	25	17	0.1			臨時部
2901	II	B	第7款寄付金1項同上	鬼脇村役場	1927	昭和2年	25	18	0.1			臨時部
3547	II	B	第7款繰入金1項繰入金	鬼脇村	1931	昭和6年	25	17	0.1			臨時部
4642	II	B	第7款公債費	鬼脇村役場	1937	昭和12年度	25	17	0.1			電気事業特別会計
4088	II	B	第7款公債費1項公債償還	鬼脇村役場	1938	昭和16年	25	18	0.1			臨時部
6240	II	B	第7款公債費1項公債償還	鬼脇村役場	1940	昭和15年度	25	17	0.1			臨時部
2868	II	B	第7款公債費1項公債費	鬼脇村役場	1941	昭和16年度	25	17	0.2			臨時部
6688	II	B	第7款公債費1項元金償還 2、利子	鬼脇村役場	1940	昭和15年	25	17	0.1			電気事業特別会計
3681	II	B	第7款公債費1項元金償還2項利子	鬼脇村役場	1939	昭和14年	25	17	0.2			電気事業特別会計
4420	II	B	第7款公債費2項利子	鬼脇村役場	1935	昭和10年	25	17	0.1			臨時部

番号	所蔵別	大分類	文書名	作者名	西暦	和暦	縦寸	横寸	厚さ	保存期間	注記	備考
6562	II	B	第7款公債費2項利子	鬼脇村役場	1940	昭和15年	25	17	0.2			臨時部
3700	II	B	第7款厚生費1項救護費	鬼脇村役場	1945	昭和20年	25	17.5	0.2			
5233	II	B	第7款厚生費1項救護費	鬼脇村役場	1944	昭和19年	25	17	0.4			
4718	II	B	第7款国勢調査費1項同上	鬼脇村役場	1925	大正14年	24	17	0.5			臨時部
5153	II	B	第7款雑支出3項雑費	鬼脇村役場	1944	昭和19年	25	17	0.1			
2695	II	B	第7款使用料及手数料1項使用料2目火葬場使用料	鬼脇村	1940	昭和15年	17	10	0.3			
3074	II	B	第7款諸税及負担1項諸税	鬼脇村役場	1927	昭和2年	25	17	0.2			
3873	II	B	第7款諸税及負担1項負担	鬼脇村役場	1941	昭和16年	25	17	0.5			電気事業特別会計 臨時部
7206	II	B	第7款青年訓練所費1項雑給	鬼脇村役場	1935	昭和10年	25	17	0.1			
7204	II	B	第7款青年訓練所費2項需用費	鬼脇村役場	1935	昭和10年	25	17	0.2			
6138	II	B	第7款伝染病予防費2項需用費	鬼脇村役場	1936	昭和11年度	25	17	0.1			
5236	II	B	第7款保険衛生費1項伝染病予防費	鬼脇村役場	1949	昭和24年	25	17	0.1			
5307	II	B	第7款保険衛生費1項伝染病予防費	鬼脇村役場	1958	昭和23年	27	19	0.3			完
2985	II	B	第7款保険衛生費2項隔離病舎費	鬼脇村役場	1949	昭和24年度	27	19	0.2			
3953	II	B	第7款保険衛生費2項隔離病舎費	鬼脇村役場	1948	昭和23年	25	17	0.3			
6691	II	B	第7款保険衛生費3項諸費	鬼脇村役場	1949	昭和24年度	27	19	0.1			
7216	II	B	第7款保険衛生費4項環境衛生費	鬼脇村役場	1954	昭和29年	27	20	0.1			
2981	II	B	第7款保険衛生費5項火葬場費	鬼脇村役場	1949	昭和24年度	27	20	0.1			
7217	II	B	第7款保険衛生費5項保健指導費	鬼脇村役場	1954	昭和29年	27	20	0.2			
7215	II	B	第7款保険衛生費7項諸費	鬼脇村役場	1954	昭和29年	27	20	0.3			
3975	II	B	第7款保健衛生費7項諸費	鬼脇村役場	1952	昭和27年	25	17	0.4			
6595	II	B	第7款保険衛生費第1項伝染病予防費	鬼脇村役場	1951	昭和26年度	27	19	0.1			
3829	II	B	第7款保険衛生費第1項伝染病予防費	鬼脇村役場	1953	昭和28年度	28	19	0.1			
6594	II	B	第7款保険衛生費第3項結核予防費	鬼脇村役場	1951	昭和26年度	27	19	0.1			
3830	II	B	第7款保険衛生費第3項結核予防費	鬼脇村役場	1953	昭和28年度						
6592	II	B	第7款保険衛生費第4項予防接種費	鬼脇村役場	1951	昭和26年度	27	19	0.1			
6598	II	B	第7款保険衛生費第5項保健指導費	鬼脇村役場	1951	昭和26年度	27	19	0.2			
6774	II	B	第7款保険衛生費第6項火葬場費	鬼脇村役場	1951	昭和26年度	27	20	0.2			
6351	II	B	第7款保険衛生費第6項火葬場費	鬼脇村役場	1952	昭和27年度	28	19	0.3			
3831	II	B	第7款保険衛生費第6項火葬場費	鬼脇村役場	1953	昭和28年度	27	20	0.2			
6773	II	B	第7款保険衛生費第7項諸費	鬼脇村役場	1951	昭和26年度	27	20	0.1			
3828	II	B	第7款保険衛生費第7項諸費	鬼脇村役場	1953	昭和28年度	27	20	0.4			
975	II	B	第7款保険衛生費第1項伝染病予防費	鬼脇村	1952	昭和27年	28	20	0.2			
5330	II	B	第7款保険衛生費2項伝染病予防費	鬼脇村役場	1950	昭和25年	24	29	0.1			
3091	II	B	第7款補助金	鬼脇村役場	1930	昭和5年	25	17	0.2			臨時部
3546	II	B	第7款補助金	鬼脇村	1931	昭和6年	25	17	0.1			臨時部
3587	II	B	第7款補助金	鬼脇村役場	1932	昭和7年度	25	17	0.3			臨時部
682	II	B	第7款補助金3項電話組合補助	鬼脇村役場	1943	昭和18年	26	18	0.2			

番号	所蔵別	大分類	文書名	作者名	西暦	和暦	縦寸	横寸	厚さ	保存期間	注記	備考
5437	II	B	第7款学事諸費2項植樹及造園費1目植樹及造園費	鬼脇村役場	1942	昭和17年	25	17	0.1			
5436	II	B	第7款学事諸費1項就学奨励費1目就学奨励費	鬼脇村役場	1942	昭和17年	25	17	0.1			
5765	II	B	第7款学事諸費3項植樹及造園費	鬼脇村	1928	昭和3年	24	17	0.1			
5453	II	B	第7款学事諸費2項植樹及造園費	鬼脇村役場	1943	昭和18年	25	17	0.1			
5595	II	B	第7款寄付金1項寄付金	鬼脇村役場	1920	大正9年	24	17	0.1			臨時部
5836	II	B	第7款公債費	鬼脇村役場	1938	昭和13年	25	17	0.1			電気事業特別会計
5435	II	B	第7款公債費	鬼脇村役場	1942	昭和17年	25	17	0.1			電気事業特別会計
4877	II	B	第7款公債費1項公債費	鬼脇村役場	1929	昭和4年	25	18	0.3			臨時部
5759	II	B	第7款雑支出2項弁償費	鬼脇村	1928	昭和3年	24	17	0.1			
4856	II	B	第7款積戻金1項積戻金	鬼脇村役場	1937	昭和12年	25	18	0.1			臨時部
5852	II	B	第7款積戻金1項積戻金	鬼脇村役場	1942	昭和17年	25	17	0.1			臨時部
5393	II	B	第7款補助金2項軍人分会補助	鬼脇村役場	1943	昭和18年	24	17	0.1			臨時部
5392	II	B	第7款補助費1項教育費補助	鬼脇村役場	1943	昭和18年	24	17	0.1			臨時部
5154	II	B	第7款雑支出2項過年度支出	鬼脇村役場	1944	昭和19年	25	17	0.1			
5333	II	B	第7款保険衛生費？項諸費	鬼脇村役場	1950	昭和25年	24	29	0.4			
7262	II	B	第7款保険衛生費3項結核予防費	鬼脇村役場	1954	昭和29年	27	20	0.1			
2986	II	B	第7款保険衛生費4項医院費	鬼脇村役場	1949	昭和24年度	27	19	0.2			
5332	II	B	第7款保険衛生費4項火葬場費	鬼脇村役場	1950	昭和25年	24	29	0.3			
7218	II	B	第7款保険衛生費6項火葬場費	鬼脇村役場	1954	昭和29年	27	20	0.2			
5331	II	B	第7款保険衛生費2項隔離病舎費	鬼脇村役場	1950	昭和25年	24	29	0.1			
3464	II	B	第8款公債費2項利子	鬼脇村役場	1936	昭和11年度	24	16	0.1			臨時部
7205	II	B	第8款学事諸費1項就学奨励費	鬼脇村役場	1935	昭和10年	25	17	0.1			
6957	II	B	第8款学事諸費2項植樹及造園費	鬼脇村役場	1935	昭和10年度	25	17	0.1			
6292	II	B	第8款学事諸費3項農事実習費	鬼脇村役場	1935	昭和10年度	25	17	0.1			
3710	II	B	第8款勸業費1項勸業諸費	鬼脇村役場	1945	昭和20年度	25	17	0.1			
4455	II	B	第8款寄付金1項土木費寄付金	鬼脇村役場	1938	昭和13年	25	17	0.1			臨時部
3971	II	B	第8款警備費1項火防費	鬼脇村役場	1921	大正10年度	25	17	0.8			17号
3751	II	B	第8款警備費1項火防費	鬼脇村役場	1925	大正14年	25	17	0.5			
3530	II	B	第8款警備費1項火防費	鬼脇村	1927	昭和2年	24	17	1.0			
5248	II	B	第8款警備費1項火防費	鬼脇村役場	1923	大正12年	27	39	0.8			
2949	II	B	第8款警備費1項火防費	鬼脇村	1924	大正13年	25	17	0.6			
2804	II	B	第8款警備費1項火防費	鬼脇村役場	1926	大正15年度	24	16	0.8			17号
5156	II	B	第8款警防費1項警防費	鬼脇村役場	1947	昭和22年	25	17	1			
817	II	B	第8款警防費1項警防費	鬼脇村	1946	昭和21年	25	17	1			
3237	II	B	第8款公債償還1項公債償還	鬼脇村役場	1936	昭和11年	24	16	0.2			
3875	II	B	第8款公債費元金償還利子	鬼脇村役場	1941	昭和16年	25	17	0.2			電気事業特別会計
3585	II	B	第8款雑支出1項弁償金	鬼脇村役場	1932	昭和7年度	25	17	0.2			臨時部
3588	II	B	第8款雑支出2項一時借入金利子	鬼脇村役場	1932	昭和7年度	25	17	0.1			臨時部

番号	所蔵別	大分類	文書名	作者名	西暦	和暦	縦寸	横寸	厚さ	保存期間	注記	備考
7200	II	B	第8款雑支出4項一時借入金利子	鬼脇村役場	1931	昭和6年	25	17	0.1			臨時部
7720	II	B	第8款雑収入2項雑入1目雑入	鬼脇村役場	1946	昭和21年度	17	10	0.5			
3954	II	B	第8款産業管理費1項勸業費	鬼脇村役場	1948	昭和23年	25	17	0.1			
6690	II	B	第8款産業経済費 諸費	鬼脇村役場	1949	昭和24年度	27	19	0.2			
6700	II	B	第8款産業経済費1項農業費	鬼脇村役場	1949	昭和24年度	27	20	0.1			
5334	II	B	第8款産業経済費1項農業費	鬼脇村役場	1950	昭和25年	24	29	0.1			
7075	II	B	第8款産業経済費1項農業費	鬼脇村役場	1954	昭和29年	27	21	0.1			
6332	II	B	第8款産業経済費3項水産業費	鬼脇村役場	1952	昭和27年	27	19	0.1			
7074	II	B	第8款産業経済費3項水産業費	鬼脇村役場	1954	昭和29年	27	21	0.1			
7073	II	B	第8款産業経済費4項開拓費	鬼脇村役場	1954	昭和29年	27	21	0.2			
4715	II	B	第8款産業経済費第1項農業費	鬼脇村役場	1952	昭和27年	27	20	0.2			
3832	II	B	第8款産業経済費第1項農産業	鬼脇村役場	1953	昭和28年度	28	20	0.1			
3602	II	B	第8款産業経済費第2項林業費	鬼脇村役場	1948	昭和28年度	28	20	0.1			
3728	II	B	第8款産業経済費第3項水産業費	鬼脇村役場	1953	昭和28年度	27	20	0.1			
3726	II	B	第8款産業経済費第4項諸費	鬼脇村役場	1953	昭和28年度	28	19	0.1			
6775	II	B	第8款産業経済費第4項地方振興費	鬼脇村役場	1951	昭和26年度	27	20	0.1			
6151	II	B	第8款積戻金1項積戻金	鬼脇村役場	1939	昭和14年度	25	17	0.1			臨時部
4482	II	B	第8款積戻金1項積戻金	鬼脇村役場	1940	昭和15年	25	17	0.2			臨時部
3874	II	B	第8款積戻金1項積戻金	鬼脇村役場	1941	昭和16年	25	17	0.1			臨時部
3625	II	B	第8款伝染病予防費1項雑給	鬼脇村役場	1932	昭和7年	25	17	0.1			
3299	II	B	第8款伝染病予防費1項雑給	鬼脇村役場	1933	昭和8年度	24	17	0.1			
6674	II	B	第8款伝染病予防費1項雑給	鬼脇村役場	1929	昭和4年度	25	17	0.1			
5385	II	B	第8款伝染病予防費1項雑件	鬼脇村役場	1937	昭和12年	24	17	0.1			
4755	II	B	第8款伝染病予防費1項雑給	鬼脇村役場	1943	昭和18年	25	17	3			
3095	II	B	第8款伝染病予防費2項需用費	鬼脇村役場	1930	昭和5年	25	17	0.1			
3627	II	B	第8款伝染病予防費2項需用費	鬼脇村役場	1932	昭和7年	25	17	0.3			
2742	II	B	第8款伝染病予防費2項需用費	鬼脇村役場	1938	昭和13年	25	17	0.2			
6305	II	B	第8款伝染病予防費2項需用費	鬼脇村役場	1931	昭和6年度	25	17	0.1			
6936	II	B	第8款伝染病予防費2項需用費	鬼脇村役場	1933	昭和8年度	25	17	0.1			
6939	II	B	第8款伝染病予防費2項需用費	鬼脇村役場	1934	昭和9年度	25	17	0.3			
5383	II	B	第8款伝染病予防費2項需用費	鬼脇村役場	1937	昭和12年	24	17	0.1			
6112	II	B	第8款伝染病予防費2項需用費	鬼脇村役場	1939	昭和14年	25	17	0.2			
6141	II	B	第8款伝染病予防費1項雑給	鬼脇村役場	1936	昭和11年度	25	17	0.1			
6195	II	B	第8款伝染病予防費1項雑給	鬼脇村役場	1941	昭和16年	25	17	0.1			
2774	II	B	第8款補助金	鬼脇村役場	1933	昭和8年	25	17	0.3			臨時部
7207	II	B	第8款補助金	鬼脇村役場	1935	昭和10年	25	17	0.2			臨時部
6505	II	B	第8款補助金	鬼脇村役場	1942	昭和17年度	25	17	0.1			臨時部
4539	II	B	第8款薪炭備材取得費1項同上	鬼脇村役場	1922	大正11年	25	17	0.1			臨時部

番号	所蔵別	大分類	文書名	作者名	西暦	和暦	縦寸	横寸	厚さ	保存期間	注記	備考
7621	II	B	第8款村税7項1目営業収益税附加税	鬼脇村役場	1929	昭和4年	17	11	0.1			
6243	II	B	第8款伝染病予防費1項雑給	鬼脇村役場	1940	昭和15年度	25	17	0.1			
5597	II	B	第8款警備費1項火防費	鬼脇村役場	1920	大正9年	24	17	0.2			
5644	II	B	第8款警備費1項火防費	鬼脇村役場	1922	大正11年度	25	17	0.5			17号
5576	II	B	第8款雑支出1項雑支出	鬼脇村役場	1943	昭和18年	25	17	0.5			臨時部
5438	II	B	第8款伝染病予防費2項雑給	鬼脇村役場	1942	昭和17年	25	17	0.1			
5764	II	B	第8款伝染病予防費2項需用費	鬼脇村	1928	昭和3年	24	17	0.1			
5569	II	B	第8款伝染病予防費2項需用費	鬼脇村役場	1940	昭和15年	25	17	0.2			
5439	II	B	第8款伝染病予防費2項需用費	鬼脇村役場	1942	昭和17年	25	17	0.1			
5761	II	B	第8款伝染病予防費1項雑給	鬼脇村	1928	昭和3年	24	17	0.1			
5566	II	B	第8款伝染病予防費1項雑給	鬼脇村役場	1939	昭和14年	25	17	0.1			
5769	II	B	第8款補助費	鬼脇村	1929	昭和4年	24	17	0.2			
5440	II	B	第8款伝染病予防費1項繰入金	鬼脇村役場	1942	昭和17年	25	17	0.1			電気事業特別会計
5335	II	B	第8款産業経済費3項地方振興費	鬼脇村役場	1950	昭和25年	24	29	0.2			
6777	II	B	第8款産業経済費第1項農業費	鬼脇村役場	1951	昭和26年度	27	20	0.1			
6778	II	B	第8款産業経済費第2項林業費	鬼脇村役場	1951	昭和26年度	27	20	0.2			
6776	II	B	第8款産業経済費第3項水産費	鬼脇村役場	1951	昭和26年度	27	20	0.1			
6779	II	B	第8款産業経済費第4項地方振興費	鬼脇村役場	1952	昭和27年度	27	20	0.1			
6940	II	B	第8款伝染病予防費1項雑給	鬼脇村役場	1934	昭和9年度	25	17	0.1			
6246	II	B	第8款伝染病予防費2項需用費	鬼脇村役場	1929	昭和4年度	25	17	0.1			
2837	II	B	第9款家屋賃貸価格調査費1項同上	鬼脇村役場	1929	昭和4年	25	17	0.1			臨時部
7752	II	B	第9款隔離病舎費1項雑給	鬼脇村役場	1932	昭和7年度	25	17	0.2			
6139	II	B	第9款隔離病舎費2項需用費	鬼脇村役場	1936	昭和11年度	25	17	0.1			
6073	II	B	第9款隔離病舎費2項需用費	鬼脇村役場	1939	昭和14年	25	17	0.2			
3595	II	B	第9款隔離病舎費3項修繕費	鬼脇村役場	1932	昭和7年度	25	17	0.1			
5148	II	B	第9款隔離病舎費3項修繕費	鬼脇村役場	1943	昭和18年	25	17	0.1			
3965	II	B	第9款隔離病舎費2項需用費	鬼脇村役場	1932	昭和7年度	25	17	0.1			
5247	II	B	第9款勸業費1項奨励費	鬼脇村役場	1923	大正12年	27	39	0.1			
2950	II	B	第9款勸業費1項奨励費	鬼脇村	1924	大正13年	25	17	0.2			
2805	II	B	第9款勸業費1項奨励費	鬼脇村役場	1926	大正15年度	24	16	0.2			18号
3970	II	B	第9款勸業費1項奨励費	鬼脇村役場	1921	大正10年度	25	17	0.1			18号
4403	II	B	第9款救済土木費1項労務請負金	鬼脇村役場	1932	昭和7年	25	17	1			臨時部
3770	II	B	第9款繰入金1項繰入金	鬼脇村役場	1941	昭和16年	25	17	0.1			電気事業特別会計
2964	II	B	第9款警防費1項警防費	鬼脇村役場	1944	昭和19年度	26	18	1			
6958	II	B	第9款国勢調査費1項同上1目国勢調査費	鬼脇村役場	1935	昭和10年度	25	17	0.2			臨時部
5336	II	B	第9款財産費1項基本財産造成費	鬼脇村役場	1950	昭和25年	24	29	0.2			
5337	II	B	第9款財産費2項積立金	鬼脇村役場	1950	昭和25年	24	29	0.1			
3776	II	B	第9款財産費2項積立金	鬼脇村役場	1949	昭和24年	27	20	0.1			

番号	所蔵別	大分類	文書名	作者名	西暦	和暦	縦寸	横寸	厚さ	保存期間	注記	備考
3730	II	B	第9款財産費3項財産管理費	鬼脇村役場	1953	昭和28年度	28	20	0.5			
2982	II	B	第9款財産費3項財産管理費	鬼脇村役場	1949	昭和24年度	27	19	0.3			
5338	II	B	第9款財産費3項財産管理費	鬼脇村役場	1950	昭和25年	24	29	0.1			
5339	II	B	第9款財産費4項土地購入費	鬼脇村役場	1950	昭和25年	24	29	0.1			
6781	II	B	第9款財産費第1項基本財産造成費	鬼脇村役場	1951	昭和26年度	27	20	0.1			
3725	II	B	第9款財産費第1項基本財産造成費	鬼脇村役場	1953	昭和28年度	27	20	0.1			
6523	II	B	第9款財産費第2項積立金	鬼脇村役場	1951	昭和26年度	27	20	0.1			
3727	II	B	第9款財産費第2項積立金	鬼脇村役場	1953	昭和28年度	28	19	0.2			
6524	II	B	第9款財産費第3項財産管理費	鬼脇村役場	1951	昭和26年度	27	20	0.1			
6780	II	B	第9款財産費第4項土地購入費	鬼脇村役場	1951	昭和26年度	27	20	0.2			
3094	II	B	第9款雑支出1項基本財産支消補填金	鬼脇村役場	1930	昭和5年	25	17	0.1			臨時部
6307	II	B	第9款雑支出1項弁償金	鬼脇村役場	1931	昭和6年度	25	17	0.1			臨時部
7090	II	B	第9款雑支出2項前年度歳出繰上充用	鬼脇村役場	1941	昭和16年	25	17	0.2			臨時部
6933	II	B	第9款雑支出2項弁償金	鬼脇村役場	1930	昭和5年度	25	17	0.1			臨時部
7722	II	B	第9款雑収入1項雑入1目延滞金	鬼脇村役場	134	昭和9年度	18	10	1			
818	II	B	第9款地方振興費1項地方振興費	鬼脇村	1946	昭和21年	25	17	0.2			
5308	II	B	第9款地方振興費2項地方改良費	鬼脇村役場	1958	昭和23年	27	19	0.3			完
3463	II	B	第9款積戻金1項積戻金	鬼脇村役場	1936	昭和11年度	24	16	0.2			臨時部
6959	II	B	第9款伝染病予防費1項雑給	鬼脇村役場	1935	昭和10年度	25	17	0.1			
6284	II	B	第9款伝染病予防費2項需用費	鬼脇村役場	1935	昭和10年度	25	17	0.2			
2873	II	B	第9款補助金	鬼脇村役場	1934	昭和9年度	25	17	0.7			臨時部
3876	II	B	第9款補助金	鬼脇村役場	1941	昭和16年	25	17	0.3			臨時部
4814	II	B	第9款補助費	鬼脇村役場	1937	昭和12年	25	17	0.3			臨時部
6241	II	B	第9款補助費	鬼脇村役場	1940	昭和15年度	25	17	0.2			臨時部
5532	II	B	第9款隔離病舎費1項雑給	鬼脇村役場	1939	昭和14年	25	17	0.2			
5762	II	B	第9款隔離病舎費3項修繕費	鬼脇村	1928	昭和3年	24	17	0.1			
5441	II	B	第9款隔離病舎費2項需用費	鬼脇村役場	1942	昭和17年	25	17	0.1			
5447	II	B	第9款隔離病舎費2項需用費	鬼脇村役場	1943	昭和18年	25	17	0.1			
5754	II	B	第9款勸業費1項奨励費	鬼脇村	1927	昭和2年	24	17	0.2			
5853	II	B	第9款選挙費1項選挙費	鬼脇村役場	1942	昭和17年	25	17	0.2			臨時部
5710	II	B	第9款前年度繰上補充金1項同上	鬼脇村役場	1925	大正14年	25	17	0.1			臨時部
5854	II	B	第9款積戻金1項積戻金	鬼脇村役場	1942	昭和17年	25	17	0.1			電気事業特別会計
5838	II	B	第9款補助費6項電話組合補助	鬼脇村役場	1939	昭和14年	25	17	0.3			臨時部
6140	II	B	第9款隔離病舎費1項雑給	鬼脇村役場	1936	昭和11年度	25	17	0.1			
6294	II	B	第10款隔離病舎費1項雑給	鬼脇村役場	1935	昭和10年度	25	17	0.1			
6960	II	B	第10款隔離病舎費3項修繕費	鬼脇村役場	1935	昭和10年度	25	17	0.1			
6223	II	B	第10款国勢調査費1項国勢調査費	鬼脇村役場	1939	昭和14年度	25	17	0.1			臨時部
2879	II	B	第10款国勢調査費1項同上	鬼脇村役場	1940	昭和15年度	25	17	0.3			臨時部

番号	所蔵別	大分類	文書名	作者名	西暦	和暦	縦寸	横寸	厚さ	保存期間	注記	備考
5309	II	B	第10款財産費2項積立金	鬼脇村役場	1958	昭和23年	27	19	0.1			完
3950	II	B	第10款財産費3項財産管理費	鬼脇村役場	1948	昭和23年	25	17	0.3			
6124	II	B	第10款雑支出1項雑支出	鬼脇村役場	1941	昭和16年	25	17	0.2			臨時部
5141	II	B	第10款雑支出1項弁償金	鬼脇村役場	1933	昭和8年	25	17	0.1			臨時部
7202	II	B	第10款雑支出地方振興費1項同上	鬼脇村役場	1944	昭和19年	25	17	0.3			
2951	II	B	第10款諸税及負担1項諸税	鬼脇村	1924	大正13年	25	17	0.2			
2806	II	B	第10款諸税及負担1項諸税	鬼脇村役場	1926	大正15年度	25	16	0.3			19号
5132	II	B	第10款諸税及負担1項諸説	鬼脇村役場	1923	大正12年	25	17	0.2			
3969	II	B	第10款諸税及負担1項諸税	鬼脇村役場	1921	大正10年度	25	17	0.1			19号
815	II	B	第10款選挙費 1項選挙費	鬼脇村	1946	昭和21年	26	18	1			
7191	II	B	第10款選挙費1項選挙費	鬼脇村役場	1947	昭和22年	27	19	0.5			
4710	II	B	第10款村医費1項雑給	鬼脇村役場	1938	昭和13年	25	17	0.3			
7071	II	B	第10款村医費1項雑給	鬼脇村役場	1936	昭和11年	24	17	0.4			
5198	II	B	第10款村医費1項雑給	鬼脇村役場	1942	昭和17年	25	17	0.2			
4711	II	B	第10款村医費2項需用費	鬼脇村役場	1938	昭和13年	25	17	0.2			
4876	II	B	第10款村医費3項修繕費	鬼脇村役場	1929	昭和4年	25	18	0.2			
4712	II	B	第10款村医費3項修繕費	鬼脇村役場	1938	昭和13年	25	17	0.2			
3711	II	B	第10款地方振興費1項地方振興費	鬼脇村役場	1945	昭和20年度	25	17	0.2			
2778	II	B	第10款統計調査員	鬼脇村役場	1950	昭和25年	27	18	0.1			
2979	II	B	第10款統計調査費1項農林統計費	鬼脇村役場	1949	昭和24年度	27	19	0.4			
3153	II	B	第10款統計調査費2項人口調査費	鬼脇村役場	1949	昭和24年度	27	19	0.2			
6701	II	B	第10款統計調査費3項農業センサス費	鬼脇村役場	1949	昭和24年度	27	20	0.1			
7719	II	B	第10款統計調査費第2項国税調査費	鬼脇村役場	1950	昭和25年度	27	19	1			
3184	II	B	第10款統計調査費第3項耕地調査費	鬼脇村役場	1950	昭和25年度	25	17	3.0			
3289	II	B	第10款統計調査費第4項諸費	鬼脇村役場	1950	昭和25年度	27	18	0.1			
6782	II	B	第10款統計調査費第7項諸費	鬼脇村役場	1951	昭和26年度	27	20	0.1			
2923	II	B	第10款農事調査員1項同上	鬼脇村	1929	昭和4年	25	17	0.5			臨時部
3634	II	B	第10款村医費1項雑給	鬼脇村役場	1937	昭和12年	25	17	1.0			
6932	II	B	第10款村医費1項雑給	鬼脇村役場	1930	昭和5年度	25	17	0.3			
6293	II	B	第10款村医費1項雑給	鬼脇村役場	1935	昭和10年度	25	17	0.4			
7210	II	B	第10款村医費1項雑給	鬼脇村役場	1940	昭和15年	25	17	0.2			
6196	II	B	第10款村医費1項雑給	鬼脇村役場	1941	昭和16年	25	17	0.2			
2779	II	B	第10款村医費1項雑給	鬼脇村役場	1943	昭和18年	25	17	0.3			
3537	II	B	第10款村医費2項需用費	鬼脇村	1928	昭和3年	25	17	0.4			
3229	II	B	第10款村医費2項需用費	鬼脇村役場	1930	昭和5年	25	17	0.2			
3696	II	B	第10款村医費2項需用費	鬼脇村役場	1943	昭和18年	25	17	0.1			
6677	II	B	第10款村医費2項需用費	鬼脇村役場	1929	昭和4年度	25	17	0.1			
6109	II	B	第10款村医費2項需用費	鬼脇村役場	1937	昭和12年	25	17	0.2			

番号	所蔵別	大分類	文書名	作者名	西暦	和暦	縦寸	横寸	厚さ	保存期間	注記	備考
6197	II	B	第10款村医費2項需用費	鬼脇村役場	1941	昭和16年	25	17	0.1			
5199	II	B	第10款村医費2項需用費	鬼脇村役場	1942	昭和17年	25	17	0.1			
2821	II	B	第10款村医費2項需用費	鬼脇村	1954	昭和29年	25	17	0.2			
3619	II	B	第10款村医費3項修繕費	鬼脇村役場	1937	昭和12年	25	17	0.2			
3859	II	B	第10款村医費3項修繕費	鬼脇村役場	1942	昭和7年度	25	17	0.1			
6497	II	B	第10款村医費3項修繕費	鬼脇村役場	1931	昭和6年度	25	17	0.1			
6941	II	B	第10款村医費3項修繕費	鬼脇村役場	1934	昭和9年度	25	17	0.1			
6232	II	B	第10款村医費3項修繕費	鬼脇村役場	1940	昭和15年度	25	17	0.1			
6125	II	B	第10款村医費3項修繕費	鬼脇村役場	1941	昭和16年	25	17	0.2			
7709	II	B	第10款村医費3項修繕費	鬼脇村役場	1943	昭和18年度	25	17	0.2			
1978	II	B	第10款村医費3項修繕費	鬼脇村役場	1928	昭和3年度	24	16	0.2			
6078	II	B	第10款村税1項地方雑種税附加税1目同上	鬼脇村役場	1937	昭和12年	18	17	2.7			
3906	II	B	第10款村葬費1項村葬費	鬼脇村役場	1939	昭和14年	25	17	0.3			
6295	II	B	第10款隔離病舎費2項需用費	鬼脇村役場	1935	昭和10年度	25	17	0.2			
6518	II	B	第10款統計調査費第3項人口調査費	鬼脇村役場	1951	昭和26年度	27	20	0.1			
4855	II	B	第10款雑支出1項慰問費	鬼脇村役場	1937	昭和12年	25	18	0.2			臨時部
5839	II	B	第10款雑支出1項雑支出	鬼脇村役場	1939	昭和14年	25	17	0.1			臨時部
5442	II	B	第10款雑支出1項雑支出	鬼脇村役場	1942	昭和17年	25	17	0.2			臨時部
5491	II	B	第10款諸税及負担2項負担	鬼脇村役場	1923	大正12年度	24	16	0.1			21号
5607	II	B	第10款諸税及負担1項諸税	鬼脇村役場	1923	大正12年	24	17	0.1			
5763	II	B	第10款村医費1項雑給	鬼脇村	1928	昭和3年	24	17	0.3			
5550	II	B	第10款村医費1項雑給	鬼脇村役場	1929	昭和4年	25	17	0.5			
5487	II	B	第10款村医費1項雑給	鬼脇村役場	1932	昭和7年度	25	17	0.3			
5493	II	B	第10款村医費1項雑給	鬼脇村役場	1933	昭和8年度	25	17	0.3			
5557	II	B	第10款村医費3項修繕費	鬼脇村役場	1933	昭和8年	25	17	0.3			
5560	II	B	第10款村医費3項修繕費	鬼脇村役場	1936	昭和11年	25	17	0.1			
5856	II	B	第10款村医費3項修繕費	鬼脇村役場	1942	昭和17年	25	17	0.1			
5774	II	B	第10款村医費2項需用費	鬼脇村	1931	昭和6年	24	17	0.2			
5654	II	B	第10款村医費2項需用費	鬼脇村役場	1932	昭和7年度	25	17	0.2			
5855	II	B	第10款積立金1項積立金	鬼脇村役場	1942	昭和17年	25	17	0.1			電気事業特別会計
6942	II	B	第10款村医費1項雑給	鬼脇村役場	1934	昭和9年度	25	17	0.4			
6519	II	B	第10款統計調査費第1項事業所統計調査費	鬼脇村役場	1951	昭和26年度	27	20	0.1			
6522	II	B	第10款統計調査費第1項農林統計調査費	鬼脇村役場	1951	昭和26年度	27	20	0.2		クリップ有	封筒入
6520	II	B	第10款統計調査費第5項工業調査費	鬼脇村役場	1951	昭和26年度	27	20	0.1			
6521	II	B	第10款統計調査費第6項商業調査費	鬼脇村役場	1951	昭和26年度	27	20	0.1			
3240	II	B	第11款衛生費1項トラホーム予防費	鬼脇村役場	1936	昭和11年	25	17	0.1			
4713	II	B	第11款雑支出1項雑支出	鬼脇村役場	1938	昭和13年	25	17	0.3			臨時部
2924	II	B	第11款雑支出2項弁償金	鬼脇村	1929	昭和4年	25	17	0.2			臨時部

番号	所蔵別	大分類	文書名	作者名	西暦	和暦	縦寸	横寸	厚さ	保存期間	注記	備考
3288	II	B	第11款選挙費1項選挙管理委員会費	鬼脇村役場	1950	昭和25年度	27	19	0.4			
6242	II	B	第11款選挙費1項選挙費	鬼脇村役場	1940	昭和15年度	25	17	0.2			臨時部
3818	II	B	第11款選挙費1項選挙費	鬼脇村役場	1945	昭和20年	25	17	0.2			
5386	II	B	第11款選挙費3項参議院議員選挙費	鬼脇村役場	1950	昭和25年	24	17	0.6			
6783	II	B	第11款選挙費第1項選挙管理委員会費	鬼脇村役場	1951	昭和26年度	27	20	0.2			
5349	II	B	第11款選挙費第3項村長及村議選挙費	鬼脇村役場	1955	昭和30年	27	20	1			
6517	II	B	第11款選挙費第3項北海道会議員選挙費	鬼脇村役場	1951	昭和26年度	27	20	0.3			
6784	II	B	第11款選挙費第4項道知事選挙費	鬼脇村役場	1951	昭和26年度	27	20	0.4			
5206	II	B	第11款統計調査3項常住人口及住宅調査員	鬼脇村役場	1948	昭和23年	25	17	0.1			
3042	II	B	第11款補助6項自治会支部補助費	鬼脇村役場	1924	大正13年	25	17	0.2			
2859	II	B	第11款補助費	鬼脇村役場	1926	大正15年度	24	17	0.3			20号
2952	II	B	第11款補助費1項神社補助費	鬼脇村	1924	大正13年	25	17	0.1			
3893	II	B	第11款補助費1項神社補助費	鬼脇村役場	1921	大正10年	25	17	0.1			
7713	II	B	第11款補助費2項教育会補助費	鬼脇村役場	1923	大正12年度	25	17	0.2			23号
4540	II	B	第11款補助費2項教育費補助費	鬼脇村役場	1922	大正11年	25	17	0.5			
3894	II	B	第11款補助費2項教育補助費	鬼脇村役場	1921	大正10年	25	17	0.1			
2953	II	B	第11款補助費3項勸業補助費	鬼脇村	1924	大正13年	25	17	0.1			
3895	II	B	第11款補助費3項勸業補助費	鬼脇村役場	1921	大正10年	25	17	0.1			
3896	II	B	第11款補助費4項青年会補助費	鬼脇村役場	1921	大正10年	25	17	0.1			
4541	II	B	第11款補助費4項青年会補助費	鬼脇村役場	1922	大正11年	25	17	0.1			
3967	II	B	第11款補助費4項青年団補助費	鬼脇村役場	1925	大正14年度	25	17	0.1			21号
4016	II	B	第11款補助費5項軍人分会補助費	鬼脇村役場	1920	大正9年度	25	17	0.1			25
2954	II	B	第11款補助費5項軍人分会補助費	鬼脇村	1924	大正13年	25	17	0.1			
3897	II	B	第11款補助費5項軍人会補助費	鬼脇村役場	1921	大正10年度	25	17	0.1			
4542	II	B	第11款補助費5項軍人分会補助費	鬼脇村役場	1922	大正11年	25	17	0.1			
5245	II	B	第11款補助費6項自治会支部補助費	鬼脇村役場	1923	大正12年	27	39	0.1			
6943	II	B	第11款補助費6項自治会補助費	鬼脇村役場	1920	大正9年度	25	17	0.3			26号
4543	II	B	第11款補助費6項自治会支部補助費	鬼脇村役場	1922	大正11年	25	17	0.1			
3898	II	B	第11款補助費6項自治会補助費	鬼脇村役場	1921	大正10年	25	17	0.1			
4544	II	B	第11款補助費7項総合青年団補助費	鬼脇村役場	1922	大正11年	25	17	0.1			
4545	II	B	第11款補助費8項衛生組合補助費	鬼脇村役場	1922	大正11年	25	17	0.1			
5280	II	B	第11款補助費9項消防組補助費	鬼脇村役場	1923	大正12年度	24	16	0.1			39
7004	II	B	第11款村医費2項需用費	鬼脇村役場	1935	昭和10年度	25	17	0.2			
6961	II	B	第11款村医費3項修繕費	鬼脇村役場	1935	昭和10年度	25	17	0.1			
3287	II	B	第11款選挙費2項衆議院議員選挙費	鬼脇村役場	1950	昭和25年度	27	19	0.1			
3771	II	B	第11款積戻金1項積戻金	鬼脇村役場	1941	昭和16年	25	17	0.1			電気事業特別会計
3966	II	B	第11款補助費7項連合青年団補助費	鬼脇村役場	1925	大正14年度	25	17	0.1			22号
3043	II	B	第11款補助7項総合青年団補助費	鬼脇村役場	1924	大正13年	25	17	0.1			

番号	所蔵別	大分類	文書名	作者名	西暦	和暦	縦寸	横寸	厚さ	保存期間	注記	備考
5586	II	B	第11款統計調査費1項統計調査費	鬼脇村役場	1945	昭和20年	25	17	0.1			
5694	II	B	第11款補助費8項衛生組合補助費	鬼脇村役場	1923	大正12年	25	17	0.2			
5691	II	B	第11款補助費1項神社補助費	鬼脇村役場	1923	大正12年	25	17	0.1			
5693	II	B	第11款補助費1項神社補助費	鬼脇村役場	1923	大正12年	25	17	0.1			
5692	II	B	第11款補助費3項勸業補助費	鬼脇村役場	1923	大正12年	25	17	0.1			
5689	II	B	第11款補助費7項総合青年団補助費	鬼脇村役場	1923	大正12年	25	17	0.1			
5690	II	B	第11款補助費4項青年会補助費	鬼脇村役場	1923	大正12年	25	17	0.1			
5519	II	B	第11款雑支出1項雑出	鬼脇村役場	1942	昭和17年	24	17	1.6			電気事業特別会計
5756	II	B	第11款補助費	鬼脇村	1927	昭和2年	24	17	0.2			
5688	II	B	第11款補助費5項軍人分会費	鬼脇村役場	1923	大正12年	25	17	0.1			
5387	II	B	第11款選挙費4項漁業選挙調整委員選挙費	鬼脇村役場	1950	昭和25年	24	17	0.5			
5388	II	B	第11款選挙費5項教育委員会委員選挙選	鬼脇村役場	1950	昭和25年	24	17	0.4			
5350	II	B	第11款選挙費第1項選挙管理委員会費	鬼脇村役場	1955	昭和30年	27	20	0.5			
5351	II	B	第11款選挙費第2項道知事道議選挙費	鬼脇村役場	1955	昭和30年	27	20	1			
6785	II	B	第11款選挙費第5項村議会議員選挙費	鬼脇村役場	1951	昭和26年度	27	20	0.5			
6786	II	B	第11款選挙費第6項村長選挙費	鬼脇村役場	1951	昭和26年度	27	20	0.1			
5321	II	B	第12款火葬1項雑給	鬼脇村役場	1937	昭和12年	24	17	0.2			
3228	II	B	第12款火葬場費1項雑給	鬼脇村役場	1930	昭和5年	25	17	0.2			
3062	II	B	第12款火葬場費1項雑給	鬼脇村役場	1939	昭和14年	25	17	0.3			
3688	II	B	第12款火葬場費1項雑給	鬼脇村役場	1940	昭和15年	25	17	0.2			
6069	II	B	第12款火葬場費1項雑給	鬼脇村役場	1931	昭和6年	25	17	1.9			
5405	II	B	第12款火葬場費1項雑給	鬼脇村役場	1939	昭和8年	24	17	0.2			
3686	II	B	第12款火葬場費2項修繕費	鬼脇村役場	1940	昭和15年	25	17	0.1			
2920	II	B	第12款火葬場費2項修繕費	鬼脇村役場	1929	昭和4年	25	18	0.1			
6176	II	B	第12款火葬場費2項修繕費	鬼脇村役場	1938	昭和13年	25	17	0.1			
6156	II	B	第12款火葬場費2項修繕費	鬼脇村役場	1941	昭和16年	25	17	0.2			
3879	II	B	第12款火葬場費2項修繕費	鬼脇村役場	1932	昭和7年度	25	17	0.1			
6787	II	B	第12款公債費第1項元利償還費	鬼脇村役場	1951	昭和26年度	27	20	0.2			
5352	II	B	第12款公債費第1項元利償還費	鬼脇村役場	1955	昭和30年	27	20	0.5			
5353	II	B	第12款公債費第2項利子	鬼脇村役場	1955	昭和30年	27	20	0.2			
813	II	B	第12款財産費 1項財産管理費	鬼脇村	1946	昭和21年	25	17	0.2			
4551	II	B	第12款雑支出10項統計事務費	鬼脇村役場	1922	大正11年	25	17	0.1			
4552	II	B	第12款雑支出11項雑支出	鬼脇村役場	1922	大正11年	25	17	0.2			
6239	II	B	第12款雑支出1項雑出	鬼脇村役場	1940	昭和15年度	25	17	0.4			臨時部
3899	II	B	第12款雑支出1項諸繰替金	鬼脇村役場	1921	大正10年	25	17	0.4			
4553	II	B	第12款雑支出1項諸繰替金	鬼脇村役場	1922	大正11年	25	17	0.5			
3900	II	B	第12款雑支出2項財産管理費	鬼脇村役場	1921	大正10年	25	17	0.1			
5194	II	B	第12款雑支出3項营造物維持費	鬼脇村役場	1920	大正9年	25	17	0.1			

番号	所蔵別	大分類	文書名	作者名	西暦	和暦	縦寸	横寸	厚さ	保存期間	注記	備考
3901	II	B	第12款雑支出3項營造物維持費	鬼脇村役場	1921	大正10年	25	17	0.1			
4546	II	B	第12款雑支出3項營造物維持費	鬼脇村役場	1922	大正11年	25	17	0.1			
4011	II	B	第12款雑支出5項地方改良費	鬼脇村役場	1920	大正9年度	24	16	0.1			30
3902	II	B	第12款雑支出5項地方改良費	鬼脇村役場	1921	大正10年	25	17	0.1			
4547	II	B	第12款雑支出5項地方改良費	鬼脇村役場	1922	大正11年	25	17	0.5			
3903	II	B	第12款雑支出6項使用料	鬼脇村役場	1921	大正10年	25	17	0.1			
4548	II	B	第12款雑支出6項使用料	鬼脇村役場	1922	大正11年	25	17	0.1			
3904	II	B	第12款雑支出7項火葬請負料	鬼脇村役場	1921	大正10年	25	17	0.2			
4549	II	B	第12款雑支出7項火葬請負料	鬼脇村役場	1922	大正11年	25	17	0.3			
4550	II	B	第12款雑支出8項村税取扱費	鬼脇村役場	1922	大正11年	25	17	1			
3905	II	B	第12款雑支出8項村税取扱費	鬼脇村役場	1921	大正10年	25	17	0.2			
6689	II	B	第12款選挙費1項衆議院議員選挙費	鬼脇村役場	1948	昭和23年度	27	19	0.1			
3785	II	B	第12款選挙費3項教育委員会委員選挙費	鬼脇村役場	1948	昭和23年	27	19	0.2			
3977	II	B	第12款選挙費4項裁判官国民審査費	鬼脇村役場	1948	昭和23年	25	17	0.1			
2967	II	B	第12款統計調査費1項統計調査費	鬼脇村役場 収入役	1944	昭和19年度	26	18	0.6			
2860	II	B	第12款統計費1項調査費	鬼脇村役場	1926	大正15年度	24	17	0.3			21号
5629	II	B	第12款火葬場1項雑給	鬼脇村役場	1932	昭和7年度	25	17	0.5			
5549	II	B	第12款火葬場費1項雑給	鬼脇村役場	1929	昭和4年	25	17	0.3			
5561	II	B	第12款火葬場費1項雑給	鬼脇村役場	1936	昭和11年	25	17	0.3			
5857	II	B	第12款火葬場費1項雑給	鬼脇村役場	1942	昭和17年	25	17	0.3			
5908	II	B	第12款財産費3項財産管理費	鬼脇村役場	1947	昭和22年	25	17	0.1			
5598	II	B	第12款雑支出9項弔慰料	鬼脇村役場	1920	大正9年	24	17	0.1			
5600	II	B	第12款雑支出7項火葬請負料	鬼脇村役場	1920	大正9年	24	17	0.3			
5601	II	B	第12款雑支出8項雑支出	鬼脇村役場	1920	大正9年	24	17	0.1			
5602	II	B	第12款雑支出6項使用料	鬼脇村役場	1920	大正9年	24	17	0.1			
5695	II	B	第12款統計費1項調査費	鬼脇村役場	1923	大正12年	25	17	0.1			
5755	II	B	第12款統計費1項調査費	鬼脇村	1927	昭和2年	24	17	0.4			
6944	II	B	第12款火葬場費1項雑給	鬼脇村役場	1934	昭和9年度	25	17	0.3			
7005	II	B	第12款火葬場費1項雑給	鬼脇村役場	1935	昭和10年度	25	17	0.3			
6177	II	B	第12款火葬場費1項雑給	鬼脇村役場	1938	昭和13年	25	17	0.3			
6198	II	B	第12款火葬場費1項雑給	鬼脇村役場	1941	昭和16年	25	17	0.3			
5195	II	B	第12款雑支出2項財産管理費	鬼脇村役場	1920	大正9年	25	17	0.1			
3629	II	B	第13款勸業諸費1項講話会費	鬼脇村役場	1932	昭和7年	25	17	0.1			
3285	II	B	第13款勸業諸費1項講話会費	鬼脇村役場	1933	昭和8年度	25	17	0.2			
833	II	B	第13款公債費 1項公債費	鬼脇村	1946	昭和21年	25	17	0.5			
3764	II	B	第13款公債費1項公債費	鬼脇村役場	1947	昭和22年	24.5	17.5	0.4			
2965	II	B	第13款財産費2項積立金穀積立費	鬼脇村役場 収入役	1944	昭和19年度	26	18	0.2			
7203	II	B	第13款財産費3項財産管理費	鬼脇村役場	1944	昭和19年	25	17	0.1			

番号	所蔵別	大分類	文書名	作者名	西暦	和暦	縦寸	横寸	厚さ	保存期間	注記	備考
3050	II	B	第13款雑支出10項招魂祭費	鬼脇村役場	1924	大正13年	25	17	0.2			
3075	II	B	第13款雑支出11項雑支出	鬼脇村役場	1924	大正13年	25	17	0.2			
3046	II	B	第13款雑支出1項繰替金	鬼脇村役場	1924	大正13年	25	17	0.4			
3865	II	B	第13款雑支出1項諸繰替金	鬼脇村役場	1923	大正12年	24	17	0.5			
2861	II	B	第13款雑支出1項諸繰替金	鬼脇村役場	1926	大正15年度	24	17	0.3		22号	
3045	II	B	第13款雑支出2項財産管理費	鬼脇村役場	1924	大正13年	25	17	0.1			
5249	II	B	第13款雑支出2項財産管理費	鬼脇村役場	1923	大正12年	27	39	0.1			
6686	II	B	第13款雑支出2項財産管理費	鬼脇村役場	1939	昭和14年度	25	17	0.1			25
3047	II	B	第13款雑支出3項営造物維持費	鬼脇村役場	1924	大正13年	25	17	0.1			
3076	II	B	第13款雑支出3項営造物維持費	鬼脇村役場	1925	大正14年	25	17	0.1			
5250	II	B	第13款雑支出3項営造物維持費	鬼脇村役場	1923	大正12年	27	39	0.1			
2862	II	B	第13款雑支出3項営造物維持費	鬼脇村役場	1926	大正15年度	24	17	0.2		23号	
5251	II	B	第13款雑支出5項地方改良費	鬼脇村役場	1923	大正12年	27	39	0.2			
2863	II	B	第13款雑支出5項地方改良費	鬼脇村役場	1926	大正15年度	24	17	0.2		24号	
3048	II	B	第13款雑支出5項地方改良費	鬼脇村役場	1924	大正13年	25	17	0.3			
2864	II	B	第13款雑支出6項火葬請負料	鬼脇村役場	1926	大正15年度	24	17	0.2		25号	
3049	II	B	第13款雑支出7項火葬請負料	鬼脇村役場	1924	大正13年	25	17	0.3			
3718	II	B	第13款雑支出7項火葬請負料	鬼脇村役場	1925	大正14年度	25	17	0.3		28号	
5316	II	B	第13款雑支出7項火葬請負料	鬼脇村役場	1923	大正12年	24	17	0.3			
6093	II	B	第13款雑支出8項同上	鬼脇村役場	1927	昭和2年	25	16	0.3			
3804	II	B	第13款雑支出8項村税取扱費	鬼脇村役場	1925	大正14年	25	17	0.2			
2866	II	B	第13款雑支出9項雑支出	鬼脇村役場	1926	大正15年度	24	17	0.3		27号	
5193	II	B	第13款雑支出9項招魂祭費	鬼脇村役場	1925	大正14年	25	17	0.1			
2865	II	B	第13款雑支出7項村税取扱費	鬼脇村役場	1926	大正15年度	24	17	0.8		26号	
145	II	B	第13款雑支出7項村税取扱費 計金七円七錢他	不明	1927	昭和2年	24	17	0.3			
5354	II	B	第13款諸支出金第1項徴税費	鬼脇村役場	1955	昭和30年	27	20	0.1			
6788	II	B	第13款諸支出金第3項過年度支出金	鬼脇村役場	1951	昭和26年度	27	20	0.1			
5899	II	B	第13款諸支出金4項過年度支出	鬼脇村役場	1949	昭和24年	25	17	0.3			
5389	II	B	第13款諸支出費1項徴税費	鬼脇村役場	1950	昭和25年	24	17	0.6			
3017	II	B	第13款諸支出費2項繰替金	鬼脇村役場	1950	昭和25年	25	17	0.1			
3019	II	B	第13款諸支出費4項地方振興費	鬼脇村役場	1950	昭和25年	25	17	0.2			
3293	II	B	第13款戦時特別費1項村葬費	鬼脇村役場	1945	昭和20年度	26	17	1.5			
3044	II	B	第13款統計費1項調査費	鬼脇村役場	1924	大正13年	25	17	0.1			
3801	II	B	第13款特別会計繰入金1項同上	鬼脇村役場	1921	大正10年	25	17	0.1			
3784	II	B	第13款諸支出金3項繰替金	鬼脇村役場	1949	昭和24年	27	19	1.0			
3018	II	B	第13款諸支出費3項過年度支出	鬼脇村役場	1950	昭和25年	25	17	0.1			
5559	II	B	第13款勸業諸費1項講和会費	鬼脇村役場	1936	昭和11年	25	17	0.2			
5711	II	B	第13款雑支出1項諸繰替金	鬼脇村役場	1925	大正14年	25	17	0.4			

番号	所蔵別	大分類	文書名	作者名	西暦	和暦	縦寸	横寸	厚さ	保存期間	注記	備考
5719	II	B	第13款雑支出1項諸綴替金	鬼脇村役場	1927	昭和2年	25	17	0.3			
5713	II	B	第13款雑支出5項地方改良費	鬼脇村役場	1925	大正14年	25	17	0.1			
5718	II	B	第13款雑支出5項地方改良費	鬼脇村役場	1927	昭和2年	25	17	0.2			
5712	II	B	第13款雑支出10項雑支出	鬼脇村役場	1925	大正14年	25	17	0.2			
5701	II	B	第13款雑支出8項村税取扱費	鬼脇村役場	1924	大正13年	25	17	0.3			
5717	II	B	第13款雑支出6項火葬請負料	鬼脇村役場	1927	昭和2年	25	17	0.2			
5318	II	B	第13款雑支出10項雑支出	鬼脇村役場	1923	大正12年	24	17	0.7			
5319	II	B	第13款雑支出10項招魂祭費	鬼脇村役場	1923	大正12年	24	17	0.2			
5317	II	B	第13款雑支出8項村税取扱費	鬼脇村役場	1923	大正12年	24	17	1.1			
6790	II	B	第13款諸支出金第1項徴税費	鬼脇村役場	1951	昭和26年度	27	20	1			
5355	II	B	第13款諸支出金第2項過年度支出	鬼脇村役場	1955	昭和30年	27	20	0.2			
5359	II	B	第13款諸支出金第4項固定資産評価審査委員会費	鬼脇村役場	1955	昭和30年	27	20	0.1			
6789	II	B	第13款諸支出金第4項地方振興費	鬼脇村役場	1951	昭和26年度	27	20	0.3			
5360	II	B	第13款諸支出金第5項地方振興費	鬼脇村役場	1955	昭和30年	27	20	1			
5358	II	B	第13款諸支出金第6項弔慰費	鬼脇村役場	1955	昭和30年	27	20	0.5			
5356	II	B	第13款諸支出金第7項敬老会費	鬼脇村役場	1955	昭和30年	27	20	0.1			
5357	II	B	第13款諸支出金第8項合併調査費	鬼脇村役場	1955	昭和30年	27	20	0.2			
5323	II	B	第13款特別会計繰入金1項同上	鬼脇村役場	1920	大正9年	24	17	0.1			
6945	II	B	第14款救護費1項雑給	鬼脇村役場	1934	昭和9年度	25	17	0.1			
2997	II	B	第14款警備費2項需用費	鬼脇村役場	1928	昭和3年度	25	17	0.5			
2365	II	B	第14款諸支出金1項公金取扱費	鬼脇村役場	1948	昭和48年	27	20	0.1			
5310	II	B	第14款諸支出費4項過年度支出	鬼脇村役場	1958	昭和23年	27	19	0.2		完	
3782	II	B	第14款諸費1項村税徴収取扱費	鬼脇村役場	1947	昭和22年	25	17	0.1			
4475	II	B	第14款戦時特別費1項村葬費	鬼脇村役場	1944	昭和19年	25	18	2			
3295	II	B	第14款統計費1項統計費	鬼脇村役場	1936	昭和11年度	25	17	0.2			
3687	II	B	第14款統計費1項統計費	鬼脇村役場	1940	昭和15年	25	17	0.2			
2875	II	B	第14款統計費1項統計費	鬼脇村役場	1935	昭和10年度	25	17	0.4			
6684	II	B	第14款統計費1項統計費	鬼脇村役場	1938	昭和13年度	25	17	0.2			
6155	II	B	第14款統計費1項統計費	鬼脇村役場	1941	昭和16年	25	17	0.2			
4813	II	B	第14款統計費1項統計費	鬼脇村役場	1937	昭和12年	25	17	0.2			
3698	II	B	第14款納付金1項納付金	鬼脇村役場	1946	昭和21年	25	17	0.5			
5311	II	B	第14款諸支出費3項繰替金	鬼脇村役場	1958	昭和23年	27	19	1		完	
5534	II	B	第14款警備費3項修繕費	鬼脇村役場	1928	昭和3年	24	16	0.2			
5858	II	B	第14款統計費1項統計費	鬼脇村役場	1942	昭和17年	25	17	0.3			
5454	II	B	第14款統計費1項統計費	鬼脇村役場	1943	昭和18年	25	17	0.5			
3000	II	B	第15款基本財産造成費1項同上	鬼脇村役場	1928	昭和3年度	25	17	0.1			
6290	II	B	第15款救護費1項雑給	鬼脇村役場	1935	昭和10年度	25	17	0.3			
6178	II	B	第15款救護費1項雑給	鬼脇村役場	1938	昭和13年	25	17	0.3			

番号	所蔵別	大分類	文書名	作者名	西暦	和暦	縦寸	横寸	厚さ	保存期間	注記	備考
4459	II	B	第15款救護費1項雑給	鬼脇村役場	1941	昭和16年	25	17	1			
5282	II	B	第15款救護費1項雑給	鬼脇村役場	1941	昭和16年度	25	17	0.3			
4752	II	B	第15款救護費1項雑給	鬼脇村役場	1940	昭和15年	25	17	0.5			
3015	II	B	第15款教育費3項需用費	鬼脇村役場	1927	昭和2年	25	17	0.5			
3227	II	B	第15款警備費1項雑給	鬼脇村役場	1930	昭和5年	25	17	0.3			
2838	II	B	第15款警備費1項雑給	鬼脇村役場	1929	昭和4年	25	17	0.4			
6499	II	B	第15款警備費2項雑給	鬼脇村役場	1931	昭和6年度	25	17	0.1			
3096	II	B	第15款警備費2項需用費	鬼脇村役場	1930	昭和5年	25	17	0.3			
6675	II	B	第15款警備費2項需用費	鬼脇村役場	1929	昭和4年度	25	17	0.1			
5192	II	B	第15款警備費2項需要費	鬼脇村役場	1931	昭和6年	25	17	0.2			
2501	II	B	第15款警備費3項修繕費	鬼脇村役場	1930	昭和5年	27	17	0.1			
2896	II	B	第15款公債費1項公債費	鬼脇村役場	1944	昭和19年	25	18	0.3			
4476	II	B	第15款諸費2項雑出費	鬼脇村役場	1946	昭和21年	25	18	2			
5562	II	B	第15款救護費1項雑給	鬼脇村役場	1936	昭和11年	25	17	0.2			
5443	II	B	第15款救護費1項雑給	鬼脇村役場	1942	昭和17年	25	17	0.5			
4874	II	B	第15款警備費3項修繕費	鬼脇村役場	1929	昭和4年	25	18	0.1			
5625	II	B	第15款雑収入1項雑収3目過年度収入	鬼脇村役場	1943	昭和18年度	16	9	0.5			
3097	II	B	第16款基本財産造成費1項同上	鬼脇村役場	1930	昭和5年	25	17	0.1			
6678	II	B	第16款基本財産造成費1項同上	鬼脇村役場	1929	昭和4年度	25	17	0.2			
5191	II	B	第16款基本財産造成費1項同上	鬼脇村役場	1931	昭和6年	25	17	0.1			
6679	II	B	第16款基本財産造成費2項学校営繕基本財産造成費	鬼脇村役場	1929	昭和4年度	25	17	0.1			
6946	II	B	第16款警備費1項雑給	鬼脇村役場	1934	昭和9年度	25	17	0.5			
3620	II	B	第16款警備費1項雑給	鬼脇村役場	1937	昭和12年	25	17	0.3			
3241	II	B	第16款警備費2項需用費	鬼脇村役場	1936	昭和11年	25	17	0.5			
4416	II	B	第16款警備費2項需用費	鬼脇村役場	1933	昭和8年	25	17	0.4			
2871	II	B	第16款警備費2項需用費	鬼脇村役場	1934	昭和9年度	25	17	0.5			
3878	II	B	第16款警備費3項修繕費	鬼脇村役場	1932	昭和7年度	25	17	0.1			
5142	II	B	第16款警備費3項修繕費	鬼脇村役場	1933	昭和8年	25	17	0.1			
7189	II	B	第16款警備費3項修繕費	鬼脇村役場	1934	昭和9年	25	17	1.2		臨時部	
4021	II	B	第16款警備費3項需用費	鬼脇村役場	1922	昭和12年度	25	17	0.3			
4698	II	B	第16款警備費3項修繕費	鬼脇村役場	1937	昭和12年	25	17	0.1			
3817	II	B	第16款諸費1項繰替金	鬼脇村役場	1945	昭和20年	25	17	0.3			
3816	II	B	第16款諸費2項雑支出	鬼脇村役場	1945	昭和20年	25	17	0.6			
6793	II	B	第16款船入潤築設費剰余金積立1項船入潤築設費剰余金積立	鬼脇村役場	1947	昭和22年度	25	18	0.1			
6157	II	B	第16款母子保健費1項母子保護費	鬼脇村役場	1941	昭和16年	25	17	0.2			
4473	II	B	第16款補助費1項補助費	鬼脇村役場	1944	昭和19年	25	18	0.2			
5531	II	B	第16款警備費2項需用費	鬼脇村役場	1932	昭和7年	25	17	0.5			
5551	II	B	第16款警備費1項雑給	鬼脇村役場	1932	昭和7年	25	17	0.3			

番号	所蔵別	大分類	文書名	作者名	西暦	和暦	縦寸	横寸	厚さ	保存期間	注記	備考
5555	II	B	第16款警備費1項雑給	鬼脇村役場	1933	昭和8年	25	17	0.5			
5513	II	B	第16款警備費1項雑給	鬼脇村役場	1936	昭和11年	24	17	0.3			
5479	II	B	第16款警備費3項修繕費	鬼脇村役場	1936	昭和11年度	25	17	0.1			
5455	II	B	第16款母子保護費1項保護諸費	鬼脇村役場	1943	昭和18年	25	17	0.3			
4697	II	B	第17款基本財産造成費1項同上	鬼脇村役場	1937	昭和12年	25	17	0.1			
6792	II	B	第17款基本財産造成費1項同上	鬼脇村役場	1934	昭和9年度	25	17	0.1			
5143	II	B	第17款基本財産造成費1項同上1項同上	鬼脇村役場	1933	昭和8年	25	17	0.1			
5563	II	B	第17款基本財産造成費1項同上	鬼脇村役場	1936	昭和11年	25	17	0.1			
3022	II	B	第17款警備費1項雑給	鬼脇村役場	1935	昭和10年	25	17	0.6			
6172	II	B	第17款警備費1項雑給	鬼脇村役場	1938	昭和13年	25	17	0.5			
3670	II	B	第17款警備費2項需用費	鬼脇村役場	1938	昭和13年	25	17	0.5			
3783	II	B	第17款警備費3項修繕費	鬼脇村役場	1938	昭和13年	25	17	0.1			
3682	II	B	第17款警防費1項雑給	鬼脇村役場	1939	昭和14年	25	17	0.3			
2499	II	B	第17款警防費1項雑給	鬼脇村役場	1941	昭和16年	27	17	0.2			船入潤特別会計
4753	II	B	第17款警防費1項雑給	鬼脇村役場	1940	昭和15年	25	17	0.1			
4221	II	B	第17款警防費2項需用費	鬼脇村	1941	昭和16年	25	17	0.3			
2496	II	B	第17款警防費3項修繕費	鬼脇村役場	1939	昭和14年	27	17	0.1			
3877	II	B	第17款警防費3項修繕費	鬼脇村役場	1941	昭和16年	25	17	0.1			
6244	II	B	第17款警防費3項修繕費	鬼脇村役場	1940	昭和15年度	25	17	0.1			
3098	II	B	第17款財産費1項管理費	鬼脇村役場	1930	昭和5年	25	17	0.5			
6680	II	B	第17款財産費1項管理費	鬼脇村役場	1929	昭和4年度	25	17	0.1			
3291	II	B	第17款諸税及負担1項諸税	鬼脇村役場	1928	昭和3年度	24	16	0.2			
4474	II	B	第17款諸費2項繰替金	鬼脇村役場	1944	昭和19年	25	18	1			
2968	II	B	第17款諸費3項雑支出	鬼脇村役場 収入役	1944	昭和19年度	26	18	0.8			
5643	II	B	第17款基本財産造成費2項同上	鬼脇村役場	1932	昭和7年度	25	17	0.1			
5775	II	B	第17款財産費1項管理費	鬼脇村	1931	昭和6年	24	17	0.2			
7006	II	B	第18款教育備費2項需用費	鬼脇村役場	1935	昭和10年度	25	17	0.5			
6285	II	B	第18款警備費3項修繕費	鬼脇村役場	1935	昭和10年度	25	17	0.1			
6287	II	B	第18款警備費4項設備費	鬼脇村役場	1935	昭和10年度	25	17	0.1			
7111	II	B	第18款財産費1項管理費	鬼脇村役場	1931	昭和6年	25	17	0.2			
3238	II	B	第18款財産費1項管理費	鬼脇村役場	1936	昭和11年	25	17	0.1			
4639	II	B	第18款財産費1項管理費	鬼脇村役場	1937	昭和12年度	25	17	0.2			
3099	II	B	第18款諸税及負担1項諸税	鬼脇村役場	1930	昭和5年	25	17	0.2			
3606	II	B	第18款諸税及負担1項諸税	鬼脇村役場	1931	昭和6年	25	17	0.2			
5859	II	B	第18款医院費2項需用費	鬼脇村役場	1942	昭和17年	25	17	0.4			
5777	II	B	第18款財産費1項管理費	鬼脇村	1932	昭和7年	24	17	0.1			
6311	II	B	第18款諸税及負担1項諸税	鬼脇村役場	1929	昭和4年度	25	17	0.1			
6286	II	B	第19款基本財産造成費1項同上	鬼脇村役場	1935	昭和10年度	25	17	0.1			

番号	所蔵別	大分類	文書名	作者名	西暦	和暦	縦寸	横寸	厚さ	保存期間	注記	備考
3306	II	B	第19款警防費2項需用費	鬼脇村役場	1943	昭和18年	25	18	1.0			
3461	II	B	第19款警防費1項雑給	鬼脇村役場	1943	昭和18年度	27	20	0.8			合冊
			第7款補助金4項水難救助会救難所補助	鬼脇村役場	1943	昭和18年度	27	20	0.8			合冊 臨時部
			第3款消防費第3項宮繕費	鬼脇村役場	1951	昭和26年度	27	20	0.8			合冊
3010	II	B	第19款公金取扱費1項徴収金	鬼脇村役場	1929	昭和4年	25	17	0.5			
6500	II	B	第19款公金取扱費1項徴収金	鬼脇村役場	1931	昭和6年度	25	17	0.4			
3100	II	B	第19款公金取扱費1項徴収金	鬼脇村役場	1930	昭和5年	25	17	0.5			
3239	II	B	第19款諸税及負担1項諸税	鬼脇村役場	1936	昭和11年	25	17	0.2			
7112	II	B	第19款諸税及負担1項諸税	鬼脇村役場	1931	昭和6年	25	17	0.3			
4638	II	B	第19款諸税及負担1項諸費	鬼脇村役場	1937	昭和12年度	24	17	0.1			
4857	II	B	第19款諸税及負担2項負担	鬼脇村役場	1937	昭和12年	25	18	0.1			
5581	II	B	第19款警防費3項修繕費	鬼脇村役場	1943	昭和18年	25	17	0.1			
5778	II	B	第19款諸税及負担1項諸税	鬼脇村	1932	昭和7年	24	17	0.2			
5535	II	B	第19款補助費1項同上	鬼脇村役場	1928	昭和3年	24	16	0.5			
7194	II	B	第20款公金取扱金1項徴収金	鬼脇村役場	1934	昭和9年	25	17	0.7			
4607	II	B	第20款公金取扱費1項徴収金	鬼脇村役場	1933	昭和8年	25	17	1			
5138	II	B	第20款公金取扱費1項徴収金	鬼脇村役場	1932	昭和7年	25	17	0.5			
6288	II	B	第20款財産費1項管理費	鬼脇村役場	1935	昭和10年度	25	17	0.1			
5196	II	B	第20款財産費1項管理費	鬼脇村役場	1942	昭和17年	25	17	0.1			
3532	II	B	第20款雑支出1項繰替金	鬼脇村	1928	昭和3年	24	17	0.6			
2992	II	B	第20款雑支出2項統計費	鬼脇村役場	1928	昭和3年度	25	17	0.5			
2995	II	B	第20款雑支出3項地方改良費	鬼脇村役場	1928	昭和3年度	25	17	0.2			
3531	II	B	第20款雑支出4項過年度支出	鬼脇村	1928	昭和3年	24	17	0.1			
3815	II	B	第20款諸税及負担1項諸税	鬼脇村役場	1927	大正16年	25	17	0.1			
6289	II	B	第20款諸税及負担1項諸税	鬼脇村役場	1935	昭和10年度	25	17	0.1			
6174	II	B	第20款諸税及負担1項諸税	鬼脇村役場	1938	昭和13年	25	17	0.1			
6113	II	B	第20款諸税及負担1項諸税	鬼脇村役場	1939	昭和14年	25	17	0.1			
6563	II	B	第20款諸税及負担1項諸税	鬼脇村役場	1940	昭和15年	25	17	0.2			
4093	II	B	第20款諸税及負担2項負担	鬼脇村役場	1941	昭和16年	25	18	0.4			
6173	II	B	第20款諸税及負担2項負担	鬼脇村役場	1938	昭和13年	25	17	0.2			
3012	II	B	第20款地方改良費1項同上	鬼脇村役場	1929	昭和4年	25	17	0.1			
5860	II	B	第20款公金取扱費1項徴収	鬼脇村役場	1937	昭和12年	25	17	0.1			
5564	II	B	第20款公金取扱費1項徴収金	鬼脇村役場	1936	昭和11年	25	17	0.2			
6158	II	B	第21款公金取扱費1項徴収金	鬼脇村役場	1941	昭和16年	25	17	0.2			
3232	II	B	第21款雑支出2項過年度支出	鬼脇村役場	1929	昭和4年	25	17	0.1			
3101	II	B	第21款雑支出2項過年度支出	鬼脇村役場	1930	昭和5年	25	17	0.1			
7754	II	B	第21款雑支出3項繰替金	鬼脇村役場	1930	昭和5年度	24	17	0.2			
6306	II	B	第21款雑支出3項繰替金	鬼脇村役場	1931	昭和6年度	25	17	0.2			

番号	所蔵別	大分類	文書名	作者名	西暦	和暦	縦寸	横寸	厚さ	保存期間	注記	備考
2922	Ⅱ	B	第21款雑支出4項統計費	鬼脇村役場	1929	昭和4年	25	18	0.2			
3230	Ⅱ	B	第21款雑支出4項統計費	鬼脇村役場	1930	昭和5年	25	17	0.2			
3011	Ⅱ	B	第21款雑支出5項雑支出	鬼脇村役場	1929	昭和4年	25	17	0.2			
7201	Ⅱ	B	第21款雑支出5項雑出	鬼脇村役場	1931	昭和6年	25	17	0.1			
3102	Ⅱ	B	第21款雑出5項雑出	鬼脇村役場	1930	昭和5年	25	17	0.2			
5572	Ⅱ	B	第21款諸税及負担2項負担	鬼脇村役場	1942	昭和17年	25	17	0.5			
7193	Ⅱ	B	第21款地方改良費1項同上	鬼脇村役場	1934	昭和9年	25	17	1.3			
5567	Ⅱ	B	第22款地方改良費1項同上	鬼脇村役場	1939	昭和14年	25	17	0.1			
5144	Ⅱ	B	第21款地方改良費1項地方改良費	鬼脇村役場	1933	昭和8年	25	17	0.1			
6136	Ⅱ	B	第21款地方改良費1項地方改良費	鬼脇村役場	1936	昭和11年度	25	17	0.1			
5444	Ⅱ	B	第21款財産費1項管理費	鬼脇村役場	1942	昭和17年	25	17	0.2			
5770	Ⅱ	B	第21款雑支出3項繰替金	鬼脇村	1929	昭和4年	24	17	0.2			
2877	Ⅱ	B	第22款公金取扱費1項徴収金	鬼脇村役場	1935	昭和10年度	25	17	0.7			
2822	Ⅱ	B	第22款雑支出2項過年度支出	鬼脇村	1954	昭和29年	25	17	0.2			
4417	Ⅱ	B	第22款雑支出2項過年度支出	鬼脇村役場	1933	昭和8年	25	17	0.1			
6135	Ⅱ	B	第22款雑支出2項過年度支出	鬼脇村役場	1936	昭和11年度	25	17	0.1			
4807	Ⅱ	B	第22款雑支出2項過年度支出	鬼脇村役場	1937	昭和12年	25	17	0.1			
2874	Ⅱ	B	第22款雑支出3項繰替金	鬼脇村役場	1935	昭和10年度	25	17	0.4			
3621	Ⅱ	B	第22款雑支出3項繰越金	鬼脇村役場	1937	昭和12年	25	17	1.0			
2777	Ⅱ	B	第22款雑支出4項雑出	鬼脇村役場	1933	昭和8年	27	18	0.4			
6137	Ⅱ	B	第22款雑支出4項雑出	鬼脇村役場	1936	昭和11年度	25	17	0.4			
2823	Ⅱ	B	第22款雑支出4項統計費	鬼脇村	1954	昭和29年	25	17	0.4			
4812	Ⅱ	B	第22款雑支出4項雑出	鬼脇村役場	1937	昭和12年	25	17	0.3			
4806	Ⅱ	B	第22款雑支出4項選挙公営費	鬼脇村役場	1937	昭和12年	25	17	0.1			
3630	Ⅱ	B	第22款雑支出5項雑出	鬼脇村役場	1932	昭和7年	25	17	0.2			
7708	Ⅱ	B	第22款諸税及負担1項諸税	鬼脇村役場	1943	昭和18年度	25	17	0.2			
5238	Ⅱ	B	第22款諸税及負担2項負担	鬼脇村役場	1943	昭和18年	25	17	0.7			
5893	Ⅱ	B	第22款公金取扱費1項徴収金	鬼脇村役場	1942	昭和17年	25	17	0.3			
5779	Ⅱ	B	第22款雑支出3項繰替金	鬼脇村	1932	昭和7年	24	17	0.3			
5780	Ⅱ	B	第22款雑支出4項統計費	鬼脇村	1932	昭和7年	24	17	0.2			
6132	Ⅱ	B	第22款雑支出3項繰替金	鬼脇村役場	1936	昭和11年度	25	17	0.4			
6164	Ⅱ	B	第22款雑支出3項繰替金	鬼脇村役場	1940	昭和15年	25	17	2.5			
2824	Ⅱ	B	第22款雑支出3項繰替金	鬼脇村	1954	昭和29年	25	17	0.6			
5399	Ⅱ	B	第22款雑支出3項統計費	鬼脇村役場	1939	昭和8年	24	17	0.1			
6238	Ⅱ	B	第22款雑支出5項雑出	鬼脇村役場	1940	昭和15年度	25	17	0.3			
2825	Ⅱ	B	第22款雑支出5項雑出	鬼脇村	1954	昭和29年	25	17	0.6			
5139	Ⅱ	B	第22款雑支出2項過年度支出	鬼脇村役場	1932	昭和7年	25	17	1			
4418	Ⅱ	B	第22款雑支出2項繰替金	鬼脇村役場	1933	昭和8年	25	17	0.5			

番号	所蔵別	大分類	文書名	作者名	西暦	和暦	縦寸	横寸	厚さ	保存期間	注記	備考
4461	II	B	第23款公金取扱費1項徴収金	鬼脇村役場	1943	昭和18年	25	17	0.5			
6175	II	B	第23款雑支出3項繰替金	鬼脇村役場	1938	昭和13年	25	17	0.8			
2937	II	B	第23款雑支出3項繰替金	鬼脇村	1941	昭和16年	25	17	1			
2493	II	B	第23款雑支出3項繰替金	鬼脇村役場	1939	昭和14年	25	17	1			
6199	II	B	第23款雑支出3項雑出	鬼脇村役場	1941	昭和16年	25	17	0.3			
3233	II	B	第23款雑支出4項雑出	鬼脇村役場	1935	昭和10年	25	17	0.3			
3684	II	B	第23款雑支出4項雑出	鬼脇村役場	1939	昭和14年	25	17	0.5			
6685	II	B	第23款雑支出4項雑出	鬼脇村役場	1938	昭和13年度	25	17	0.4			
7007	II	B	第23款地方改良費1項同上	鬼脇村役場	1935	昭和10年度	25	17	0.3			
4421	II	B	第24款雑支出2項過年度支出	鬼脇村役場	1935	昭和10年	25	17	0.1			
3695	II	B	第24款雑支出3項繰替金	鬼脇村役場	1942	昭和17年	25	17	1.0			
2318	II	B	第24款雑支出6項雑出	鬼脇村役場	1942	昭和17年	25	17	0.5			
5896	II	B	第25款船入潤維持管理費1項維持管理費	鬼脇村役場	1943	昭和18年	25	17	0.2			
2785	II	B	第26款雑支出5項雑支出	鬼脇村役場	1943	昭和18年	27	19	0.6			
6228	II	B	第26款雑支出繰替金	鬼脇村役場	1943	昭和18年度	25	17	1			
5876	II	B	対甲種勤労所得分類所得税徴収簿	鬼脇村役場	1942	昭和17年	20	27	1			
2356	II	B	台帳(戸類割、営業税、雑種税など)	鬼脇村役場	1897	明治30年	33	21	0.1			
144	II	B	滞納処分収入雑種税割 一金一円	不明	1912	大正元年	20	14	0.5			
3016	II	B	滞納処分徴収金集計綴	鬼脇村役場	1926	大正15年	24	17	0.1			
5240	II	B	滞納処分徴収金集計綴	鬼脇村役場	1927	昭和2年	27	39	0.1			
4523	II	B	滞納処分徴収金交付簿	鬼脇村役場	1911	明治44年度より	28	20	1.5			合冊
			月税滞納整理簿	鬼脇村役場	1915	大正4年度以降	28	20	1.5			合冊 地方税の部
			滞納処分差押現金提供簿	鬼脇村役場	1922	大正11年度	28	20	1.5			合冊
			日月税随時徴税令書番号簿	鬼脇村役場	1924	大正13年度	28	20	1.5			合冊
6008	II	B	滞納処分徴収金交付簿	鬼脇村役場	1931	昭和6年	28	20	1.4			合冊
			滞納処分綴	鬼脇村役場	1935	昭和10年度	28	20	1.4			合冊
4583	II	B	滞納処分徴収金交付簿	鬼脇村役場	1935	昭和10年	28	20	0.6			
4580	II	B	滞納税金金融制徴収簿	鬼脇村役場	1939	昭和14年	25	17	0.5			
2338	II	B	滞納整理票 (工事料分)	鬼脇村役場	1957	昭和32年	13	20	0.3			
6210	II	B	滞納整理簿 二石	鬼脇村役場	1957	昭和32年	19	27	1.3			
6209	II	B	滞納整理簿 金崎	鬼脇村役場	1957	昭和32年	19	27	1.5			
655	II	B	滞納整理簿 五部	鬼脇村役場	1957	昭和32年	19	27	4			
654	II	B	滞納整理簿 村外	鬼脇村役場	1957	昭和32年	19	27	0.5			
656	II	B	滞納整理簿 六部	鬼脇村役場	1957	昭和32年	19	27	3			
603	II	B	滞納整理簿 旭浜	鬼脇村役場	1957	昭和32年	19	27	2			
606	II	B	滞納整理簿 石崎	鬼脇村役場	1957	昭和32年	19	27	2			
607	II	B	滞納整理簿 清川	鬼脇村役場	1957	昭和32年	19	27	3			
653	II	B	滞納整理簿 鯉泊	鬼脇村役場	1957	昭和32年	19	27	2			

番号	所蔵別	大分類	文書名	作者名	西暦	和暦	縦寸	横寸	厚さ	保存期間	注記	備考
604	II	B	滞納整理簿 沼浦	鬼脇村役場	1957	昭和32年	19	27	1			
605	II	B	滞納整理簿 野中	鬼脇村役場	1957	昭和32年	19	27	1			
608	II	B	滞納整理簿 南浜	鬼脇村役場	1957	昭和32年	19	27	2			
270	II	B	団体等規正令関係資料(北海道総務部地方課)村役税条例の一部を改正する条例準則について利尻郡鬼脇村歳入歳出追加更算	鬼脇村役場	1951	昭和26年	27	19	2.7			合冊
598	II	B	段別税台帳	鬼脇村役場	1942	昭和17年	26	20	1			
5698	II	B	蓄積金	鬼脇村役場	1923	大正12年	25	17	0.1			備荒基本財産
6742	II	B	地租免除申請綴	鬼脇村役場	1926	大正15年	25	17	5			
1769	II	B	地租名寄帳閉鎖簿	鬼脇村役場	1933	昭和8年	28	20	2			畑
595	II	B	地租付加税基礎	鬼脇村役場	1938	昭和13年	25	17	1			
573	II	B	地租税納別額別人員調資料	鬼脇村役場	1939	昭和14年	25	17	1			
1079	II	B	地租賃貸価格調書	鬼脇村役場	1951	昭和26年	28	20	3			
1387	II	B	地租名寄帳	鬼脇村役場	1913~1922	大正2~昭和11年	28	20	6			畑地
1386	II	B	地租名寄帳	鬼脇村役場	1917~1938	大正6~昭和13年	28	20	7			雑種税
2028	II	B	地方財政整理	鬼脇村役場	1924	大正13年	28	20	1			合冊
			地方財政整理緊縮関係書類	鬼脇村役場	1929	昭和4年	28	20	1			合冊
			地方財政月報報告	鬼脇村役場	1946	昭和21年	28	20	1			合冊
2628	II	B	地方財政平衡交付金算出資料地方交付税算出資料	鬼脇村役場	1950/1953/1954	昭和25/28/29年度	42	30	1			合冊
			地方財政平衡交付金算出資料	鬼脇村役場	1950	昭和25年	42	30	1			合冊
			地方財政平衡交付金算出資料	鬼脇村役場	1951	昭和26年	42	30	1			合冊
			地方財政平衡交付金算出資料	鬼脇村役場	1952	昭和27年	42	30	1			合冊
			地方財政平衡交付金算出資料	鬼脇村役場	1953	昭和28年	42	30	1			合冊
			地方交付税算出資料	鬼脇村役場	1954	昭和29年	42	30	1			合冊
			地方交付税算出資料	鬼脇村役場	1955	昭和30年	42	30	1			合冊
6462	II	B	地方交付税関係	鬼脇村役場 総務係	1955	昭和30年	27	20	2.2			
4243	II	B	地方税原符	鬼脇村役場	1903	明治36年	16	21	4			
7521	II	B	地方税外収入命令簿	鬼脇村役場	1906	明治39年度	18	13	0.2			
907	II	B	地方税関係	鬼脇村役場	1914	大正3年	27	20	7			
2048	II	B	地方税賦課徴収	鬼脇村役場	1915	大正5年	25	16	11.4	永年		財務係 甲号
7737	II	B	地方税交付金	鬼脇村役場	1918	大正7年度	20	13	0.2			
1008	II	B	地方税徴収簿	鬼脇村役場	1918	大正7年度	27	20	2			合冊 第43号
			地方税徴収簿	鬼脇村役場	1918	大正7年度	27	20	2			合冊 随時及別割
			地方税外徴収簿	鬼脇村役場	1920	大正9年度	27	20	2			合冊 第43号 商業別 月税
			地方税徴収簿	鬼脇村役場	1920	大正9年度	27	20	2			合冊 第37号 水産税 随時
899	II	B	地方税営業台帳	鬼脇村役場	1919	大正8年	28	21	1.7			商業税部
175	II	B	地方税営業台帳、芸妓、酌婦 置屋業	鬼脇村役場	1919	大正8年	27	19	2			合冊
7447	II	B	地方税営業台帳	鬼脇村役場	1919	大正8年	28	20	2			雑種税の部
6672	II	B	地方税外徴収簿	鬼脇村役場	1919	大正8年	28	20	0.1			第64号

番号	所蔵別	大分類	文書名	作者名	西暦	和暦	縦寸	横寸	厚さ	保存期間	注記	備考
7372	II	B	地方税現金出納簿	鬼脇村役場	1919	大正8年	27	20	1.5			
1010	II	B	地方税徴収簿	鬼脇村役場	1919	大正8年度	28	20	1.3			合冊 第34号 営業税付加税
			地方税徴収簿	鬼脇村役場	1919	大正8年度	28	20	1.3			合冊 第46号 第二期地租割及別割 追加 地租割及別割
1012	II	B	地方税徴収簿	鬼脇村役場	1919	大正8年度	27	20	1.3			合冊 第41号 随時段別割
			地方税徴収簿	鬼脇村役場	1919	大正8年度	27	20	1.3			合冊 第44号 第2期 地方税 営業税及雑種税
1009	II	B	地方税徴収簿	鬼脇村役場	1919	大正8年度	28	20	2.5			合冊 第43号 水産税
			地方税徴収簿	鬼脇村役場	1920	大正9年度	28	20	2.5			合冊 第18号 戸数割 第1期
1007	II	B	地方税徴収簿	鬼脇村役場	1919	大正8年度	28	20	1.8			合冊 第33号 随時 営業税 雑種税
			地方税徴収簿	鬼脇村役場	1920	大正9年度	28	20	1.8			合冊 第17号 戸数割 第2期及追加
			地方税徴収簿	鬼脇村役場	1920	大正9年度	28	20	1.8			合冊 第45号 営業税付加税
1011	II	B	地方税徴収簿	鬼脇村役場	1919	大正8年度	28	20	3			合冊 第42号 商業税 月税
			地方税徴収簿	鬼脇村役場	1920	大正9年度	28	20	3			合冊 第42号 地租割及別割 第1期第二期及追加
			地方税徴収簿	鬼脇村役場	1921	大正10年度	28	20	3			合冊 第17号 地方税営業税及雑種税
			地方税徴収簿	鬼脇村役場	1921	大正10年度	28	20	3			合冊 第54号 年税 水産税
3509	II	B	地方税営業税割 督促後納入	鬼脇村役場	1920	大正9年度	17	9	0.2			29号
1169	II	B	地方税交付金	鬼脇村	1920	大正9年	17	9	0.2			
275	II	B	地方税外納入告知書交付簿	鬼脇村役場	1920	大正9年	25	17	0.5			
995	II	B	地方税徴収簿	鬼脇村役場	1920	大正9年度	27	20	2			合冊 第44号 営業税付加税 追加
			地方税徴収簿	鬼脇村役場	1920	大正9年度	27	20	2			合冊 第39号 追加戸数割
			地方税徴収簿	鬼脇村役場	1920	大正9年度	27	20	2			合冊 第38号 売薬営業税付加税
			地方税外徴収簿	鬼脇村役場	1920	大正9年度	27	20	2			合冊 第46号
372	II	B	地方税徴収簿	鬼脇村役場	1920	大正9年	28	20	1			第34号 随時 営業税 雑種税
7650	II	B	地方税現金出納簿	鬼脇村役場	1920	大正9年度	27	19	1.6			合冊
			地方税外徴収金	鬼脇村役場	1921	大正10年度	27	19	1.6			合冊 第27号
933	II	B	地方税徴収簿	鬼脇村役場	1921	大正10年	28	20	2.5			第14号 随時 水産税
934	II	B	地方税徴収簿	鬼脇村役場	1921	大正10年	28	20	1.7			第19号 第2期 戸数割
7380	II	B	地方税徴収簿	鬼脇村役場	1921	大正10年	27	20	0.1			営業税附加税 第24号
7649	II	B	地方税現金出納簿	鬼脇村役場	1921	大正10年度	28	21	1.6			合冊
1001	II	B	地方税徴収簿	鬼脇村役場	1921	大正10年度	28	20	1.8			合冊 売薬営業税付加税
			地方税徴収簿	鬼脇村役場	1921	大正10年度	28	20	1.8			合冊 地租割及別割 第15号
			地方税徴収簿	鬼脇村役場	1921	大正10年度	28	20	1.8			合冊 商業税 月税 第52号
			地方税徴収簿	鬼脇村役場	1921	大正10年度	28	20	1.8			合冊 遊興税 第18号
1003	II	B	地方税徴収簿	鬼脇村役場	1921	大正10年度	28	20	1.5			合冊 第22号 随時 及別割
			地方税外徴収簿	鬼脇村役場	1921	大正11年度	28	20	1.5			合冊 第32号
			地方税徴収簿	鬼脇村役場	1921	大正11年度	28	20	1.5			合冊 売薬営業税付加税
			地方税徴収簿	鬼脇村役場	1921	大正11年度	28	20	1.5			合冊 営業税 月税
40	II	B	地方税徴収簿	鬼脇村役場	1922	大正11年	19	26	3			第19号 遊興税
7383	II	B	地方税営業台帳	鬼脇村役場	1922	大正11年	27	20	1.1			合冊 1冊目 工業税、2冊目 商業税

番号	所蔵別	大分類	文書名	作者名	西暦	和暦	縦寸	横寸	厚さ	保存期間	注記	備考
7381	II	B	地方税現金出納簿	鬼脇村役場	1922	大正11年	27	20	1.7			
999	II	B	地方税徴収簿	鬼脇村役場	1922	大正11年度	27	20	1.5			合冊 第29号 地租割及別割
			地方税徴収簿	鬼脇村役場	1922	大正11年度	27	20	1.5			合冊 第28号 年税 水産税
998	II	B	地方税徴収簿	鬼脇村役場	1922	大正11年度	28	20	0.8			合冊 第23号 随時反別割
			地方税徴収簿	鬼脇村役場	1922	大正11年度	28	20	0.8			合冊 営業税 雑種税
			地方税外徴収簿	鬼脇村役場	1922	大正11年度	28	20	0.8			合冊 第25号 道路占用料
996	II	B	地方税徴収簿	鬼脇村役場	1922	大正11年度	27	20	1.5			合冊 第24号 随時 所得税付加税
			地方税徴収簿	鬼脇村役場	1923	大正12年度	27	20	1.5			合冊 第50号 戸数割
997	II	B	地方税徴収簿	鬼脇村役場	1923	大正12年度	28	20	2			合冊 第2号
			地方税徴収簿	鬼脇村役場	1923	大正12年度	28	20	2			合冊 第53号 随時 漁業税 採藻税
7104	II	B	地方税徴収簿	鬼脇村役場	1923	大正12年	28	20	2			都市計画特別税、営業税割
508	II	B	地方税外徴収簿	鬼脇村役場	1923	大正12年度	27	20	1			合冊 第44号 道路占用料
			地方税徴収簿	鬼脇村役場	1923	大正12年度	27	20	1			合冊 第42号
			地方税徴収簿	鬼脇村役場	1924	大正13年度	27	20	1			合冊 月税
			地方税徴収簿	鬼脇村役場	1924	大正13年度	27	20	1			合冊 随時 商業税 雑種税
7225	II	B	地方税徴収簿	鬼脇村役場	1923	大正12年度	28	20	1.3			合冊 第22号、遊興税
			地方税徴収簿	鬼脇村役場	1924	大正13年度	28	20	1.3			合冊 月税、商業税
			地方税徴収簿	鬼脇村役場	1924	大正13年度	28	20	1.3			合冊 都市計画特別税、営業税割
			地方税徴収簿	鬼脇村役場	1925	大正14年度	28	20	1.3			合冊 営業税、雑種税
7227	II	B	地方税徴収簿	鬼脇村役場	1923	大正12年度	28	20	1.5			合冊 第45号、定規雑種税、漁業税
			地方税徴収簿	鬼脇村役場	1924	大正13年度	28	20	1.5			合冊 年税、漁業税
7226	II	B	地方税徴収簿	鬼脇村役場	1924	大正13年度	28	21	2			合冊 反別税
			地方税徴収簿	鬼脇村役場	1924	大正13年度	28	21	2			合冊
			地方税徴収簿	鬼脇村役場	1924	大正13年度	28	21	2			合冊
397	II	B	地方税徴収簿	鬼脇村役場	1924	大正13年	27	20	0.2			営業付加税
844	II	B	地方税徴収簿	鬼脇村役場	1924	大正13年	28	20	1			地租税
7224	II	B	地方税徴収簿	鬼脇村役場	1925	大正14年度	28	20	1.7			合冊 地租税、反別税
			地方税徴収簿	鬼脇村役場	1925	大正14年度	28	20	1.7			合冊 年税、漁業税
571	II	B	地方税徴収簿	鬼脇村役場	1925	大正14年	28	20	1	随時		漁業税 採藻税
895	II	B	地方税賦課徴収に関する書類	鬼脇村役場	1925	大正14年	28	19	6	永年		
7387	II	B	地方税賦課徴収ニ関スル書類	鬼脇村役場	1926	大正15年	24	17	5.6			
4149	II	B	地方税徴収簿 月税	鬼脇村役場	1926	大正15年	27	19	0.3			
7375	II	B	地方税現金出納簿	鬼脇村役場	1926	大正15年	27	20	1.5			
7378	II	B	地方税現金出納簿	鬼脇村役場	1927	昭和2年	27	20	1.5			
7103	II	B	地方税徴収簿	鬼脇村役場	1927	昭和2年	28	20	2			地租付加税、特別地租、反別割
880	II	B	地方税徴収簿	鬼脇村役場	1927	昭和2年	28	20	2			漁業税 合冊
			地方税徴収簿	鬼脇村役場	1927	昭和2年	28	20	2			随時 合冊
2165	II	B	地方税賦課徴収関係書類	鬼脇村役場	1927	昭和2年	28	20	5			合冊

番号	所蔵別	大分類	文書名	作者名	西暦	和暦	縦寸	横寸	厚さ	保存期間	注記	備考
	II	B	地方税徴収簿	鬼脇村役場	1927	昭和2年	28	20	5			合冊 営業収益税付加税、所得税付加税
130	II	B	地方税徴収簿	鬼脇村役場	1928	昭和3年	27	20	0.5			営業税、雑種税
848	II	B	地方税徴収簿	鬼脇村役場	1928	昭和3年	28	20	2			地租付加税 特別地稅 反別稅
6741	II	B	地方税徴収簿	鬼脇村役場	1928	昭和3年	28	20	0.5			雑種税 漁業税
7379	II	B	地方税徴収簿	鬼脇村役場	1928	昭和3年	27	20	1.2			営業収益税附加税、所得税附加税
847	II	B	地方税賦課徴収に関する書類	鬼脇村役場	1928	昭和3年	26	17	5			
4150	II	B	地方税外徴収簿	鬼脇村役場	1928	昭和3年	27	20	0.2			道路占有料
7228	II	B	地方税徴収簿	鬼脇村役場	1927	昭和2年度	28	20	0.8			合冊 月税
			地方税徴収簿	鬼脇村役場	1929	昭和4年度	28	20	0.8			合冊
			地方税徴収簿	鬼脇村役場	1930	昭和5年度	28	20	0.8			合冊 漁具割、漁場割
4647	II	B	地方税現金出納簿	鬼脇村役場	1929	昭和4年度	28	20	1.4			
4649	II	B	地方税徴収簿	鬼脇村役場	1929	昭和4年度	28	20	1			
4652	II	B	地方税徴収簿	鬼脇村役場	1929	昭和4年度	28	20	0.3			
4513	II	B	地方税賦課徴収書類	鬼脇村役場	1929	昭和4年	25	17	4.1			
4510	II	B	地方税徴収簿	鬼脇村役場	1929	昭和4年	27	20	0.4			漁業税
172	II	B	地方税徴収簿	鬼脇村役場	1930	昭和5年	28	19	2			
5639	II	B	地方税徴収簿	鬼脇村役場	1930	昭和5年	28	20	0.7			表紙なし
6054	II	B	地方税 現金出納簿	鬼脇村役場	1930	昭和5年	25	17	1.2			
2049	II	B	地方税賦課徴収綴	鬼脇村役場	1930	昭和5年	25	16	9.3			
7385	II	B	地方税外徴収簿	鬼脇村役場	1930	昭和5年	27	20	0.3			
141	II	B	地方税徴収簿	鬼脇村役場	1930	昭和5年	28	20	1.5			合冊・地方税徴収税簿 1931年(S6)
			地方税徴収簿	鬼脇村役場	1930	昭和5年	28	20	1.5			合冊 営業税
			地方税徴収簿	鬼脇村役場	1931	昭和6年	28	20	1.5			合冊 地租付加税 反別割 特別地稅
169	II	B	地方税賦課徴収簿	鬼脇村役場	1931	昭和6年	25	17	3			
452	II	B	地方税 滞完納報告書綴	鬼脇村役場	1931	昭和6年	28	20	1.8			
6898	II	B	地方税外徴収簿	鬼脇村役場	1931	昭和6年	28	20	0.2			道路専用料
211	II	B	地方税金庫払込仕訳書	鬼脇村	1931	昭和6年	19	17	0.2			
7377	II	B	地方税現金出納簿	鬼脇村役場	1931	昭和6年	27	20	1.2			
3541	II	B	地方税徴収簿	鬼脇村	1931	昭和6年	28	20	0.4			月税 営業税 雑種税
170	II	B	地方税徴収簿	鬼脇村役場	1931	昭和6年	28	20	2			合冊 家屋税
			地方税徴収簿	鬼脇村役場	1932	昭和7年	28	20	2			合冊 漁業税 漁場割 漁具割
			地方税徴収簿	鬼脇村役場	1932	昭和7年	28	20	2			合冊 家屋税
171	II	B	地方税徴収簿	鬼脇村役場	1931	昭和6年	28	20	2			合冊 営業税 雑種税 所得税付加税 営業収益税付加税
			地方税徴収原簿	鬼脇村役場	1933	昭和8年	28	20	2			合冊 営業収益税付加税 庫税 所得税付加税 船税 車税 備人税 地方付加税 特別地稅反別割 漁場割 漁具割
7376	II	B	地方税現金出納簿	鬼脇村役場	1932	昭和7年	27	20	1.2			
142	II	B	地方税徴収簿	鬼脇村	1932	昭和7年	28	20	3			営業税 備人税 車税 庫税 船税 所得税付加税 営業収益税付加税
			地方税徴収簿	鬼脇村役場	1932	昭和7年	28	20	3	隨時		合冊
852	II	B	地方税賦課徴収	鬼脇村役場	1932	昭和7年	25	17	3			

番号	所蔵別	大分類	文書名	作者名	西暦	和暦	縦寸	横寸	厚さ	保存期間	注記	備考
1082	II	B	地方税土地名寄帳	鬼脇村役場	1933	昭和8年	28	20	1			
6891	II	B	地方税外徴収簿	鬼脇村役場	1933	昭和8年	28	20	0.2			
143	II	B	地方税徴収簿	鬼脇村役場	1933	昭和8年	28	20	1			芸妓置屋 傭婦税 合冊
2625	II	B	地方税金金庫払込仕訳書綴	鬼脇村役場	1934	昭和9年度	20	16	0.3			
7382	II	B	地方税営業人台帳	鬼脇村役場	1929	昭和9年	27	20	1.7			合冊 1冊目 S4分、2冊目T15分
7373	II	B	地方税現金出納簿	鬼脇村役場	1934	昭和9年	27	20	1.2			
148	II	B	地方税徴収簿	鬼脇村役場	1934	昭和9年	28	20	1.5			庫税 備人税 畜犬税 車税 船税 営業税 営業収益付加税 反別割 特別地租 地租付加税 所得税付加税
			課税物件 異動申告書綴	鬼脇村役場	1935~1939	昭和10~14年	25	17	0.5			馬車 自転車 自動車 船 畜犬 金庫
615	II	B	地方税徴収簿	鬼脇村役場	1935	昭和10年	28	20	1.5			月税 芸妓置屋 傭婦税
451	II	B	地方税外徴収簿	鬼脇村役場	1935	昭和10年	28	20	1.5			道路占用料 小学校恩給金
851	II	B	地方税賦課徴収	鬼脇村役場	1935	昭和10年	25	17	5			
3714	II	B	地方税減税還付金出納簿	鬼脇村役場	1937	昭和12年	25	17	0.1			
6885	II	B	地方税徴収原簿	鬼脇村役場	1937	昭和12年	28	20	0.3			月税 傭婦税
850	II	B	地方税賦課徴収	鬼脇村役場	1937	昭和12年	25	17	4			
504	II	B	地方税徴収簿	鬼脇村役場	1937	昭和12年度	27	20	3			合冊 随時
			地方税徴収簿	鬼脇村役場	1937	昭和12年度	27	20	3			合冊 地租付加税 家屋税 営業税 反別割 特別地租 漁場割 雑種税 所得税付加税 営業収益付加税
			地方税営業台帳	鬼脇村役場	1937	昭和12年度	27	20	3			合冊 第3種水産税
505	II	B	地方税徴収簿	鬼脇村役場	1938	昭和13年度	28	20	2			合冊 定期 営業収益付加税 地租付加税 所得税付加税 家屋税 営業税 特別地租 反別割 雑種税 漁業税
			地方税徴収簿	鬼脇村役場	1938	昭和13年	28	20	2			合冊
567	II	B	地方税徴収原簿	鬼脇村役場	1939	昭和14年	28	20	1	随時		
506	II	B	地方税徴収簿	鬼脇村役場	1939	昭和14年度	28	20	2			合冊 随時 所旧法二依る税収入
			地方税賦課徴収	鬼脇村役場	1940	昭和15年度	28	20	2			合冊
795	II	B	地方税 未結	鬼脇村役場	1940	昭和15年	28	19	0.5		クリップ有	
590	II	B	地方税関係書類	鬼脇村役場	1940	昭和15年	27	20	2			
6565	II	B	地方税独立税ノ税率ニ関スル件	鬼脇村役場	1940	昭和15年	26	18	0.2			
5871	II	B	地方税賦課徴収	鬼脇村役場	1940	昭和15年	27	20	1			
454	II	B	地方税徴収簿	鬼脇村役場	1941	昭和16年	28	20	2			随時
5927	II	B	地方税賦課徴収	鬼脇村役場	1941	昭和16年度	27	20	1.2			合冊
			地方税徴収簿	鬼脇村役場	1943	昭和18年度	27	20	1.2			合冊 随時
507	II	B	地方税徴収簿	鬼脇村役場	1942	昭和17年度	28	20	2			合冊 地租付加税 家屋税付加税 営業税付加税 段別割 自動車税 漁業権税 芸妓税 鉱区税付加税
			地方税賦課徴収	鬼脇村役場	1942	昭和17年度	28	20	2			合冊
632	II	B	地方税徴収簿	鬼脇村役場	1943	昭和18年	28	20	2.5			
271	II	B	地方税務課徴収	鬼脇村役場	1943	昭和18年	26	18	2			
7374	II	B	地方税現金出納簿	鬼脇村役場	1944	昭和19年	27	20	1.5			
453	II	B	地方税徴収簿	鬼脇村役場	1944	昭和19年	28	20	1.5			
623	II	B	地方税徴収簿	鬼脇村役場	1944	昭和19年	28	20	1.5			随時
272	II	B	地方税務課徴収	鬼脇村役場	1944	昭和19年	27	19	1.3			
593	II	B	地方税賦課徴収	鬼脇村役場	1946	昭和21年	26	18	2			

番号	所蔵別	大分類	文書名	作者名	西暦	和暦	縦寸	横寸	厚さ	保存期間	注記	備考
693	II	B	地方徴収税	鬼脇村役場	1945	昭和20年	26	19	1			合冊
			地方税現金出納簿	鬼脇村役場	1945	昭和20年度	26	19	1			合冊
3707	II	B	地方税徴収簿	鬼脇村役場	1946	昭和21年度	28	19	1.4			
5889	II	B	徴収嘱託処理簿	鬼脇村役場	1918	大正7年	27	20	0.5			
7446	II	B	徴収整理簿	鬼脇村役場	1918	大正7年	27	20	2			第44号
5926	II	B	徴収整理簿	鬼脇村役場	1919	大正8年度	28	20	1			合冊 第63号
			徴収整理簿	鬼脇村役場	1920	大正9年度	28	20	1			合冊 第48号
			徴収整理簿	鬼脇村役場	1921	大正10年度	28	20	1			合冊 第26号
5674	II	B	徴収整理簿	鬼脇村役場	1922	大正11年	27	20	0.3			第33号
5697	II	B	徴収受託金支払証憑綴	鬼脇村役場	1923	大正12年	25	17	0.1			歳入歳出外
178	II	B	徴収整理簿	鬼脇村役場	1923	大正12年	27	20	0.5			第51号
5624	II	B	徴収令書	鬼脇村役場	1924	大正13年度	25	17	3.5			表紙なし
1805	II	B	徴収嘱託処分関係綴	鬼脇村役場	1930	昭和5年	25	27	1.6			
138	II	B	徴収令書発付報告書綴	鬼脇村役場	1933	昭和8年	28	20	4			
793	II	B	徴収令書発付報告、国税総額報告	鬼脇村役場	1939	昭和14年	28	20	2			
				完滞納報告関係								
139	II	B	徴収処分嘱託書類	鬼脇村	1943年以降	昭和18年以降	27	20	1			
5588	II	B	徴収停止綴	鬼脇村役場 財務係	1953	昭和28年	27	19	1			
2337	II	B	徴収金日計表	鬼脇村役場	1955	昭和30年	13	19	0.5			
86	II	B	徴収補助簿 財務	鬼脇村役場	不明	不明	27	19	2			
3356	II	B	町税整理簿 石崎	鬼脇村役場	1958	昭和33年	18	27	1.2			
3360	II	B	町税整理簿 鬼脇第1	鬼脇村役場	1958	昭和33年	18	27	2.2			
3359	II	B	町税整理簿 金崎	鬼脇村役場	1958	昭和33年	18	27	1.0			
3358	II	B	町税整理簿 清川	鬼脇村役場	1958	昭和33年	18	27	1.3			
3357	II	B	町税整理簿 鯉泊	鬼脇村役場	1958	昭和33年	18	27	1.4			
3361	II	B	町税整理簿 沼浦	鬼脇村役場	1958	昭和33年	18	27	0.8			
6733	II	B	町税整理簿 二石	納税貯蓄組合	1960	昭和35年度	27	18	1.2			
7388	II	B	徴税令書発付報告書綴	鬼脇村役場	1925	大正14年	24	17	3.4			
1802	II	B	徴税令書発付報告書綴	鬼脇村役場	1926	大正15年	25	17	3			
1801	II	B	徴税令書発付報告書綴	鬼脇村役場	1927	昭和2年	25	17	2.7			
84	II	B	徴税令書発付報告綴	鬼脇村役場	1929	昭和4年	25	17	3			
137	II	B	徴税令書発付報告綴	鬼脇村役場	1931	昭和6年	28	20	3			
80	II	B	徴税令書発付報告書	鬼脇村役場	1932	昭和7年	28	20	3			
81	II	B	徴税令書発付報告書	鬼脇村役場	1934	昭和9年	28	20	3			
136	II	B	徴税令書発付報告	鬼脇村役場	1935	昭和10年	27	19	2			
85	II	B	徴税令書発付報告書	鬼脇村役場	1937	昭和13年	28	20	1.5			付、完滞納報告
594	II	B	徴税令書発付・完滞納報告関係	鬼脇村役場	1938	昭和13年	28	20	2			
903	II	B	町村状況報告様式	鬼脇村役場	1918	大正7年	27	20	0.3			宗谷支庁訓第12号
902	II	B	町村予算調整式	鬼脇村役場	1919	大正8年	25	17	1			宗谷支庁長合指示 合冊

番号	所蔵別	大分類	文書名	作者名	西暦	和暦	縦寸	横寸	厚さ	保存期間	注記	備考
092	II	B	町村予算調整式	鬼脇村役場	1928	昭和3年	25	17	1			宗谷支庁制度 合冊
1924	II	B	町村財政補給金書類	鬼脇村役場	1938	大正13年度	27	20	2			
1927	II	B	町村財政補給金書類	鬼脇村役場	1937	昭和12年	28	20	2			
1050	II	B	町内会・部落会予算決算書綴	鬼脇村役場	1940	昭和15年	27	20	0.8			
1045	II	B	賃貸価格調書	鬼脇村役場	1944	昭和19年	37	27	1			地租
578	II	B	地租付加税 特別地稅 賦課基礎	鬼脇村役場	1935	昭和10年	24	17	1			
43	II	B	堤防地使用料台帳	鬼脇村役場	1919~1922	大正8~11年	27	19	3			
2698	II	B	電気使用料	鬼脇村	1940	昭和15年						表紙無し
2699	II	B	電気使用料	鬼脇村	1940	昭和15年						表紙無し
2700	II	B	電気使用料	鬼脇村	1940	昭和15年						表紙無し
2746	II	B	電気使用料	鬼脇村役場	1940	昭和15年						表紙無し
3300	II	B	電気使用料	鬼脇村役場	1940	昭和15年	表紙なし					
3795	II	B	電気使用料	鬼脇村役場	1940	昭和15年	表紙なし	表紙なし	表紙なし			
140	II	B	電気瓦斯税徴収簿	鬼脇村役場	1942	昭和17年	27	20	1			
4035	II	B	電灯料収入簿	鬼脇村役場	1951	昭和26年	26	19	1.5			開発局広報「開業」が中に入っています
5158	II	B	電気事業特別会計支出証綴	鬼脇村役場	1952	昭和27年	27	20	0.1			
3855	II	B	電話維持負担金徴収原簿	鬼脇村特設電話相互組合	1931	昭和6年1月以降	25	17	0.1			
1085	II	B	登記済通知書	東利尻村	1956	昭和31年	27	19	2			家屋
1854	II	B	当初予算編成資料 (総務)	鬼脇村役場	1947	昭和22年	27	19	1			
1808	II	B	当初予算編成資料	鬼脇村役場	1950	昭和25年	26	19	0.8			
4516	II	B	道税収納簿	鬼脇村役場	1946	昭和21年	27	19	0.3			
7526	II	B	道税賦課徴収	鬼脇村役場	1947	昭和22年	27	18	2.3			合冊
3779	II	B	道税調定簿	鬼脇村役場	1948	昭和23年	27	20	0.5			
7448	II	B	道税賦課台帳	鬼脇村役場	1948	昭和23年	26	18	3			口頭申告簿、船舶、自動車、電柱、電話加入権、原動機、余剰住宅
410	II	B	道税現金出納簿	鬼脇村	1949	昭和24年	27	20	1			道税
624	II	B	道税調査簿	鬼脇村役場	1949	昭和24年度	27	20	0.5			
6258	II	B	道税徴収簿	鬼脇村役場	1949	昭和24年	27	20	0.4			随時
6262	II	B	道税徴収簿	鬼脇村役場	1949	昭和24年	27	20	2.1			定期
6263	II	B	道税徴収簿	鬼脇村役場	1949	昭和24年	27	20	1.4			都市計画税
6251	II	B	道税特別徴収簿	鬼脇村役場	1949	昭和24年	27	20	0.2			月税 (入場税、酒消費税、遊興税)
266	II	B	道税例規	鬼脇村役場	1949	昭和24年	29	19	6			現行
872	II	B	道税金銭出納簿	鬼脇村	1950	昭和25年	28	20	1			
2556	II	B	道民税算出表	鬼脇村役場	1954	昭和29年	37	27	0.8			税務係
1176	II	B	道路買収費寄付金	鬼脇村	1920	大正9年	17	9	0.2			
4351	II	B	納期内納入国税営業税割	鬼脇村役場	1917	大正6年	20	14	0.9			
4352	II	B	納期内納入所得税割	鬼脇村役場	1917	大正6年	20	14	4			
4266	II	B	督促前納入水産税割	鬼脇村役場	1917	大正6年	20	14	1			
4349	II	B	督促前納入地方地方税営業税割	鬼脇村役場	1917	大正6年	20	14	0.7			

番号	所蔵別	大分類	文書名	作者名	西暦	和暦	縦寸	横寸	厚さ	保存期間	注記	備考
4520	II	B	督促後納入、特別税反別割	鬼脇村役場	1917	大正6年度	20	14	1			合冊
			督促後納入、戸別割	鬼脇村役場	1917	大正6年度	20	14	1			合冊
			督促後納入、地方税営業税割	鬼脇村役場	1917	大正6年度	20	14	1			合冊
			督促後納入、所得税割	鬼脇村役場	1917	大正6年度	20	14	1			合冊
			督促後納入、水産税割	鬼脇村役場	1917	大正6年度	20	14	1			合冊
			督促後納入、授業料	鬼脇村役場	1917	大正6年度	20	14	1			合冊
7746	II	B	督促後納入水産税割	鬼脇村役場	1918	大正7年度	20	14	0.2			
7748	II	B	督促前納入戸別割	鬼脇村役場	1918	大正7年度	20	14	1.5			
6062	II	B	督促前納入雑種税割	鬼脇村役場	1918	大正7年	20	14	0.3			
6205	II	B	督促前納入所得割税割	鬼脇村役場	1918	大正7年	20	14	0.3			
7747	II	B	督促前納入水産税割	鬼脇村役場	1918	大正7年度	20	14	1			
7749	II	B	督促前納入特別税反別税	鬼脇村役場	1918	大正7年度	20	14	1.4			
7750	II	B	督促手数料	鬼脇村役場	1918	大正7年度	20	14	0.2			
6206	II	B	督促前納入地方税営業税割	鬼脇村役場	1918	大正7年	20	14	0.4			
1171	II	B	督促前納入地方税営業税割	鬼脇村	1920	大正9年	17	9	1			
1173	II	B	納期内納入国税営業税割	鬼脇村	1920	大正9年	17	9	1			
1166	II	B	督促後納入雑種税割	鬼脇村	1920	大正9年	18	9	0.2			
1167	II	B	督促前納入雑種税割	鬼脇村	1920	大正9年	17	9	0.5			
5714	II	B	督促前納入国税営業税割	鬼脇村役場	1925	大正14年	18	9	0.8			
1110	II	B	督促後納入所得税割	鬼脇村役場	1934	昭和9年	18	9				
1109	II	B	督促手数料	鬼脇村役場	1934	昭和9年	18	9	0.5			
7506	II	B	督促令状発付前収入	鬼脇村役場	1911	明治44年度	20	14	2			合冊 1冊目、特別税反別割 2冊目、納期内収入、督促手数料 3冊目、督促令状発付後収入、雑種税割
7635	II	B	督促令状発付前収入戸別割	鬼脇村役場	1911	明治44年度	20	14	2.5			
7485	II	B	特別会計 収入命令書綴	鬼脇村役場	1906	明治39年	18	13	0.8			
5911	II	B	特別会計現金受払収入支出簿	鬼脇村役場	1909	明治42年	35	22	1.4			
2426	II	B	特別会計収支命令簿	鬼脇村役場	1909	明治42年度	26	19	0.7			二つ折り
4899	II	B	特別会計歳出綴	鬼脇村役場	1911	明治44年	25	17	0.1			
6051	II	B	特別会計収入原簿	鬼脇村役場	1912	明治45年	25	17	0.4			
7339	II	B	特別会計現金出納簿	鬼脇村役場	1919	大正8年度	28	20	1.4			合冊 学校営繕基本財産
500	II	B	特別会計歳出内訳簿	鬼脇村役場	1919	大正8年度	27	19	1			合冊 学校営繕基本財産
			特別会計収入原簿	鬼脇村役場	1922	大正11年度	27	19	1			合冊 第54号
			租税外歳入収納簿	鬼脇村役場	1923	大正12年度	27	19	1			合冊 第58号
5933	II	B	特別会計歳入内訳簿	鬼脇村役場	1919	大正8年度	28	20	1.6			合冊 学校営繕基本財産
			特別会計歳入内訳簿	鬼脇村役場	1919	大正8年度	28	20	1.6			合冊 普通基本財産
			特別会計歳入内訳簿	鬼脇村役場	1920	大正9年度	28	20	1.6			合冊 学校営繕基本財産
			特別会計歳入内訳簿	鬼脇村役場	1921	大正10年度	28	20	1.6			合冊 普通基本財産 第37号
			特別会計歳入内訳簿	鬼脇村役場	1921	大正10年度	28	20	1.6			合冊 備荒基本財産 第31号
			特別会計歳入内訳簿	鬼脇村役場	1921	大正10年度	28	20	1.6			合冊 学校営繕基本財産 第35号

番号	所蔵別	大分類	文書名	作者名	西暦	和暦	縦寸	横寸	厚さ	保存期間	注記	備考
			特別会計歳入内訳簿	鬼脇村役場	1922	大正11年	28	20	1.6			合冊 学校営繕基本財産
6012	II	B	特別会計歳出内訳簿	鬼脇村役場	1919	大正8年度	27	20	1.5			合冊 普通基本財産
			特別会計歳出内訳簿	鬼脇村役場	1920	大正9年度	27	20	1.5			合冊 普通基本財産
			特別会計歳出内訳簿	鬼脇村役場	1920	大正9年度	27	20	1.5			合冊 学校営繕基本財産
			特別会計歳出内訳簿	鬼脇村役場	1921	大正10年度	27	20	1.5			合冊 普通基本財産 第36号
			特別会計歳出内訳簿	鬼脇村役場	1921	大正10年度	27	20	1.5			合冊 学校営繕基本財産 第33号
			特別会計歳出内訳簿	鬼脇村役場	1921	大正10年度	27	20	1.5			合冊 備荒基本財産 第29号
			特別会計歳出内訳簿	鬼脇村役場	1922	大正11年度	27	20	1.5			合冊 学校営繕基本財産
			特別会計歳出内訳簿	鬼脇村役場	1922	大正11年度	27	20	1.5			合冊 普通基本財産
			特別会計歳出内訳簿	鬼脇村役場	1922	大正11年度	27	20	1.5			合冊 備荒基本財産
			976	II	B	特別会計歳入内訳簿	鬼脇村	1920	大正9年	28	20	1
838	II	B	特別会計歳入内訳簿	鬼脇村	1922	大正11年	28	20	0.2			備荒基本財産
837	II	B	特別会計現金出納簿	鬼脇村	1922	大正11年	27	20	0.3			学校営繕基本財産
2828	II	B	特別会計現金出納簿	鬼脇村	1922	大正11年	27	20	0.2			備考基本財産
208	II	B	特別会計歳入内訳簿	鬼脇村	1922	大正11年	27	20	1			普通基金財産
277	II	B	特別会計予算	鬼脇村役場	1929~1930	昭和4年度	28	20	4			
350	II	B	特別会計予算	鬼脇村役場	1936~1940	昭和11~14年度	28	20	3.3			
280	II	B	特別会計予算	鬼脇村役場	1940~1947	昭和15~21年度	28	20	3.5			
1855	II	B	特別会計予算	鬼脇村役場	1947	昭和22年度	28	20	0.5			
3061	II	B	特別会計歳入歳出予算	鬼脇村役場 総務係	1956	昭和31年	18	25	0.3			
2091	II	B	許可認可申請	鬼脇村役場	1940	昭和15年	28	20	3.8			
			電気事業特別会計歳入歳出予算	鬼脇村役場	1940	昭和15年	28	20	3.8			合冊
			水道特別会計歳入歳出予算	鬼脇村役場	1940	昭和15年	28	20	3.8			合冊
2092	II	B	鬼脇村歳入歳出予算	鬼脇村役場	1940	昭和15年度	28	20	4.2			合冊
			備荒基本財産特別会計歳入歳出予算	鬼脇村役場	1940	昭和15年度	28	20	4.2			合冊
			水道特別会計歳入歳出予算	鬼脇村役場	1940	昭和15年度	28	20	4.2			合冊
			昆布礁特別会計歳入歳出予算	鬼脇村役場	1940	昭和15年度	28	20	4.2			合冊
			許可認可申請	鬼脇村役場	1941	昭和16年度	28	20	4.2			合冊
			水道特別会計歳入歳出予算	鬼脇村役場	1941	昭和16年度	28	20	4.2			合冊
			備荒基本財産特別会計歳入歳出予算	鬼脇村役場	1941	昭和16年度	28	20	4.2			合冊
6992	II	B	特別税反別割賦課税調	鬼脇村役場	1934	昭和9年	28	20	2			
6886	II	B	特別地稅賦課基礎簿	鬼脇村役場	1937	昭和12年	25	17	0.2			
6253	II	B	特別徴収原簿	鬼脇村役場	1949	昭和24年	27	20	0.3			月税 (入場税附加税、酒消費税附加税、遊興飲食付加税、接客入税、電気ガス税附加税)
617	II	B	都市計画稅收入原簿	鬼脇村役場	1947	昭和22年	29	20	0.7			道税
4975	II	B	土地異動通知書綴	鬼脇村役場	1907	明治40年	25	17	0.1			
1083	II	B	土地	鬼脇村役場	1915	大正4年	24	17	1	永年		
1775	II	B	土地回復登記通知書	鬼脇村役場	1952	昭和27年	27	20	5			
1776	II	B	土地回復登記通知書	鬼脇村役場	1952	昭和27年	27	19	5			(ヤ)

番号	所蔵別	大分類	文書名	作者名	西暦	和暦	縦寸	横寸	厚さ	保存期間	注記	備考
1090	II	B	土地貸付催告状	鬼脇村役場	1935	昭和10年	25	17	1			
4631	II	B	土地課税台帳 南浜	鬼脇村役場	1951?	昭和26年?	25	18	1.6			合冊
			土地課税台帳 野中	鬼脇村役場	1951?	昭和26年?	25	18	1.6			合冊
			土地課税台帳 野中	鬼脇村役場	1951?	昭和26年?	25	18	1.6			合冊
4632	II	B	土地課税台帳 村外	鬼脇村役場	1951?	昭和26年?	26	18	2.4			合冊
			土地課税台帳 法人	鬼脇村役場	1951?	昭和26年?	26	18	2.4			合冊
			土地課税台帳 村外免	鬼脇村役場	1951?	昭和26年?	26	18	2.4		クリップ有	合冊
6406	II	B	土地課税台帳 練泊	鬼脇村役場	1961	昭和36年	26	18	0.7			
1058	II	B	土地貸付原図綴	鬼脇村役場	不明	不明	27	20	2.8			
6962	II	B	土地課税台帳	鬼脇村役場	不明	不明	18	25	2			金崎
6963	II	B	土地課税台帳	鬼脇村役場	不明	不明	18	25	2			鬼脇六部
6964	II	B	土地課税台帳	鬼脇村役場	不明	不明	18	25	3			鬼脇五部
6965	II	B	土地課税台帳	鬼脇村役場	不明	不明	18	25	1			二石
6378	II	B	土地課税台帳 旭浜	鬼脇村役場	不明	不明	26	18	0.5			
6407	II	B	土地課税台帳 石崎	鬼脇村役場	不明	不明	26	18	0.6			
6376	II	B	土地課税台帳 金崎	鬼脇村役場	不明	不明	25	18	0.6			
6374	II	B	土地課税台帳 清川	鬼脇村役場	不明	不明	26	18	0.5			
6408	II	B	土地課税台帳 村外	鬼脇村役場	不明	不明	26	18	0.3			
6409	II	B	土地課税台帳 第2	鬼脇村役場	不明	不明	26	18	0.5			
6377	II	B	土地課税台帳 法人	鬼脇村役場	不明	不明	26	18	0.3			
6405	II	B	土地課税台帳 南浜	鬼脇村役場	不明	不明	26	18	0.6			
6375	II	B	土地課税台帳 免	鬼脇村役場	不明	不明	26	18	1.5			
4343	II	B	土地課税台帳 練泊	鬼脇村役場	不明	不明	18	25	2			
1770	II	B	土地基帳	鬼脇村役場	大正	大正	27	20	2			第7号
1055	II	B	土地処分末結	鬼脇村役場	1949	昭和24年	28	20	3.1			
1774	II	B	土地台帳	鬼脇村役場	明治～昭和	明治～昭和	28	20	6			鬼脇第1号
1039	II	B	土地建物貸附簿	鬼脇村役場	1915	大正4年	27	20	0.5			現在分
1771	II	B	土地台帳閉鎖簿	鬼脇村役場	1933	昭和8年	28	20	1			石崎村
1772	II	B	土地台帳閉鎖簿	鬼脇村役場	1941	昭和16年	28	19	1			
1046	II	B	土地賃貸価格調書	鬼脇村役場	1942	昭和17年	28	20	2			
6805	II	B	土地登記済通知書	鬼脇登記所	1892～1900	明治25～33年	17	12	1.7			
6815	II	B	土地登記済通知書	鬼脇登記所石崎村	1892～1900	明治25～33年	20	14	1.4			
6814	II	B	土地登記済通知書	鬼脇登記所	1901	明治34年	20	14	1.4			
6818	II	B	土地登記済書綴	鬼脇村役場	1901～1903	明治34～36年	20	14	3.3			
6819	II	B	土地登記済書綴	鬼脇村役場	1911～1912	明治43～大正元年	20	14	3.5			
1385	II	B	土地名寄帳	鬼脇村役場	1911～1922	明治44～大正11年	28	19	6			村税
1851	II	B	土地名寄帳	鬼脇村役場	大正	大正	28	20	5			
1852	II	B	土地名寄帳	鬼脇村役場	大正	大正	27	20	3			地方税 大字石崎村

番号	所蔵別	大分類	文書名	作者名	西暦	和暦	縦寸	横寸	厚さ	保存期間	注記	備考
1370	II	B	土地登記済書綴	鬼脇村財務係	1915~1917	大正4~6年	22	14	3			
1101	II	B	土地登記済書綴	鬼脇村	1922	大正11年	21	15	5			
1103	II	B	土地登記済通知書綴	鬼脇村役場	1926	大正15年	20	15	4			
1777	II	B	土地名寄帳閉鎖簿	鬼脇村役場	1929	昭和4年度	28	20	2			
1102	II	B	土地登記済通知書綴	鬼脇村役場	1932	昭和7年	20	14	3			
1369	II	B	土地登記済書綴	鬼脇村財務係	1936~1944	昭和11~19年	22	14	5			
1773	II	B	土地登記済通知	鬼脇村役場	1956	昭和31年度	27	20	0.5			
1084	II	B	土地登記済書	東利尻町役場	1961	昭和36年	27	19	13			
2546	II	B	土地評価調書 鬼脇	鬼脇村役場	1961	昭和36年	37	27	0.2			
2554	II	B	土地評価調書 旭浜	鬼脇村役場	1961	昭和36年	37	27	0.1			
2552	II	B	土地評価調書 金崎	鬼脇村役場	1961	昭和36年	37	27	0.2		クリップ有り	
2550	II	B	土地評価調書 清川	鬼脇村役場	1961	昭和36年	37	27	0.1			
2549	II	B	土地評価調書 二石	鬼脇村役場	1961	昭和36年	37	27	0.2			
2548	II	B	土地評価調書 鯨泊	鬼脇村役場	1961	昭和36年	37	27	0.4		クリップ有り	
2547	II	B	土地評価調書 沼浦	鬼脇村役場	1961	昭和36年	37	27	0.1			
2553	II	B	土地評価調書 野中	鬼脇村役場	1961	昭和36年	37	27	0.1		クリップ有り	
2551	II	B	土地評価調書 南浜	鬼脇村役場	1961	昭和36年	37	27	0.2		クリップ有り	
7699	II	B	土地評価調書 石崎	鬼脇村役場	1961	昭和36年度	36	27	0.3			2つ折
4345	II	B	土地課税台帳 旭浜	鬼脇村役場	不明	不明	18	25	2			
4344	II	B	土地課税台帳 石崎	鬼脇村役場	不明	不明	18	25	2			
7096	II	B	土地評価台帳	鬼脇村役場	不明	不明	17	25	2			清川
7097	II	B	土地評価台帳	鬼脇村役場	不明	不明	17	25	2			沼浦
3401	II	B	土地評価調書	鬼脇村	不明	不明	19	27	1.0			旭浜
3402	II	B	土地評価調書	鬼脇村	不明	不明	19	27	1.0		クリップ	二ツ石
3403	II	B	土地評価調書	鬼脇村	不明	不明	19	27	0.7		クリップ	清川
3404	II	B	土地評価調書	鬼脇村	不明	不明	19	27	1.0		クリップ	鬼脇
3405	II	B	土地評価調書	鬼脇村	不明	不明	19	27	1.5		クリップ	金崎
3406	II	B	土地評価調書	鬼脇村	不明	不明	19	27	1.0		クリップ	沼浦
3407	II	B	土地評価調書	鬼脇村	不明	不明	19	27	0.5		クリップ	野中
3408	II	B	土地評価調書	鬼脇村	不明	不明	19	27	1.0		クリップ	南浜
7091	II	B	土地評価調書	鬼脇村役場	不明	不明	17	25	0.5			二ツ石
7092	II	B	土地評価調書	鬼脇村役場	不明	不明	17	25	1			石崎
7093	II	B	土地評価調書	鬼脇村役場	不明	不明	17	25	0.5			旭浜
7094	II	B	土地評価調書	鬼脇村役場	不明	不明	17	25	1			鯨泊
7095	II	B	土地評価調書	鬼脇村役場	不明	不明	17	25	0.5			鬼脇
7098	II	B	土地評価調書	鬼脇村役場	不明	不明	17	25	0.5			沼浦
7099	II	B	土地評価調書	鬼脇村役場	不明	不明	17	25	1			金崎
7100	II	B	土地評価調書	鬼脇村役場	不明	不明	17	25	0.5			南浜

番号	所蔵別	大分類	文書名	作者名	西暦	和暦	縦寸	横寸	厚さ	保存期間	注記	備考
7101	II	B	土地評価調書	鬼脇村役場	不明	不明	17	25	0.3			野中
7102	II	B	土地評価調書	鬼脇村役場	不明	不明	17	25	0.5			清川
3651	II	B	土地評価調書 石崎	鬼脇村役場	不明	不明	19	27	1.0			
7219	II	B	土地課税台帳 村外	鬼脇村役場	不明	不明	26	18	2			合冊
			土地課税台帳 法人	鬼脇村役場	不明	不明	26	18	2			合冊
			土地評価調書 非課税	鬼脇村役場	不明	不明	26	18	2			合冊
			土地課税台帳 村外税	鬼脇村役場	不明	不明	26	18	2			合冊
1915	II	B	土地に関する書類	鬼脇村役場		大正3年	25	17	2.3	永年		合冊
			土地に関する書類	鬼脇村役場		大正5年	25	17	2.3	永年		合冊 財務
			土地に関する書類	鬼脇村役場		大正6年	25	17	2.3	永年		合冊 財務 第43号
1114	II	B	土地二関スル書類	鬼脇村役場	1918	大正7年度	25	17	1.7	永年		合冊 第24号 財務
			土地二関スル書類	鬼脇村役場	1919	大正8年度	25	17	1.7	永年		合冊 第19号 財務
1111	II	B	鬼脇村土地価格表 参考	鬼脇村役場 財務係	1917	大正7年	24	16	0.5			合冊
			貸地坪当料金調	鬼脇村役場	1925	大正14年	24	16	0.5			合冊
1197	II	B	土地二関スル書類	鬼脇村役場	1920	大正9年度	24	16	1.3			合冊 第32号
			土地二関スル書類	鬼脇村役場	1922	大正11年度	24	16	1.3			合冊 第40号
1112	II	B	土地二関スル書類	鬼脇村役場	1921	大正10年度	24	17	1.5			合冊 第16号
			土地二関スル書類	鬼脇村役場	1924	大正13年度	24	17	1.5			合冊
1113	II	B	土地二関スル書類	鬼脇村役場	1925	大正14年度	24	17	1			合冊
			土地二関スル書類	鬼脇村役場	1923	大正12年度	25	17	1			合冊
5043	II	B	土地関係書類	鬼脇村役場	1907	明治40年	24	17	1			
			土地異動通知書綴	鬼脇村役場	1908	明治41年	24	17	1			
1198	II	B	村有地借地證	鬼脇村役場 (庶務)	1916	大正5年	24	17	1.9			合冊
			土地境界査定図閲覧者人名簿	鬼脇村役場	1926	大正15年度	24	17	1.9			合冊 永年保存
1115	II	B	堤防地借地證	鬼脇村役場	1924	大正13年度	25	17	1			合冊 六冊ノ内 五
			予算 船入潤特別会計	鬼脇漁港事務所	1927	昭和2年	25	17	1			合冊
2331	II	B	船入潤村有地関係	鬼脇村役場	1943	昭和18年	27	19	1.3			合冊
			村有地 (堤防地)	鬼脇村役場	1950	昭和25年	27	19	1.3			合冊
3576	II	B	取引高印税紙購入帳	鬼脇村役場	1948	昭和23年	15	21	1.3			表紙なし
5344	II	B	日月税随時徴税令書番号簿	鬼脇村役場	1920	大正9年	24	29	0.4			第52号
63	II	B	日月税随時徴税令書番号簿	鬼脇村役場	1921	大正10年	24	17	0.5			第62号
6888	II	B	日月税随時徴税令書番号簿	鬼脇村役場	1922	大正11年	24	17	0.5			第58号
6670	II	B	日月税随時徴税令書番号簿	鬼脇村役場	1923	大正12年	24	17	0.5			
2306	II	B	入津料徴収簿	鬼脇村役場	1950	昭和25年	18	12	1.7			二号
2307	II	B	入津料徴収簿	鬼脇村役場	1950	昭和25年	18	12	2.1			一号
2448	II	B	入津料徴収簿	鬼脇村役場	1951	昭和26年度	13	18	1.5			第1号
7740	II	B	入津料徴収簿	鬼脇村役場	1951	昭和26年度	19	14	2			第2号
6714	II	B	入津料徴収簿	鬼脇村	1952	昭和27年度	18	12	1.4			第3号

番号	所蔵別	大分類	文書名	作者名	西暦	和暦	縦寸	横寸	厚さ	保存期間	注記	備考
6715	II	B	入津料徴収簿	鬼脇村	1952	昭和27年度	18	12	0.8			第2号
7502	II	B	入津料徴収簿	鬼脇村役場	1954	昭和29年	19	13	3			合冊 第2号
2310	II	B	港湾入津料徴収簿	鬼脇村役場	1956	昭和31年	12	18	1.5			NO.3
2313	II	B	港湾入津料徴収簿	鬼脇村役場	1956	昭和31年	12	18	1.4			NO.2
4264	II	B	港湾入津料徴収簿	鬼脇村役場	1956	昭和31年	14	20	1.3			
7043	II	B	納額告知書発布伺	鬼脇村役場	1939	昭和14年度	25	17	1			電気事業
3505	II	B	納額告知書	鬼脇村役場	1940	昭和15年度	15	9	0.7			
4267	II	B	納期後納入貸地料	鬼脇村役場	1917	大正6年	20	14	1.8			特別会計
4350	II	B	納期内納入貸地料	鬼脇村役場	1917	大正6年	20	14	1.4			特別会計
6804	II	B	納期内納入雑種税割	鬼脇村役場	1917	昭和6年度	20	14	2.5			
7745	II	B	納期内納入地方税営業税割	鬼脇村役場	1918	大正7年度	20	14	4			
1172	II	B	納期内納入貸地料	鬼脇村	1920	大正9年	17	9	2			特別会計
904	II	B	納税保証届	鬼脇村役場	1899	明治32年	25	17	1			
4230	II	B	納税代理人台帳	鬼脇村役場	1909	明治42年	24	17	2			
376	II	B	納税施設二関スル書類	鬼脇村役場	1923	大正12年	25	17	0.3			
788	II	B	納税貯金組合同規約	鬼脇村納税貯金組合	1926	大正15年	25	17	0.1			
2352	II	B	納税領収簿	鬼脇村役場	1929	昭和4年	28	20	0.1			1枚のみ
6211	II	B	納税代理人名簿	鬼脇村役場	1930	昭和5年	25	17	1.1			
2350	II	B	納税督促現金領証	鬼脇村役場	1932	昭和7年	17	13	0.6			林書記作成分
95	II	B	納税組合	鬼脇村役場	1936	昭和11年	25	17	1			
135	II	B	納税管理会書類	鬼脇村納税管理会	1937	昭和12年	25	17	1.5			
597	II	B	納税組合書類	鬼脇村役場	1937	昭和12年	25	17	1			
6370	II	B	納税奨励金算出基礎調	鬼脇村役場	1939	昭和14年	25	16	0.1			表紙無し、封筒入
5700	II	B	納税告知書綴	鬼脇村役場	1944	昭和19年	15	11	0.1			表紙なし
3647	II	B	納税告知関係	鬼脇村役場	1948	昭和23年	26	19	0.3			表紙なし
4564	II	B	納税綴	鬼脇村役場	1953~1954	昭和28~29年	26	17	1			清川
7507	II	B	納税誓約書	鬼脇村役場	1954	昭和29年度	21	14	5.5			合冊 鯉泊・旭浜・石崎・二石・金崎・清川・沼浦・南浜・野中
7508	II	B	納税誓約書	鬼脇村役場	1954	昭和29年度	21	14	2.2			合冊 1冊目 5部 2冊目6部
3355	II	B	納税関係綴	鬼脇村役場	1956	昭和31年	25	18	0.7			
688	II	B	納税管理会 会員名簿出納簿 各人受払簿	鬼脇村納税管理会	1943	改18年	25	17	2			合冊 簿末旧簿綴込
			会員名簿、出納簿各人受払簿	鬼脇村納税管理会	自 1937	昭和12年	25	17	2			合冊
379	II	B	農地対価、徴収整理台帳	鬼脇村役場	1948	昭和23年	27	20	0.6			
406	II	B	農地対価徴収簿	鬼脇村	1948	昭和23年	27	19	1			
2343	II	B	納入告知書	鬼脇村役場	1944	昭和19年	15	11	0.1			
631	II	B	野中、村民税個人申告書	鬼脇村役場	1953~1954	昭和28~29年	18	26	0.5			
744	II	B	配給傭人 金銭出納帳	鬼脇村役場	1942	昭和17年	24	17	1			補助簿
599	II	B	配布税書類	鬼脇村役場	1940	昭和15年	28	20	1			
5870	II	B	配付税書類	鬼脇村役場	1941	昭和16年	28	20	4			

番号	所蔵別	大分類	文書名	作者名	西暦	和暦	縦寸	横寸	厚さ	保存期間	注記	備考
860	II	B	畑租 雑地租 基礎簿	鬼脇村役場	1939	昭和14年	25	17	0.5			
7626	II	B	払込通知書	鬼脇村役場	1907	明治40年	19	13	0.3			国税分
7628	II	B	払込通知書	鬼脇村役場	1907	明治40年	19	13	0.2			租税外
6877	II	B	反別割基帳	鬼脇村役場	1933	昭和8年	27	20	1			1号
591	II	B	反別割台帳	鬼脇村	1939	昭和14年	28	20	2			
7607	II	B	費目流用通知書	鬼脇村役場	1905	明治38年	19	14	0.6			
276	II	B	賦課外台帳	鬼脇村役場	1920	大正9年	27	20	0.3			
7461	II	B	賦課調書	鬼脇村役場	1937	昭和12年	26	19	3			二石、金崎、野中、鬼脇、沼浦
4023	II	B	復命書綴	鬼脇村役場 (税財務係)	1952	昭和27年度	26	18	2			
4003	II	B	復命書綴 財務係	鬼脇村役場	1953	昭和28年	26	19	2.5			
4002	II	B	復命書綴 財務係	鬼脇村役場	1954	昭和29年	26	19	2.4			
1926	II	B	負債台帳 (費消)	鬼脇村役場 (総務課)	1922	大正11年	27	20	3			
6017	II	B	扶助費用別支給調査	鬼脇村役場	1952	昭和27年	19	26	0.5			
1662	II	B	負担金関係書類	鬼脇村役場	1952	昭和27年	27	20	0.8			
1168	II	B	普通基本財産支消金	鬼脇村	1920	大正9年	17	9	0.1			
5596	II	B	普通基本財産特別会計支出証憑綴	鬼脇村役場	1920	大正9年	24	17	0.1			
5699	II	B	普通基本財産特蓄積金	鬼脇村役場	1923	大正12年	25	17	0.1			
2353	II	B	普通基本財産特別会計	鬼脇村役場	1929	昭和4年	28	20	0.1			1枚のみ
4196	II	B	物品請求書綴	鬼脇村役場	1875/1976	明治8/9年	27	9	4			
4269	II	B	物品請求書綴	鬼脇村役場	1917	大正6年	20	14	1.2			国税、租税外分
4043	II	B	物品請求簿	鬼脇村役場	1920	大正9年	25	17	0.4			冊子「戸籍の実務とその理論」が入っています
6606	II	B	物品購入簿	鬼脇村役場	1929	昭和4年度	27	19	0.4			
2314	II	B	物品受領簿 財務係	鬼脇村役場	1956	昭和31年	19	15	0.4			NO.6
1925	II	B	不動産取得申告	鬼脇村役場 (財務係)	1954	昭和29年	27	20	1			
5395	II	B	不動産取得税調査関係	鬼脇村役場	1936	昭和11年	24	17	0.1			
7742	II	B	不用品払下代	鬼脇村役場	1918	大正7年度	20	14	0.2			特別会計
1096	II	B	振替貯金受払書綴	鬼脇村役場	1928~1932	昭和3~7年	28	20	4			
3773	II	B	振替貯金支払通知票綴	鬼脇村役場	1932	昭和7年	25	17	3.0			
1930	II	B	平衡交付金書類	鬼脇村役場	1950~1951	昭和25~26年	27	19	6			
612	II	B	報告書綴	鬼脇村役場 (財務係)	1952	昭和27年	27	20	2			
263	II	B	報告書綴	鬼脇村役場 (財務係)	1953	昭和28年	28	20	1.2			
264	II	B	報告書綴	鬼脇村役場 (財務係)	1954	昭和29年	27	20	1.5			
258	II	B	報告書綴	鬼脇村役場 (財務係)	1955~1956	昭和30年度	27	21	1.4			
5510	II	B	防波堤費	鬼脇村役場	1928	昭和3年	24	17	0.2			表紙なし
792	II	B	北海道地方税規約	鬼脇村役場	1927	昭和2年	27	20	0.5			
6577	II	B	北海道令規に就て 北海道拓殖銀行書簡	鬼脇村役場	1927	昭和2年	27	19	0.2			
7735	II	B	本郡各村組合配当金	鬼脇村役場	1918	大正7年度	20	13	0.2			特別会計
876	II	B	毎月 船入潤予算報告	鬼脇村役場	1930	昭和5年	28	20	2			

番号	所蔵別	大分類	文書名	作者名	西暦	和暦	縦寸	横寸	厚さ	保存期間	注記	備考
6201	II	B	未結	鬼脇村役場	1942	昭和17年	27	19	0.5		クリップ有	
4200	II	B	見積書綴	鬼脇漁港事務所	1927~1928	昭和2~3年	25	17	1.3			
6768	II	B	見積書	鬼脇村役場	1931	昭和6年	25	17	1			
4937	II	B	見積書綴	鬼脇村役場	1934	昭和9年	25	17	0.3			船入潤改良工事
6203	II	B	未納税金整理簿	鬼脇村役場	1940	昭和15年	25	17	0.2			
6463	II	B	民生事業助成会歳出内訳簿歳入内訳簿	鬼脇村民生事業助成会	1948	昭和23年度	27	19	0.2			
399	II	B	民生事業助成金収入原簿	鬼脇村民生事業助成金	1948	昭和23年	24	18	0.1			
1053	II	B	民有地成通知書綴	鬼脇村役場	1942	昭和17年	27	20	0.7			
220	II	B	免許漁業水産税営業台帳	鬼脇村役場	1921~1926	大正10~15年	28	20	1			
218	II	B	遊興税徴収簿	鬼脇村財務係	1921	大正10年	25	17	0.4			
219	II	B	遊興税課税標準申告控簿	鬼脇村財務係	1922	大正11年	25	17	0.5			第55号
1134	II	B	遊興税課税標準申告控簿	鬼脇村役場	1923	大正12年	24	16	0.3			
173	II	B	遊興税徴収内訳簿	鬼脇村役場	1924	大正13年	27	19	0.5			
41	II	B	遊興税徴収内訳簿	鬼脇村役場	1928	昭和2年	27	19	2			
146	II	B	遊興税徴収内訳簿	鬼脇村役場	1929	昭和4年	28	20	1			合冊 遊興税徴収内訳簿 1927年(S2)
4581	II	B	遊興税徴収内訳簿	鬼脇村役場	1930	昭和5年	28	20	0.1			
132	II	B	遊興税徴収内訳簿	鬼脇村役場	1931	昭和6年	28	20	0.5			遊興税 合冊・遊興税徴収内訳簿 1932年(S7)
691	II	B	遊興税徴収内訳簿	鬼脇村役場	1935	昭和10年度	28	20	1			合冊
			収入原簿	鬼脇村役場	1935	昭和10年度	28	20	1			
690	II	B	遊興税徴収内訳簿	鬼脇村役場	1937	昭和12年度	27	19	1			合冊
			遊興飲食税申告	鬼脇村役場	1948~1950	昭和23~25年	27	19	1			
1040	II	B	有租地集計簿	鬼脇村役場	1919	大正8年	27	20	0.3			宅地 畑 雑種地
4270	II	B	郵便局・金庫領収書綴	鬼脇村役場	1917	大正6年	20	14	0.5			(乳幼児体力検査告知書綴)
7743	II	B	預金利子	鬼脇村役場	1918	大正7年度	20	14	0.2			特別会計
2420	II	B	予算費支出科目流用命令簿	鬼脇村役場	1909	明治42年度	27	19	0.3			二つ折り
394	II	B	予算書綴	鬼脇村役場 財務係	1919	大正8年	24	16	1			利尻郡各村組合
323	II	B	予算書	鬼脇村役場 (財務係)	1923	大正12年	24	17	0.3			各村組合
319	II	B	予算書綴	鬼脇村役場 (収入役)	1929	昭和4年年	28	20	7			
317	II	B	予算書	鬼脇村役場	1937	昭和12年	28	20	2			
318	II	B	予算関係書類	鬼脇村役場	1938	昭和13年	28	20	1			
3882	II	B	予算支出簿	鬼脇村役場 電気部	1938	昭和13年度	25	17	0.9			
328	II	B	予算関係書類	鬼脇村役場	1939	昭和14年	28	20	2			
295	II	B	予算関係書類	鬼脇村役場	1940	昭和15年	28	20	2			
325	II	B	予算書	鬼脇村役場 (総務)	1941	昭和16年	27	20	2			
326	II	B	予算書	鬼脇村役場 (財務係)	1941	昭和16年	28	20	2			
279	II	B	予算書	鬼脇村役場(庶務)	1942	昭和17年	28	20	0.6			
1793	II	B	予算書 財務	鬼脇村役場	1943	昭和18年	27	20	4.1			
1799	II	B	予算書	鬼脇村役場	1947	昭和22年	27	18	0.9			

番号	所蔵別	大分類	文書名	作者名	西暦	和暦	縦寸	横寸	厚さ	保存期間	注記	備考
2206	II	B	予算経理簿 総務	鬼脇村役場	1948	昭和23年	26	18	1.3			
1836	II	B	予算書	鬼脇村	1948	昭和23年度	26	35	1			二つ折り 附 特別会計 電気事業特別会計
6607	II	B	予算書綴	鬼脇村役場 総務	1948	昭和23年度	27	37	1.4			二つ折
3775	II	B	予算書	鬼脇村役場 財務	1949	昭和24年	27	38	0.5			
383	II	B	予算書綴	鬼脇村役場総務	1949	昭和24年	26	19	3			
546	II	B	予算経理簿	鬼脇村役場	1950	昭和25年	26	19	1			中学校分 教育
1798	II	B	予算経理簿	鬼脇村役場	1950	昭和25年	27	20	1.2			総務係
1809	II	B	予算現計調	鬼脇村役場	1950	昭和24年	26	20	1.4			昭和28.29年度
1837	II	B	予算書	鬼脇村	1950	昭和25年	27	20	1			
988	II	B	予算	鬼脇村役場 収入役	1954	昭和29年	27	17	1			
812	II	B	予算経理簿	鬼脇村	1955	昭和30年	27	20	0.3			
1789	II	B	予算書 産業係	鬼脇村役場	1955	昭和30年	19	26	2.8			
5641	II	B	予算経理簿	鬼脇村役場	1956	昭和31年度	27	19	0.3			
1796	II	B	予算書	鬼脇村役場	1956	昭和31年	26	19	1			
3307	II	B	予算書綴	鬼脇村役場 消防係	1958	昭和33年	26	19	2.0			
320	II	B	予算綴	鬼脇村役場	1920~1926	大正9~15年	24	17	4			財務
321	II	B	予算綴	鬼脇村役場	1922~1928	大正11~昭和3年	24	17	4			
322	II	B	予算綴	鬼脇村役場	1922~1928	大正11~昭和3年	25	16	2			
278	II	B	予算書綴	鬼脇村役場(財務)	1929~1930	昭和4~5年	28	20	2			
281	II	B	予算書綴	鬼脇村役場(収入役)	1936~1939	昭和11~14年度	28	20	4.3			
296	II	B	予算書	鬼脇村役場	1940~1941	昭和15~16年(15年度)	28	19	1			予算書 14年度決算書
2432	II	B	領収書	鬼脇村役場	1890	明治23年度	15	18	1.4			第1号
2433	II	B	領収書	鬼脇村役場	1890	明治23年度	15	18	1.2			第3号
2434	II	B	領収書	鬼脇村役場	1890	明治23年度	15	17	1.2			第4号
2435	II	B	領収書	鬼脇村役場	1890	明治23年度	15	17	1.2			第5号第7号
2436	II	B	領収書	鬼脇村役場	1890	明治23年度	15	17	1			第7号
2437	II	B	領収書	鬼脇村役場	1890	明治23年度	15	17	1			第10号
461	II	B	領収書	鬼脇村	1891	明治24年	19	14	1			第3号
7638	II	B	領収書	鬼脇村役場	1894	明治27年度	19	14	2			
3915	II	B	領収書綴(地方税分)	鬼脇村役場	1918	大正7年	20	11	1.2			
3916	II	B	領収証書綴(国税・租税分)	鬼脇村役場	1919	大正8年	19	14	0.9			
3914	II	B	領収書綴(地方税分)	鬼脇村役場	1919	大正8年	20	11	1.1			
1105	II	B	領収証書綴	鬼脇村役場	1934	昭和9年	20	14	1			国税 租税外分
1104	II	B	領収証綴	鬼脇村役場	1934	昭和9年	17	9	1			地方税
6429	II	B	領収書綴	鬼脇村役場	1935	昭和10年	25	17	1.5			表紙無し、封筒入
2916	II	B	領収書	鬼脇村役場	1936	昭和11年	27	19	4			配給品受領書など 1936~
4373	II	B	領収書綴	鬼脇村役場	1941	昭和16年	39	28	0.2			
755	II	B	領収書綴	鬼脇村役場	1942	昭和17年	25	17	1			

番号	所蔵別	大分類	文書名	作者名	西暦	和暦	縦寸	横寸	厚さ	保存期間	注記	備考
2341	II	B	領収証書（配給品）	鬼脇村役場	1947	昭和22年	12	17	0.5			
1744	II	B	臨時国税調査照査表原本	鬼脇村役場	1947	昭和22年	31	25	0.3		クリップ有	表紙無し
2027	II	B	臨時町村財政補給金書類	鬼脇村役場	1936	昭和11年	28	20	1			合冊
			町村財政補給金書類	鬼脇村役場	1939	昭和14年	28	20	1			合冊
2067	II	B	稚内税務署所轄内家屋賃賃価格調査委員選挙関係	鬼脇村役場	1941	昭和16年	26	17	1			
7597	II	B	稚内税務署所轄内所得調査委員及補欠員投票	鬼脇村役場	1942	昭和17年					封筒	
2692	II	C	「チフテリア」予防接種施行月報	鬼脇村役場 衛生	1948	昭和23年	26	18	2			
3788	II	C	No.42 保護台帳	越後谷巖策	1951	昭和26年	27	19	0.5			
2387	II	C	医師薬剤師人名簿	鬼脇村役場	1924	大正13年	27	19	3	現在		
868	II	C	遺族年金請求書	鬼脇村役場	1953	昭和28年	28	20	0.3			
2190	II	C	一部負担金収入原簿	鬼脇村国民健康保険組合	1944	昭和19年	25	17	0.8			
2188	II	C	一部負担金収入原簿	鬼脇村国民健康保険組合	1945	昭和20年度	25	17	0.4			(乙)
6336	II	C	医療救護	鬼脇村役場	1932	昭和7年	28	20	3.1			
6720	II	C	医療費関係書綴	鬼脇村役場	1948	昭和23年	27	19	1.3			
6277	II	C	医務・医療・薬務	鬼脇村役場	1954	昭和29年	27	20	1.2		クリップ有	
6275	II	C	医務薬務	鬼脇村役場	1955	昭和30年	27	20	1.4			
162	II	C	埋火葬	鬼脇村役場（庶務）	1907	明治40年	24	16	3.7	永年		
4995	II	C	衛生例規綴	鬼脇村役場	1903	明治36年	24	17	0.4			
3202	II	C	衛生	鬼脇村役場 庶務	1913	大正2年	25	17	1.8	永年保存		
4724	II	C	衛生	鬼脇村役場 庶務	1913	大正2年	26	18	1	1年		
4723	II	C	衛生	鬼脇村役場 庶務係	1915	大正4年	25	17	2.4	永年保存		
4725	II	C	衛生雑件	鬼脇村役場 庶務係	1916	大正5年	25	17	3.8	永年保存		
4726	II	C	衛生雑件	鬼脇村役場 衛生	1918	大正7年	25	17	2.5	永年保存		第1号
3256	II	C	衛生雑件	鬼脇村役場	1920	大正9年	25	17	1.7	5年		
7361	II	C	衛生雑件	鬼脇村役場	1922	大正11年	24	17	1.3	5年		第29号
7362	II	C	衛生雑件	鬼脇村役場	1922	大正11年	24	17	0.6	永年		第28号
7363	II	C	衛生雑件	鬼脇村役場	1923	大正12年	24	17	1.4	5年		
7364	II	C	衛生雑件	鬼脇村役場	1923	大正12年	24	17	1.1	永年		
7365	II	C	衛生組合役員名簿	鬼脇村役場	1924	大正13年	24	17	0.2			
7366	II	C	衛生雑件	鬼脇村役場	1924	大正13年	24	17	1.7	5年		
7367	II	C	衛生雑件	鬼脇村役場	1924	大正13年	24	17	1.5	永年		
7368	II	C	衛生雑件	鬼脇村役場	1925	大正14年	24	17	1.5	5年		
7369	II	C	衛生雑件	鬼脇村役場	1925	大正14年	24	17	0.9	永年		
7370	II	C	衛生関係書類	鬼脇村役場	1926	大正15年	24	17	2.7			
7371	II	C	衛生雑件	鬼脇村役場	1929	昭和4年	24	17	2.3			
7241	II	C	衛生関係	鬼脇村役場	1936	昭和11年	28	19	4			
7242	II	C	衛生雑件	鬼脇村役場	1937	昭和12年	28	19	3			
5109	II	C	衛生雑件綴	鬼脇村役場	1943	昭和18年	27	20	3			

番号	所蔵別	大分類	文書名	作者名	西暦	和暦	縦寸	横寸	厚さ	保存期間	注記	備考
5108	II	C	衛生関係	鬼脇村役場	1944	昭和19年	27	19	3			
5082	II	C	衛生関係	鬼脇村役場	1945	昭和20年	28	20	2.1			
5081	II	C	衛生雑件	鬼脇村役場	1946	昭和21年	28	20	2.8			
7176	II	C	衛生雑件	鬼脇村役場	1947	昭和22年	28	20	4			
7328	II	C	衛生関係	鬼脇村衛生組合	1947	昭和22年	27	19	1.7			合冊
			衛生組合関係綴	鬼脇村衛生組合	1947	昭和22年	27	19	1.7			合冊
881	II	C	組合原簿	鬼脇村衛生組合	1947	昭和22年	27	20	1			合冊
			鬼脇村衛生組合予算書綴	鬼脇村衛生組合	1948	昭和23年	27	20	1			合冊
5118	II	C	衛生雑件	鬼脇村役場	1948	昭和23年	27	19	2			
5181	II	C	衛生会議録	鬼脇村役場	1949	昭和24年	28	20	6.4			
5179	II	C	衛生雑件	鬼脇村役場	1949	昭和24年	28	20	2.6			
5031	II	C	衛生雑件	鬼脇村役場	1953	昭和28年	28	19	5			合冊 衛生雑件 1954(S29)
5111	II	C	衛生雑件	鬼脇村役場	1955	昭和30年	27	18	1			
5034	II	C	衛生例規	鬼脇村役場	1950~52	昭和25~27年	25	19	3			
5030	II	C	衛生	鬼脇村役場	1957~58	昭和32~33年	27	20	4			
1238	II	C	援護(厚生)綴	鬼脇村役場	1947	昭和22年	28	20	3			
7047	II	C	往復文書綴	鬼脇電気株式会社・工務係	1927	昭和2年	28	20	0.8			
3203	II	C	鬼脇村衛生組合同規約	鬼脇村役場	1913	大正2年	24	16	0.3			
3840	II	C	鬼脇電気株式会社関係	鬼脇電気株式会社	1935	昭和10年	25	17	1.4			
4054	II	C	鬼脇村上水道改良工事関係	鬼脇村役場	1935	昭和10年	28	20	2.1			
7050	II	C	鬼脇村電気事業特別会計歳入歳出予算	鬼脇村役場	1937	昭和12年	28	21	1			
7020	II	C	鬼脇村水力発電所取水口改修工事設計書	鬼脇村役場	1940	昭和15年度	25	17	1			袋入
503	II	C	会議録(厚生)	鬼脇村役場	1947	昭和22年	27	20	4			合冊
			会議録(厚生)	鬼脇村役場	1949	昭和24年	27	20	4			合冊
849	II	C	会議録(厚生)	鬼脇村役場	1950	昭和25年	27	20	4			
5917	II	C	会議録生活保護法	鬼脇村役場	1946	昭和21年	27	19	0.5			
2545	II	C	各月別保護状況調表	鬼脇村役場	1948	昭和23年	56	38	0.2			
127	II	C	火葬認可通知書	鬼脇村役場	1945	昭和20年	19	13	2			
7653	II	C	火葬場使用許可書	鬼脇村役場	1951	昭和26年	19	13	0.5			第14号
126	II	C	火葬場使用許可書	鬼脇村役場	1964	昭和39年	18	14	0.5			40787
4383	II	C	義金人名簿	鬼脇村役場	1905	明治38年	25	17	1			合冊
			視察団書類	鬼脇村役場	1926	大正15年	25	17	1			合冊
			要医療救護者台帳	鬼脇村役場	1932	昭和7年	25	17	1			合冊
5998	II	C	救護救済	鬼脇村役場	1932	昭和7年	28	20	1.5			合冊
			救護救済	鬼脇村役場	1934	昭和9年	28	20	1.5			合冊
6009	II	C	救療費経理簿	鬼脇村役場	1933	昭和8年	28	20	1.3			合冊
			救護救済	鬼脇村役場	1933	昭和8年	28	20	1.3			合冊
7023	II	C	救護台帳	鬼脇村役場	1934	昭和9年	28	20	1.2			

番号	所蔵別	大分類	文書名	作者名	西暦	和暦	縦寸	横寸	厚さ	保存期間	注記	備考
5748	II	C	救助救済救護救療	鬼脇村役場	1935	昭和10年	25	17	3.3			
5825	II	C	救助救済救護救療	鬼脇村役場	1938	昭和13年	28	21	1.7	10年保存		合冊
			救助救済救護救療	鬼脇村役場	1940	昭和15年	28	21	1.7	10年保存		合冊
5946	II	C	救助救済救護救療	鬼脇村役場	1941	昭和16年	27	20	1	10年保存		
7085	II	C	救助救済救護救療	鬼脇村役場	1942	昭和17年	28	20	1	10年保存		
5817	II	C	救助救済救護救療	鬼脇村役場	1944	昭和19年	28	20	1.4	10年保存		合冊
			救助救済救護救療	鬼脇村役場	1944	昭和19年	28	20	1.4	10年保存		合冊
			救助救済救護救療	鬼脇村役場	1945	昭和20年	28	20	1.4	10年保存		合冊
			救助救済救護救療	鬼脇村役場	1946	昭和21年	28	20	1.4	10年保存		合冊
1227	II	C	救済共同募金関係	鬼脇村役場	1947	昭和22年	27	18	3			
756	II	C	救療台帳	鬼脇村役場	1923	大正12年	27	20	1			第9号
1224	II	C	共同募金関係綴	鬼脇村役場	1948	昭和23年	26	18	3			
1440	II	C	共同募金関係綴	鬼脇村役場	1949	昭和24年	28	19	4			
1214	II	C	共同募金関係綴	鬼脇村役場	1950	昭和25年	27	20	2			
1474	II	C	共同募金関係綴	鬼脇村役場	1951	昭和26年	27	20	1.7			
1510	II	C	共同募金	鬼脇村役場	1952	昭和27年	28	20	2			
1226	II	C	共同募金関係綴	鬼脇村役場	1954~1955	昭和22年	27	20	2			
7042	II	C	漁業灯、不定時灯、電力料台帳	鬼脇村電気部	1937	昭和12年度	23	17	2			
1225	II	C	醸金者名簿	日本赤十字鬼脇支区	1950	昭和29~30年	26	19	2			
2909	II	C	緊急再種痘名簿	鬼脇村役場	1946	昭和21年	25	15	5			
705	II	C	勤儉週間に関する書類	鬼脇村役場	1924	大正13年	24	16	5	永年		
867	II	C	結核予防	鬼脇村役場	1952	昭和27年	28	20	0.2			
855	II	C	現金出納簿	鬼脇村国民健康保険組合	1945	昭和20年	27	20	0.4			
5107	II	C	公衆衛生	鬼脇村役場	1955	昭和30年	27	20	2			
769	II	C	公衆衛生	鬼脇村	1956	昭和31年	27	19	3			
5155	II	C	甲種勤労所得税払込領収証綴	鬼脇村国民健康保険組合	1944	昭和19年	25	17	0.4			
470	II	C	厚生例規通帳（廃止）	鬼脇村役場	1946	昭和21年	27	19	1			
459	II	C	厚生関係綴	鬼脇村役場	1948	昭和23年	27	18	3.5			
473	II	C	厚生関係綴	鬼脇村役場	1949	昭和24年	27	20	6			
5878	II	C	更生資金	鬼脇村役場	1949	昭和24年	27	19	2			
472	II	C	厚生事務査察	鬼脇村役場	1949	昭和24年	27	20	2			
457	II	C	厚生月例報告書	鬼脇村役場	1950	昭和25年	27	19	2			
205	II	C	厚生書類綴	鬼脇村役場	1950	昭和25年	26	19	6			
469	II	C	厚生関係例規	鬼脇村役場	1951	昭和26年	27	20	2			
471	II	C	厚生月例報告書綴	鬼脇村役場	1951	昭和26年	28	20	3			
468	II	C	厚生雑件	鬼脇村役場	1951	昭和26年	28	20	3			
456	II	C	厚生書類綴	鬼脇村役場	1951	昭和26年	28	20	1.5			
467	II	C	厚生書類綴	鬼脇村役場	1951	昭和26年	28	20	1			

番号	所蔵別	大分類	文書名	作者名	西暦	和暦	縦寸	横寸	厚さ	保存期間	注記	備考
313	II	C	厚生雑件	鬼脇村役場	1954	昭和29年	27	20	0.5			
33	II	C	厚生例規	鬼脇村	1956	昭和31年	27	20	4			
6966	II	C	購入関係書類	鬼脇村役場 電気部	1940	昭和15年	28	20	1			
165	II	C	行旅病人救護台帳	鬼脇村役場	1917	大正6年以降	24	17	0.5			第78号
1893	II	C	行旅死亡人救護台帳	鬼脇村役場	1918	大正7年	25	17	0.1			第51号
2182	II	C	国民健康保険関係	鬼脇村役場	1951	昭和26年	27	19	1			
2183	II	C	国民健康保険税関係	鬼脇村役場	1951	昭和26年	26	19	1.2			
2472	II	C	国民健康保険関係書類	鬼脇村役場	1956	昭和31年	27	20	1.5			
730	II	C	国民体力関係	鬼脇村役場	1943	昭和18年	27	19	2.5			
3315	II	C	国民貯蓄	鬼脇村役場 鯉浜網漁業者各区 貯金組合	1938	昭和13年	27	20	2.0			襲用
3455	II	C	国民貯蓄奨励二関スル月報	鬼脇村役場	1938	昭和13年	28	20	4.9			襲用
4104	II	C	国民貯蓄組合現況及国民貯蓄管理状況報告書綴	鬼脇村役場	1939	昭和14年	25	18	1.1			
3453	II	C	国民貯蓄組合関係	鬼脇村国民貯蓄組合	1941	昭和16年	28	20	1.5			
1444	II	C	国民貯蓄組合貯蓄状況簿	鬼脇村	1941	昭和16年	25	17	0.4			
1448	II	C	国民貯蓄組合貯蓄台帳	鬼脇村役場	1942	昭和17年	28	40	0.5			
3450	II	C	国民貯蓄現在高報告綴	鬼脇村役場	1942	昭和17年	25	18	4.0			
3318	II	C	国民貯蓄組合長就任届	鬼脇村役場	1943	昭和18年	表紙なし					
4062	II	C	国民貯蓄組合貯蓄台帳	鬼脇村役場	1943	昭和18年	29	40	0.2			
1504	II	C	国民貯蓄組合貯蓄台帳	鬼脇村役場	1944	昭和19年	28	41	0.4			
1443	II	C	国民貯蓄現在高報告綴	鬼脇村役場	1944	昭和19年	26	18	1			
1441	II	C	国民貯蓄組合貯蓄台帳	鬼脇村役場	1945	昭和20年	29	41	1		クリップ有	
1446	II	C	国民貯蓄現在高報告綴	鬼脇村役場	1945	昭和20年	26	18	0.3		クリップ有	
827	II	C	歳入簿	鬼脇村国民健康保険組合	1946	昭和21年	27	19	0.6			
2181	II	C	雑件綴	鬼脇村国民健康保険組合	1949	昭和24年	27	19	2.3			
2266	II	C	収入調書	鬼脇村国民健康保険組合	1943	昭和18年度	27	19	1			合冊
			収入調定簿	鬼脇村国民健康保険組合	1943	昭和18年度	27	19	1			合冊
			現金出納簿	鬼脇村国民健康保険組合	1943	昭和18年度	27	19	1			合冊
			歳入簿	鬼脇村国民健康保険組合	1943	昭和18年度	27	19	1			合冊
			収入調定簿	鬼脇村国民健康保険組合	1944	昭和19年度	27	19	1			合冊
5180	II	C	参考 衛生	鬼脇村役場	1948	昭和23年	28	20	1.3			
2170	II	C	疾病及び死産届出用葉書出納簿	鬼脇村役場	1947	昭和22年度	27	20	0.5			合冊
			疾病届出用葉書出納簿	鬼脇村役場	1947	昭和22年度	27	20	0.5			合冊
			疾病及び死産届出用葉書使用状況調	鬼脇村役場	1947	昭和22年度	27	20	0.5			合冊
378	II	C	疾病死産届出用葉書出納簿	鬼脇村役場	1948	昭和23年	27	20	0.3			医師、助産婦個人別
7334	II	C	児童福祉法書類綴	鬼脇村役場	1948	昭和23年	27	19	3			合冊
			児童福祉法関係綴	鬼脇村役場	1949	昭和24年	27	19	3			合冊
3379	II	C	児童福祉法書類綴	鬼脇村役場	1950	昭和25年	26	19	3.5			
3378	II	C	児童福祉法綴	鬼脇村役場	1951	昭和26年	27	19	2.0			

番号	所蔵別	大分類	文書名	作者名	西暦	和暦	縦寸	横寸	厚さ	保存期間	注記	備考
3377	II	C	児童福祉関係	鬼脇村役場	1962	昭和37年	27	20	2.0			
3376	II	C	児童福祉法例規	鬼脇村役場	1947～1950	昭和22～25年	27	18	1.5			
7044	II	C	児童福祉法の運用に関する疑義及これが解答について	鬼脇村役場	1948～1949	昭和23～24年	27	19	0.6			
3200	II	C	児童に関する事について	鬼脇村役場	1948～1951	昭和23～26年	27	19	3.3			
7045	II	C	児童福祉法第30条第1項届出書綴	鬼脇村役場	1949～1951	昭和24～26年	40	27	0.2			
7046	II	C	児童福祉法第30条の規定に基く届出帳	鬼脇村役場	1960～1961	昭和35～36年	40	27	0.1			
5942	II	C	社会	鬼脇村役場	1935	昭和10年	28	20	2	5年保存		
5882	II	C	社会	鬼脇村役場	1936	昭和11年	28	19	3			
5941	II	C	社会	鬼脇村役場	1937	昭和12年	28	20	3	5年保存		
4656	II	C	社会	鬼脇村役場	1940	昭和15年	28	20	6.5	5年保存		
4858	II	C	社会	鬼脇村役場	1943	昭和18年	27	20	5.8	5年保存		
4597	II	C	社会	鬼脇村役場	1944	昭和19年	28	20	1.5	5年保存		
4859	II	C	社会	鬼脇村役場	1945	昭和20年	27	20	3.4	5年保存		
4870	II	C	社会	鬼脇村役場	1946	昭和21年	27	20	1	5年保存	合冊 金融緊急措置令	
			社会	鬼脇村役場	1946	昭和21年	27	20	1	5年保存		合冊
4871	II	C	社会	鬼脇村役場	1947	昭和22年	27	20	1	5年保存	合冊	
			社会	鬼脇村役場	1948	昭和23年	27	20	1	5年保存	合冊	
			社会	鬼脇村役場	1949	昭和24年	27	20	1	5年保存	合冊	
4570	II	C	社会雑件	鬼脇村役場	1936	昭和11年	28	20	5.6	1年保存		
4868	II	C	社会雑件	鬼脇村役場	1937	昭和12年	27	20	1.8	1年保存		
4869	II	C	社会雑件	鬼脇村役場	1938	昭和13年	27	20	2.4	1年保存		
4801	II	C	社会雑件	鬼脇村役場	1939	昭和14年	27	20	7.8	1年保存		
762	II	C	社会雑件	鬼脇村役場	1940	昭和15年	28	20	5	1年		
761	II	C	社会雑件	鬼脇村役場	1942	昭和17年	28	20	2	1年		
760	II	C	社会雑件	鬼脇村役場	1944	昭和19年	28	20	1			
759	II	C	社会雑件	鬼脇村役場	1945	昭和20年	27	20	3			
871	II	C	社会雑件	鬼脇村役場	1946	昭和21年	27	20	7			
866	II	C	社会雑件	鬼脇村役場	1947	昭和22年	27	20	2			
1672	II	C	社会雑件	鬼脇村役場	1948	昭和23年	27	20	4.2			
758	II	C	社会雑件	鬼脇村役場	1949	昭和24年	27	19	6			
854	II	C	社会雑件	鬼脇村役場	1949	昭和24年	27	19	5			2号
6982	II	C	社会雑件	鬼脇村役場	1950	昭和25年	28	19	8			2号
7172	II	C	社会雑件	鬼脇村役場	1950	昭和25年	27	19	9			一号
7173	II	C	社会雑件	鬼脇村役場	1951	昭和26年	27	19	10			一号
34	II	C	社会福祉	鬼脇村役場	1951	昭和26年	27	20	1.6			
5745	II	C	社会福祉関係	鬼脇村役場	1954	昭和29年	27	21	1.4			
6976	II	C	社会福祉	鬼脇村役場	1956	昭和31年	27	20	2			
6021	II	C	社会保険関係綴	鬼脇村役場	1950	昭和25年	27	20	2			

番号	所蔵別	大分類	文書名	作者名	西暦	和暦	縦寸	横寸	厚さ	保存期間	注記	備考
6023	II	C	社会保険関係綴	鬼脇村役場	1951	昭和26年	27	20	1			
6022	II	C	社会保険会議綴	鬼脇村役場	1951	昭和26年	27	20	1			
6273	II	C	社会保険時報	鬼脇村役場	1951	昭和26年	26	19	1.4			合冊 1冊目S26 2冊目S27 財務係
5943	II	C	社会例規	鬼脇村役場	1932	昭和7年	25	17	8	永久保存		
2680	II	C	集団検診BCG接種台帳 金崎	鬼脇村役場	1949	昭和24年	26	19	1			
2667	II	C	集団検診BCG接種台帳 沼浦	鬼脇村役場	1949	昭和24年	25	18	0.4			
4633	II	C	集団検診BCG接種台帳 中央区	鬼脇村役場	1949~1950	昭和24年度	26	18	1.5			合冊
			集団検診BCG接種台帳 港区	鬼脇村役場	1949~1950	昭和24年度	26	18	1.5			合冊
			集団検診BCG接種台帳 第1区	鬼脇村役場	1949~1950	昭和24年度	26	18	1.5			合冊
889	II	C	鼠族昆虫駆除書類	鬼脇村役場	1946	昭和21年	28	20	3			合冊
			狂犬病予防月報	鬼脇村役場	1949	昭和24年	28	20	3			合冊
1521	II	C	収入金送納仕訳書	日本赤十字鬼脇公区	1934	昭和9年以降	24	17	1			
5327	II	C	収入調書	鬼脇村国民健康保険組合	1944	昭和19年	24	17	0.3			
1153	II	C	収入原簿	鬼脇村国民健康保険組合	1945	昭和20年	27	19	2			歳入歳出外
369	II	C	収入調定簿	鬼脇村国民健康保険組合	1945	昭和20年	26	18	0.3			
2187	II	C	収入原簿	鬼脇村国民健康保険組合	1946	昭和21年度	26	18	2.2			(甲)
3985	II	C	収入調定簿	鬼脇村国民健康保険組合	1946	昭和21年	26	18	0.6			
5827	II	C	収入支出予算書綴	鬼脇村民生委員協議会	1947	昭和22年	27	19	1			
4001	II	C	収発件名簿 厚生、衛生	鬼脇村役場	1957	昭和32年	26	19	2.3			
4076	II	C	出勤簿	鬼脇村国民健康保険組合	1944	昭和19年	27	19	0.1			
2691	II	C	出産申告書綴	鬼脇村役場	1943	昭和18年	22	16	3			
2660	II	C	出産用衛生綿及ガーゼ並家庭用衛生綿 配給に関する件	鬼脇村役場	1941	昭和16年	26	17	2.4			
6202	II	C	種痘完了通知 (ハガキ)	鬼脇村役場	1941	昭和16年	14	9	0.6			表紙無し
7293	II	C	種痘完了通知	鬼脇村役場	1944	昭和19年	25	17	1.7			
4172	II	C	受痘者名簿	鬼脇村役場	1909	明治42年	27	20	1.2			合冊 春季の分、1.2.3の部
4173	II	C	受痘者名簿	鬼脇村役場	1909	明治42年	27	20	1.2			合冊 鬼脇村の部、石崎村の部
4287	II	C	受痘児名簿 第二期	鬼脇村役場	1912	明治45年	24	17	0.3			
7280	II	C	種痘名簿	鬼脇村役場	1910	明治43年	27	20	1.8			
6997	II	C	未種痘者名簿	鬼脇村役場	1911	明治44年	28	20	2			合冊
			種痘名簿	鬼脇村役場	1911	明治44年	28	20	2			合冊 1期分
			種痘名簿	鬼脇村役場	1911	明治44年	28	20	2			合冊 2期分
4174	II	C	種痘名簿	鬼脇村役場	1912	明治45年	27	20	2.6			合冊 第1期分、第二期分
4387	II	C	未種痘者名簿	鬼脇村役場	1912	明治45年以降	27	20	1.9			合冊
			種痘名簿	鬼脇村役場	1919	大正8年	27	20	1.9			合冊 第二期
			種痘名簿	鬼脇村役場	1919	大正8年	27	20	1.9			合冊 第一期
			種痘名簿	鬼脇村役場	1923	大正12年	27	20	1.9	永年		合冊 第一期
6998	II	C	種痘名簿	鬼脇村役場	1913	大正2年	28	20	2.3			合冊 第1期分
			種痘名簿	鬼脇村役場	1913	大正2年	28	20	2.3			合冊 第二期分

番号	所蔵別	大分類	文書名	作者名	西暦	和暦	縦寸	横寸	厚さ	保存期間	注記	備考
6996	II	C	未種痘者名簿	鬼脇村役場	1913	大正2年	28	20	0.6			合冊
			未種痘者名簿	鬼脇村役場	1919	大正8年	28	20	0.6			合冊
			未種痘者名簿	鬼脇村役場	1922	大正11年	28	20	0.6	10年		合冊 第10号
			未種痘者名簿	鬼脇村役場	1924	大正13年	28	20	0.6	10年		合冊 第24号
			未種痘者名簿	鬼脇村役場	1925	大正14年	28	20	0.6	10年		合冊
6927	II	C	種痘名簿	鬼脇村役場	1914	大正3年	28	20	1.3			第1期
882	II	C	種痘名簿	鬼脇村役場	1915	大正4年	28	20	2			第一期分 合冊
			種痘名簿	鬼脇村役場	1915	大正4年	28	20	2			第二期分 合冊
883	II	C	種痘名簿	鬼脇村役場	1916	大正5年	28	20	3			第一期分 第二号 合冊
			種痘名簿	鬼脇村役場	1916	大正5年	28	20	3			第二期分 第二号 合冊
884	II	C	未種痘者名簿	鬼脇村役場	1917	大正6年	28	20	1	10年		第70号 合冊
			種痘名簿	鬼脇村役場	1917	大正6年	28	20	1	10年		第71号 第2期 合冊
7281	II	C	種痘名簿	鬼脇村役場	1917	大正6年	27	20	1	10年		第72号 第2期
7283	II	C	種痘名簿	鬼脇村役場	1920	大正9年	27	20	1			合冊 1冊目 T9第1期、2冊目 T9第2期
7284	II	C	種痘名簿	鬼脇村役場	1921	大正10年	27	20	1.3			合冊 1冊目 T10第1期、2冊目 T10第2期
7285	II	C	種痘名簿	鬼脇村役場	1922	大正11年	27	20	1.6	永年		合冊 1冊目 T11第2期、2冊目 T12第1期、3冊目 T13第2期
886	II	C	種痘名簿	鬼脇村役場	1922	大正11年	28	20	2	永年		第一期 第八号 合冊
			種痘名簿	鬼脇村役場	1936	昭和11年	28	20	2			第二期 合冊
763	II	C	未種痘者名簿	鬼脇村役場	1923	大正12年	28	20	0.1	10年		第24号
764	II	C	種痘名簿	鬼脇村役場	1924	大正13年	28	20	0.5	永年		第1期
887	II	C	種痘名簿	鬼脇村役場	1925	大正14年	28	20	2	永年		第二期 合冊
			種痘名簿	鬼脇村役場	1925	大正14年	28	20	2	永年		第一期 合冊
888	II	C	種痘名簿	鬼脇村役場	1926	大正15年	28	20	2	永年		第二期 合冊
			種痘名簿	鬼脇村役場	1940	昭和15年	28	20	2			第一期 合冊
2712	II	C	種痘名簿	鬼脇村役場	1928	昭和3年	28	20	0.5			第二期
377	II	C	未種痘者名簿	鬼脇村役場	1928	昭和3年	28	20	0.3			
7282	II	C	種痘名簿	鬼脇村役場	1929	昭和4年	27	20	1			合冊 1冊目 S4第1期、2冊目 S4第2期
765	II	C	種痘名簿	鬼脇村役場	1930	昭和5年	28	20	1			第2期
766	II	C	種痘名簿	鬼脇村役場	1930	昭和5年	28	20	1			第1期
890	II	C	種痘名簿	鬼脇村役場	1931	昭和6年	28	20	1			第一期 合冊
			種痘名簿	鬼脇村役場	1931	昭和6年	28	20	1			第二期 合冊
7350	II	C	種痘名簿	鬼脇村役場	1932	昭和7年	28	20	2.6			合冊 第1期
			種痘名簿	鬼脇村役場	1932	昭和7年	28	20	2.6			合冊 第2期 第53号
			未種痘者名簿	鬼脇村役場	1932	昭和7年	27	20	2.6			合冊 第54号
			種痘名簿	鬼脇村役場	1932	昭和7年	27	20	2.6			合冊 第1期 第52号
7286	II	C	種痘名簿	鬼脇村役場	1936	昭和11年	27	20	1.5			合冊 1冊目 S9第1期、2冊目 S10第2期、3冊目 S11第1期
7287	II	C	種痘名簿	鬼脇村役場	1937	昭和12年	27	20	0.9			合冊 1冊目 S12第1期、2冊目 S12第2期
3141	II	C	種痘関係書類	鬼脇村役場	1938~1945	昭和13~20年	25	17	6.0			合冊

番号	所蔵別	大分類	文書名	作者名	西暦	和暦	縦寸	横寸	厚さ	保存期間	注記	備考
	II	C	種痘人名簿	鬼脇村役場	1938~1945	昭和13~20年	25	17	6.0			合冊
7288	II	C	種痘名簿	鬼脇村役場	1939	昭和14年	27	20	1.8			合冊 1冊目 S14第1期、2冊目 S14第2期
2713	II	C	種痘名簿	鬼脇村役場	1941	昭和16年	28	20	1			第一期
7289	II	C	種痘名簿	鬼脇村役場	1942	昭和17年	27	20	1.6			合冊 1冊目 S17第2期、2冊目 S17第1期
7290	II	C	種痘名簿	鬼脇村役場	1943	昭和18年	27	20	1.7			合冊 1冊目 S18第2期、2冊目 S18第1期
7291	II	C	種痘名簿	鬼脇村役場	1944	昭和19年	27	20	1.7			合冊 1冊目 S19第1期、2冊目 S19第2期
2714	II	C	種痘名簿	鬼脇村役場	1945	昭和20年	27	21	1			第一期
7349	II	C	種痘施行報告綴	鬼脇村役場	1946	昭和21年	27	20	0.7			合冊 月報
			予防接種実施成績月報	鬼脇村役場	1949	昭和24年	27	20	0.7			合冊
2715	II	C	種痘名簿・南浜港	鬼脇村役場	不明	不明	26	18	1			
4026	II	C	上水道改良工事	鬼脇村役場	1939	昭和14年	28	20	2.4			
4025	II	C	上水道改良工事関係	鬼脇村役場	1939	昭和14年	28	19	1.7			
4055	II	C	上水道改良工事認可申請書	鬼脇村役場	1940	昭和15年	32	23	1.7			表紙無し 封筒入
5864	II	C	証憑綴	鬼脇村民生委員協議会	1947	昭和22年	27	19	2			
1371	II	C	諸報告期限表	衛生係	明治~大正	明治~大正	24	17	2			
1506	II	C	書類綴	赤十字分区	1920~1923	大正9~12年	25	17	3			
785	II	C	施療券台帳	鬼脇村役場	1906	明治39年	25	17	0.2			
6018	II	C	身体障害福祉法例規	鬼脇村役場	1950	昭和25年	27	19	2			
5067	II	C	水道布設二係スル書類	鬼脇村役場	1903	明治36年	25	17	0.8			
4206	II	C	水道布設認可申請	鬼脇村役場	1922	大正11年	27	20	0.6			公布設工事認可指令書
5417	II	C	水道改良工事設計書	鬼脇村役場	1922	大正11年	27	20	1.4			合冊
			水道器具受払簿	鬼脇村役場	1935	昭和10年以降	27	20	1.4			合冊
4384	II	C	水道に関する書類	鬼脇村役場	1923	大正11年	25	17	1			合冊
			水道に関する書類	鬼脇村役場	1925/1926	大正14年/15年	25	17	1			合冊
4052	II	C	水道二関スル一切書類	鬼脇村役場	1924	大正13年	27	16	1.8			
4053	II	C	水道関係書類	鬼脇村役場	1928	昭和3年	27	20	1.1			合冊 S3.5年分
4311	II	C	水道関係書類	鬼脇村役場	1928	昭和3年	28	20	4			合冊
			水道関係書類	鬼脇村役場	1929	昭和4年	28	20	4			合冊
			水道給水者関係書類	鬼脇村役場	1935	昭和10年以降	28	20	4			合冊
			水道雑件	鬼脇村役場	1935	昭和10年	28	20	4			合冊
			水道証票	鬼脇村役場	1935	昭和10年以降	28	20	4			合冊
			水道使用願、廃止届綴	鬼脇村役場	1939	昭和14年	28	20	4			合冊
			収発件名簿	鬼脇村役場	1940	昭和15年	28	20	4			合冊
			水道関係書類	鬼脇村役場	1942	昭和17年度	28	20	4			合冊
3143	II	C	水道使用料調定関係	鬼脇村役場	1934	昭和9年	25	17	4.0			合冊
			水道関係書類	鬼脇村役場	1934	昭和9年	25	17	4.0			合冊
			水道関係書類	鬼脇村役場	1935	昭和10年	25	17	4.0			合冊 使用料関係
			水道関係書類	鬼脇村役場	1936	昭和11年	25	17	4.0			合冊 使用料関係

番号	所蔵別	大分類	文書名	作者名	西暦	和暦	縦寸	横寸	厚さ	保存期間	注記	備考
5416	II	C	水道料徴収簿	鬼脇村役場	1932	昭和7年度	25	17	2.6			合冊
			水道使用料徴収補助簿	鬼脇村役場	1933	昭和8年度	25	17	2.6			合冊
			水道使用料徴収補助簿	鬼脇村役場	1934	昭和9年度	25	17	2.6			合冊
			水道使用料徴収簿	鬼脇村役場	1935	昭和10年度	25	17	2.6			合冊
5995	II	C	水力電気KK関係	鬼脇村役場	1936	昭和11年	28	20	0.3			
4382	II	C	水道使用料徴収簿	鬼脇村役場	1936	昭和11年度	25	17	1			合冊
			水道要誌	鬼脇村役場	1937	昭和12年	25	17	1			合冊
			水道使用料徴収補助簿	鬼脇村役場	1937	昭和12年度	25	17	1			合冊
7401	II	C	水道関係書類	鬼脇村役場	1938	昭和13年度	25	17	1			
7402	II	C	水道関係書類	鬼脇村役場	1939	昭和14年度	25	17	1			
5415	II	C	水道使用料徴収補助簿	鬼脇村役場	1939	昭和14年	27	20	1.6			合冊
			水道特別会計	鬼脇村役場	1951	昭和26年度	27	20	1.6			合冊
			水道特別会計 支出証綴	鬼脇村役場	1953	昭和28年度	27	20	1.6			合冊
	IV	水道雑入収入原簿	東利尻村役場	1959	昭和34年度	27	20	1.6			合冊	
6207	II	C	水道関係書類	鬼脇村役場	1940	昭和15年	24	17	1			
4308	II	C	水道使用料徴収簿	鬼脇村役場	1940	昭和15年	28	20	1.6			合冊
			水道使用料徴収簿	鬼脇村役場	1941	昭和16年	28	20	1.6			合冊
			水道関係書類	鬼脇村役場	1943	昭和18年度	28	20	1.6			合冊
			水道使用者台帳	鬼脇村役場	1943	昭和18年	28	20	1.6			合冊
			水道使用料徴収副簿	鬼脇村役場	1944	昭和19年度	28	20	1.6			合冊
7457	II	C	第1款積立金穀1項水道営繕積立金	鬼脇村役場	1943	昭和18年度	25	17	0.6			合冊
			水道使用料徴収副簿	鬼脇村役場	1943	昭和18年度	25	17	0.6			合冊
4309	II	C	水道発付伺綴	鬼脇村役場	1944	昭和19年度	27	20	1.5			合冊
			水道発付伺綴	鬼脇村役場	1945	昭和20年度	27	20	1.5			合冊
			水道使用料徴収副簿	鬼脇村役場	1945	昭和20年度	27	20	1.5			合冊
7419	II	C	水道関係書類	鬼脇村役場	1950	昭和25年以降	27	20	1.5			
4027	II	C	水道	鬼脇村役場	1952	昭和27年	27	19	4.6			
6362	II	C	水道	鬼脇村役場	1956	昭和31年	27	20	1.8			
6363	II	C	水道賦課徴収	鬼脇水道、水道係	1959	昭和34年度	27	19	2.7		クリップ有	
5418	II	C	鬼脇村上水道拡張工事認可申請	鬼脇村役場	1952	昭和27年(第1次)	27	19	1.7			合冊
			V	外勤命令簿(水道)	東利尻町	1963	昭和38年度	27	19	1.7		
1620	II	C	済生会救療台帳	鬼脇村役場	1921	大正10年	27	19	2			
6271	II	C	生活援護台帳	鬼脇村役場	1946	昭和21年	26	19	0.4			
6276	II	C	生活保護法医療券助産券薬剤券受払簿	鬼脇村役場	1946	昭和21年	24	19	0.1			
5916	II	C	生活保護法関係書	鬼脇村役場	1946	昭和21年	27	19	0.8			
6083	II	C	生活保護費支出内訳簿	鬼脇村役場	1946~1949	昭和21~24年	26	19	1.7			合冊
			生活保護費支出保護簿	鬼脇村役場	1949	昭和24年	26	19	1.7			合冊
6723	II	C	生活保護法綴	鬼脇村役場	1947	昭和22年	26	19	2			

番号	所蔵別	大分類	文書名	作者名	西暦	和暦	縦寸	横寸	厚さ	保存期間	注記	備考
2647	II	C	生活保護による扶助経理簿	鬼脇村役場	1948	昭和23年	27	13	0.6			
6020	II	C	生活保護費経理簿	鬼脇村役場	1948	昭和23年	27	20	1			歳入
6019	II	C	生活保護費配賦指令書綴	鬼脇村役場	1948	昭和23年	27	19	2			
6278	II	C	生活保護法綴	鬼脇村役場	1948	昭和23年	27	20	1.6			
6082	II	C	生活保護法による保護事務取扱い便覧	鬼脇村役場	1948	昭和23年	27	20	0.7			合冊
			生活保護法基礎統計	鬼脇村役場	1948	昭和23年	27	20	0.7			合冊
6721	II	C	生活保護法綴	鬼脇村役場	1949	昭和24年	26	19	2.6			
5866	II	C	生活保護法による支出証憑綴	鬼脇村役場	1949	昭和24年	27	20	2			
6050	II	C	生活保護法綴	鬼脇村役場	1950	昭和25年	25	17	5			
5953	II	C	生活保護法による支出証憑綴	鬼脇村役場	1950	昭和25年	27	20	5			
6593	II	C	生活保護費	鬼脇村役場	1951	昭和26年度	27	19	1.2			歳入歳出外
6024	II	C	生活保護法綴	鬼脇村役場	1951	昭和26年	28	20	2			
5865	II	C	生活保護法による支出証憑綴	鬼脇村役場	1951	昭和26年	27	19	2			
5915	II	C	生活保護法による保護廃止台帳	鬼脇村役場	1951	昭和26年	27	19	2.1			
5918	II	C	生活保護関係	鬼脇村役場	1952	昭和27年	27	19	1.7			
6737	II	C	生活保護費	鬼脇村役場	1952	昭和27年度	27	20	1.8			歳入歳出外
752	II	C	生活保護費支払書	鬼脇村役場	1953	昭和28年	28	20	1			歳入歳出外
5950	II	C	生活保護決定書	鬼脇村役場	1956	昭和31年	28	20	1			
5861	II	C	生活保護費交付内訳書	鬼脇村役場	1954~1956	昭和29~31年	27	20	2			
2840	II	C	精神衛生法関係綴	鬼脇村役場	1950	昭和25年	27	19	0.5			合冊
			精神衛生法関係綴	鬼脇村役場	1951	昭和26年	27	19	0.5			合冊
1499	II	C	赤十字社 愛国婦人会二関スル書類	日赤鬼脇分会	1933	昭和8年	27	19	2.8			合冊
			支出書類	日赤鬼脇分会	1934	昭和9年	27	19	2.8			合冊
			赤十字関係書類	日赤鬼脇分会	1947	昭和22年	27	19	2.8			合冊
			例規綴	日赤鬼脇分会	1950	昭和25年	27	19	2.8			合冊
1524	II	C	赤十字社員名簿正社員3部	日本赤十字鬼脇公区	1938	昭和13年	28	20	2			
1522	II	C	赤十字社員除籍簿	日本赤十字鬼脇公区	不明	不明	27	19	1			
1526	II	C	赤十字雑件	日本赤十字鬼脇公区	1938~1946	昭和13~21年	28	20	5			
1497	II	C	収入報告書	日本赤十字社 愛国婦人会 鬼脇分会	1942	昭和17年	27	19	1.3			合冊
			赤十字関係	鬼脇村役場	1950	昭和25年	27	19	1.3			合冊
			日本赤十字社役員名簿	日赤鬼脇分会	1950	昭和25年	27	19	1.3			合冊
1498	II	C	収入受払簿 附交付金経理簿	日赤鬼脇分会	1934	昭和9年	25	17	1.3			合冊
			収入金受払簿	日赤鬼脇分会	1944	昭和18年	25	17	1.3			合冊 附 分区収入金経理簿
			収入金受払補助簿	日赤鬼脇分会	1945	昭和19年	25	17	1.3			合冊
6967	II	C	外燈料元帳	鬼脇村役場 電気部	1937	昭和12年	24	18	1			2号
3989	II	C	町村電気関係書類綴	鬼脇村役場	1952	昭和27年	28	20	3.1			
4106	II	C	貯金表	鬼脇村役場	1938	昭和13年	24	17	0.9			報国預金組合
4101	II	C	貯蓄組合設立関係	鬼脇村役場	1941	昭和16年	25	18	2.2			

番号	所蔵別	大分類	文書名	作者名	西暦	和暦	縦寸	横寸	厚さ	保存期間	注記	備考
4103	II	C	貯蓄	鬼脇村役場	1943	昭和18年	27	20	3.1			
4065	II	C	貯蓄	鬼脇村役場	1944	昭和19年	25	17	5.7			
4099	II	C	貯蓄	鬼脇村役場	1945	昭和20年	27	20	2.4			
1442	II	C	貯蓄状況下調	鬼脇村役場 貯蓄係	1945	昭和20年	19	18	1			
4100	II	C	貯蓄	鬼脇村役場	1946	昭和21年	27	20	1.3			
3309	II	C	貯蓄	鬼脇村役場	1947	昭和22年	27	18	1.0			
3454	II	C	貯蓄	鬼脇村役場	1948	昭和23年	28	20	0.7			
3313	II	C	貯蓄	鬼脇村役場	1949	昭和24年	27	19	3.0			
3312	II	C	貯蓄	鬼脇村役場	1950	昭和25年	27	19	1.0			
3311	II	C	貯蓄	鬼脇村役場	1951	昭和26年	27	19	1.0			
3310	II	C	貯蓄	鬼脇村役場	1952	昭和27年	27	19	2.0			
2789	II	C	腸パラチブス連名簿 野中	鬼脇村役場	1948	昭和23年度	27	19	2.7			1才ヨリ25才マデ
			腸パラチブス連名簿 第1	鬼脇村役場	1948	昭和23年度	27	19	2.7			
			腸パラチブス連名簿 第2	鬼脇村役場	1948	昭和23年度	27	19	2.7			
			腸パラチブス連名簿 第3	鬼脇村役場	1948	昭和23年度	27	19	2.7			
			腸パラチブス連名簿 清川	鬼脇村役場	1948	昭和23年度	27	19	2.7			
			腸パラチブス連名簿 二石	鬼脇村役場	1948	昭和23年度	27	19	2.7			
			腸パラチブス連名簿 石崎	鬼脇村役場	1948	昭和23年度	27	19	2.7			
			腸パラチブス連名簿 旭浜	鬼脇村役場	1948	昭和23年度	27	19	2.7			
2847	II	C	ツベルクリン、BCG接種者名簿 <small>学校教員、海外引揚者</small>	鬼脇村役場	1947	昭和22年度	27	20	0.3			
2846	II	C	ツベルクリン、BCG接種名簿	鬼脇村役場	1948	昭和23年	26	18	2			合冊
			ツベルクリン接種児童控簿	鬼脇村役場	1948	昭和23年以降	26	18	2			合冊
704	II	C	貞明皇后記念救癩募金	鬼脇村役場	1952	昭和27年	27	19	0.5			
3988	II	C	電気協会関係	鬼脇村役場	1940	昭和15年	28	20	1.7			電気係
7051	II	C	電気事業水利権譲受申請	鬼脇村役場	1934	昭和9年	28	20	1.2			
7037	II	C	電気工事人嘱電工に関する書類	鬼脇村電気部	1936	昭和11年	27	20	1			合冊
			電気料台帳	鬼脇村役場	1936	昭和11年	27	20	1			合冊
		B	第2款財産費第1項積立金	鬼脇村役場	1950	昭和25年度	27	20	1			合冊 電気事業特別会計
			第2款財産費第1項積立金	鬼脇村役場	1951	昭和26年度	27	20	1			合冊 電気事業特別会計
7049	II	C	電気供給規程関係書類	鬼脇村役場	1938	昭和13年	28	20	0.2			
6968	II	C	電気協会関係	鬼脇村役場 電気部	1939	昭和14年	28	20	1			
7048	II	C	電気雑件	鬼脇村電気係	1940	昭和15年	28	20	0.5			
7333	II	C	売店商品受払簿	鬼脇村役場	1936	昭和11年	28	20	2.4			合冊 電気事業
			営業旬計表	鬼脇村電気部	1936	昭和11年度	28	20	2.4			合冊
			漁業無線電気関係綴	鬼脇村役場	1950	昭和25年度	28	20	2.4			合冊
			電気利用組合関係綴	鬼脇村役場	1952	昭和27年	28	20	2.4			合冊

番号	所蔵別	大分類	文書名	作者名	西暦	和暦	縦寸	横寸	厚さ	保存期間	注記	備考
2642	II	C	伝染病患者名簿	鬼脇村役場	1915	大正4年	28	19	0.8	永年		
7292	II	C	伝染病患者台帳	鬼脇村役場	1924	大正13年	27	20	0.9			合冊 1冊目 T13.6月分、2冊目 T13.9月分
767	II	C	伝染病疾患発生死亡綴	鬼脇村役場	1945~1946	昭和20~21年	28	20	1			進駐軍指令 速報
2749	II	C	トラホーム患者名簿	鬼脇村役場	1924	大正13年	24	17	0.8			合冊
			トラホーム検診簿	鬼脇村役場	1925	大正14年	24	17	0.8			合冊
			トラホーム検診簿	鬼脇村役場	1928	昭和3年	24	17	0.8			合冊
2693	II	C	日誌	鬼脇村隔離病舎	1939	昭和14年	25	17	2			
1501	II	C	日赤関係	日赤鬼脇分会	1950	昭和25年	27	19	2.5			
1500	II	C	日赤募金関係	鬼脇村役場	1951	昭和26年	27	19	1.2			
1520	II	C	日赤関係書類	鬼脇村役場	1952	昭和27年	27	20	1			
1519	II	C	日赤関係書類	鬼脇村役場	1954	昭和29年	27	18	4			
4271	II	C	乳・体・知書	鬼脇村役場	1944	昭和19年	20	14	3.4			
783	II	C	乳児用石鹼受払簿	鬼脇村役場	1950	昭和25年	26	19	0.5			
435	II	C	乳児用砂糖購入券交付簿	鬼脇村役場	1952	昭和27年	27	19	2			
2639	II	C	入院患者主食加配申請書	鬼脇村役場	1954	昭和29年	27	20	0.5			
5826	II	C	嬰兒用白ネル、金巾配給台帳 附産婆証明書綴込	鬼脇村役場	1942	昭和17年	25	17	0.6			合冊
			出産用衛生綿、ガーゼ配給台帳	鬼脇村役場	1942	昭和17年	25	17	0.6			合冊
5932	II	C	乳児用石鹼配給台帳	鬼脇村役場	1943	昭和18年	27	19	1.7			合冊
			乳児用砂糖購入券交付簿	鬼脇村役場	1951	昭和26年	27	19	1.7			合冊
2360	II	C	乳幼児体力検査	鬼脇村役場	1934	昭和9年	18	13	1.1			野中、南浜、沼浦、金崎
2703	II	C	乳幼児体力検査票	鬼脇村	1942	昭和17年	19	13	2			第一回二の一 十六年児
2704	II	C	乳幼児体力検査票	鬼脇村	1942	昭和17年	19	13	0.5			第一回二の二 十七年児
2705	II	C	乳幼児体力検査票	鬼脇村	1942	昭和17年	19	13	1			第二回二の二 十七年児
2706	II	C	乳幼児体力検査票	鬼脇村	1942	昭和17年	19	13	1.5			第三回一の一 十七年児
2843	II	C	乳幼児体力検査票 16年児	鬼脇村役場	1942	昭和17年度	19	13	2.6			合冊 第2回 2の1
			乳幼児体力検査票 16年児	鬼脇村役場	1943	昭和18年度	19	13	2.6			合冊 第1回 3の2
784	II	C	乳幼児関係	鬼脇村役場	1943	昭和18年	28	20	1			
2707	II	C	乳幼児体力検査票	鬼脇村	1943	昭和18年	19	13	2			第一回三の二 十七年児
5636	II	C	乳幼児体力検査票	鬼脇村役場	1943	昭和18年度	19	13	0.4			第一回 3の3
4272	II	C	乳幼児体力検査 鬼脇	鬼脇村役場	1944	昭和19年	20	14	1.1			S32~34年分
2662	II	C	乳幼児関係	鬼脇村役場	1945	昭和20年	27	18	0.9			
4265	II	C	乳幼児体力検査票	鬼脇村役場	1948	昭和23年	14	20	1.9			
2845	II	C	乳幼児体力検査	鬼脇村役場	1944	昭和19年度	19	13	4			合冊 清川、二石、石崎、旭川、鯉泊
			A 選挙下調 二石	鬼脇村役場	1944	昭和19年度	19	13	4			合冊
2842	II	C	妊産婦関係	鬼脇村役場	1943	昭和18年	27	18	1			合冊
			妊産婦関係	鬼脇村役場	1944	昭和19年	27	18	1			合冊
7394	II	C	妊産婦特配台帳	鬼脇村役場	1944	昭和19年	25	17	1.8			
2673	II	C	妊産婦手帳規程による妊婦届出並に出産状況調査報告	鬼脇村役場	1947	昭和22年	26	18	0.3			衛生、月報

番号	所蔵別	大分類	文書名	作者名	西暦	和暦	縦寸	横寸	厚さ	保存期間	注記	備考
2690	II	C	妊産婦届受付簿、妊産婦手帳受払簿	鬼脇村役場	1947	昭和22年	25	17	1			
2674	II	C	妊産婦母子衛生関係	鬼脇村役場	1950	昭和25年	26	18	0.7			昭和25年以降
7397	II	C	妊婦届	鬼脇村役場	1950	昭和25年	27	20	2.5			
2664	II	C	妊婦届 商工課	鬼脇村役場	1950	昭和25年	26	18	1.3			
4568	II	C	妊婦乳児衣料切符交付簿	鬼脇村役場	1950	昭和25年	27	20	0.3			
7398	II	C	妊婦届	鬼脇村役場	1951	昭和26年	27	19	2			
7396	II	C	妊婦届	鬼脇村役場	1952	昭和27年	27	20	2			
7261	II	C	妊婦届書類	鬼脇村役場 厚生	1962	昭和37年	27	19	1.7			
6204	II	C	納額告知書 (水道関係)	鬼脇村役場	1941	昭和16年	26	17	0.8			表紙無し
6272	II	C	被保護者保護状況調査票綴	鬼脇村役場	1947	昭和22年	27	20	2.8			
3579	II	C	被保険者総合台帳 南浜	東利尻町役場	1961	昭和36年	18	26	0.2			国民保険
2184	II	C	物品購入簿	鬼脇村国民健康保険組合	1944	昭和19年	26	18	1.2			
2638	II	C	防疫予防	鬼脇村役場	1954	昭和29年	27	20	1			
4569	II	C	防疫予防	鬼脇村役場	1956	昭和31年	27	20	1.1			
2640	II	C	防疫予防関係 (衛生)	鬼脇村役場	1948	昭和23年	27	19	3			
1445	II	C	報国貯蓄組合現勢調	鬼脇村役場	1939	昭和14年	25	17	1			
1447	II	C	報国貯金組合現勢月報	鬼脇村役場	1941	昭和16年	25	17	0.6			
780	II	C	保健指導	鬼脇村役場	1956	昭和31年	27	20	2			
2191	II	C	保険料賦課税	鬼脇村国民健康保険組合	1944	昭和19年度	27	17	0.7			
5815	II	C	保護関係書類	鬼脇村役場	1954	昭和29年	27	21	1			
5949	II	C	保護申請書	鬼脇村役場	1956	昭和31年	28	20	3			
5814	II	C	保護台帳	鬼脇村役場	1946	昭和21年	26	18	5			昭和23年8月廃棄
994	II	C	保護台帳 NO25	中島 亀蔵	1946	昭和21年	27	20	1.5			合冊
			保護台帳 NO40	三船 龍作	1951	昭和26年	27	20	1.5			合冊
6718	II	C	保護施設認可綴	鬼脇村役場	1950	昭和25年	27	19	1.8			合冊
			保護施設書類綴	鬼脇村役場	1947	昭和22年	27	19	1.8			合冊
2757	II	C	母子家庭要保護児童	鬼脇村役場	1949	昭和24年	27	20	1			
3255	II	C	母子福祉関係	鬼脇村役場	1954	昭和29年	27	20	0.5			
3253	II	C	母子児童福祉	鬼脇村役場	1955	昭和30年	27	20	1.1			
3254	II	C	母子福祉	鬼脇村役場	1956	昭和31年	27	20	1.2			
4817	II	C	発疹防疫成績月報	鬼脇村役場	1951	昭和26年	27	19	3.5			合冊
			予防関係書類	鬼脇村役場	1949	昭和24年	27	19	3.5			合冊 衛生
5880	II	C	北海道生業資金貸付例規	鬼脇村役場	1950	昭和25年	27	20	1			
5913	II	C	北海道生業資金関係綴	鬼脇村役場	1950	昭和25年	27	19	2.8			
5994	II	C	北海道社会福祉に関する図表	鬼脇村役場	1954	昭和29年	25	36	0.8			
5879	II	C	北海道生業資金借受人実態調査報告	鬼脇村役場	1954	昭和29年	27	20	2			
5928	II	C	北海道生業資金関係綴	鬼脇村役場	1951	昭和26年	28	20	1.6			合冊
			北海道生業資金貸付関係	東利尻村役場	1957	昭和32年	28	20	1.6			合冊

番号	所蔵別	大分類	文書名	作者名	西暦	和暦	縦寸	横寸	厚さ	保存期間	注記	備考
5929	II	C	北海道生業資金貸付原簿	鬼脇村役場	1950/1952 ～1954/1957	昭和25/27 ～昭和29/32	27	19	1		クリップ	合冊
			北海道生業資金申込受付簿	鬼脇村役場	1950～1958	昭和25～30年	27	19	1			合冊
6977	II	C	民生委員関係綴	鬼脇村役場	1948	昭和23年	26	18	3			
5863	II	C	民生委員関係綴	鬼脇村役場	1949	昭和24年	27	19	3			
5862	II	C	民生委員関係綴	鬼脇村役場	1950	昭和25年	26	19	3			
5746	II	C	民生委員協議会	鬼脇村役場	1953	昭和28年	27	20	1.2			
5747	II	C	民生委員協議会	鬼脇村役場	1954	昭和29年	27	20	2			
7000	II	C	民生委員関係書	鬼脇村役場	1946	昭和21年	27	19	2.4			合冊
			民生委員関係綴	鬼脇村役場	1947	昭和22年	27	19	2.4			合冊
2689	II	C	民生雑件	鬼脇村役場	1953	昭和28年	27	19	1			
5112	II	C	優生保護法例規	鬼脇村役場	1950	昭和25年	27	19	0.5			
2186	II	C	郵便切手受払簿	鬼脇村国民健康保険組合	1944	昭和19年	25	17	0.3			
5914	II	C	要救護者調査書	鬼脇村役場	1934	昭和9年	27	19	0.5			
2270	II	C	予算書綴	鬼脇村健康保険組合	1943	昭和18年	26	18	0.8			
2189	II	C	予算書	鬼脇村国民健康保険組合	1944	昭和19年	27	18	0.8			
2641	II	C	予防接種DDT実施人員週報綴	鬼脇村役場	1946	昭和21年	28	20	1.5			
2694	II	C	予防接種関係書類	鬼脇村役場	1948	昭和23年	27	20	2			
2762	II	C	予防接種個人票 第3	鬼脇村役場	1949	昭和24年	18	25	3.9			1949～1950分
630	II	C	予防接種個人票	鬼脇村役場	1896～1948	明治29～昭和23年	18	25	4.5			
2636	II	C	予防接種個人票 鬼脇第1	鬼脇村役場	1949～1950	昭和24～25年	25	18	3			
2271	II	C	理事職員進退	鬼脇村健康保険組合	1944	昭和19年度	26	19	0.3			
4110	II	C	利尻電気利用組合	鬼脇村役場	1949	昭和24年	27	20	4.7			
6364	II	C	利尻郡鬼脇村上水道第1次拡張工事目論見書	鬼脇村役場	1953	昭和28年	26	21	0.6			
199	II	C	療養給付明細簿	鬼脇国民健康保険組合	1944～1945	昭和19～20年	26	19	2			
4064	II	C	国民貯蓄現在高報告書	鬼脇村役場	1943	昭和18年	25	17	3			
4063	II	C	国民貯蓄現勢台帳	鬼脇村役場	1943	昭和18年	25	17	0.2			
2668	II	C	集団検診BCG接種台帳 旭浜	鬼脇村役場	1949	昭和24年	25	18	1.3			
2669	II	C	集団検診BCG接種台帳 清川、石崎	鬼脇村役場	1949	昭和24年	25	18	1.1			
2682	II	C	集団検診接種台帳 二石	鬼脇村役場	1949	昭和24年	26	19	0.4			
2681	II	C	集団検診BCG接種台帳 野中	鬼脇村役場	1949	昭和24年	26	20	0.7			
7070	II	C	消費生活協同組合報綴	鬼脇村役場	1951	昭和26年	27	17	1			
1523	II	C	赤十字社員年釀金領収証綴	日本赤十字鬼脇公区	1908	明治41年	20	16	1			
1525	II	C	赤十字社員名簿特別社員・修身社員	日本赤十字鬼脇公区	1944	昭和19年	27	19	4			
2666	II	C	妊婦届	鬼脇村役場	1947	昭和22年	24	17	1.8			
2665	II	C	妊婦届	鬼脇村役場	1949	昭和24年	27	18	2.3			
2663	II	C	予防接種個人票 南浜	鬼脇村役場	1948	昭和23年	18	25	6			1948～1948まで2年分
2670	II	C	予防接種個人票 第2	鬼脇村役場	1949	昭和24年	25	18	3.1			1949～1950まで2年分

番号	所蔵別	大分類	文書名	作者名	西暦	和暦	縦寸	横寸	厚さ	保存期間	注記	備考	
2637	II	C	予防接種個人票 旭浜	鬼脇村役場	1949~1950	昭和24~25年	25	19	5				
3456	II	D	愛国貯金会員名簿	愛国貯金鬼脇村分会	1927	昭和2年	24	17	0.9				
1532	II	D	遺族援護法	鬼脇村役場	1954	昭和29年	27	19	3				
958	II	D	遺族援護法	鬼脇村役場	1955	昭和30年	28	20	2				
1611	II	D	遺族年金弔慰金 残定通知	鬼脇村役場	1956	昭和31年	27	20	1.3		クリップ有		
3643	II	D	移動証明東京勤報隊関係	鬼脇村役場	1945	昭和20年	26	18	0.7			表紙なし	
3644	II	D	位牌領布関係	鬼脇村遺族会	1948	昭和23年	25	18	0.2			表紙なし	
1462	II	D	慰問袋受払簿	鬼脇村役場	1939	昭和14年	24	18	2.8				
3451	II	D	依頼書	鬼脇村役場 兵役係	1940	昭和15年	26	19	0.1			封書	
6583	II	D	岩内町大火罹災者義捐金寄付帳	鬼脇村	1954	昭和29年	26	18	4			合冊 南浜区	
			岩内町大火罹災者義捐金寄付帳	鬼脇村	1954	昭和29年	26	18	4				合冊 沼浦区
			岩内町大火罹災者義捐金寄付帳	鬼脇村	1954	昭和29年	26	18	4				合冊 金崎区
			岩内町大火罹災者義捐金寄付帳	鬼脇村	1954	昭和29年	26	18	4				合冊 港
			岩内町大火罹災者義捐金寄付帳	鬼脇村	1954	昭和29年	26	18	4				合冊 中央
			岩内町大火罹災者義捐金寄付帳	鬼脇村	1954	昭和29年	26	18	4				合冊 第二町内
			岩内町大火罹災者義捐金寄付帳	鬼脇村	1954	昭和29年	26	18	4				合冊 第三町内
			岩内町大火罹災者義捐金寄付帳	鬼脇村	1954	昭和29年	26	18	4				合冊 清川区
			岩内町大火罹災者義捐金寄付帳	鬼脇村	1954	昭和29年	26	18	4				合冊 二石部落
			岩内町大火罹災者義捐金寄付帳	鬼脇村	1954	昭和29年	26	18	4				合冊 旭浜部落
			岩内町大火罹災者義捐金寄付帳	鬼脇村	1954	昭和29年	26	18	4				合冊 鯉泊区
			九州地方義捐金募集	北海道地方委員会 鬼脇村支会	1953	昭和28年	26	18	4				合冊 鯉泊区
			九州地方義捐金募集	北海道地方委員会 鬼脇村支会	1953	昭和28年	26	18	4				合冊 第一町内
			九州地方義捐金募集	北海道地方委員会 鬼脇村支会	1953	昭和28年	26	18	4				合冊 第三区
			九州地方義捐金募集	北海道地方委員会 鬼脇村支会	1953	昭和28年	26	18	4				合冊 石崎区
			九州地方義捐金募集	北海道地方委員会 鬼脇村支会	1953	昭和28年	26	18	4				合冊 旭浜
九州地方義捐金募集	北海道地方委員会 鬼脇村支会	1953	昭和28年	26	18	4				合冊 港区			
九州地方義捐金募集	北海道地方委員会 鬼脇村支会	1953	昭和28年	26	18	4				合冊 二石区			
九州地方義捐金募集	北海道地方委員会 鬼脇村支会	1953	昭和28年	26	18	4				合冊 金崎			
九州地方義捐金募集	北海道地方委員会 鬼脇村支会	1953	昭和28年	26	18	4				合冊 中央区			
九州地方義捐金募集	北海道地方委員会 鬼脇村支会	1953	昭和28年	26	18	4				合冊 第二			
九州地方義捐金募集	北海道地方委員会 鬼脇村支会	1953	昭和28年	26	18	4				合冊 沼浦			
九州地方義捐金募集	北海道地方委員会 鬼脇村支会	1953	昭和28年	26	18	4				合冊 野中			
1471	II	D	援護、傷病関係	鬼脇村役場	1945	昭和20年	27	20	4				
955	II	D	援護台帳	鬼脇村役場	1945	昭和20年	27	20	3				
1436	II	D	援護関係綴	鬼脇村役場	1946	昭和21年	26	20	7				
1512	II	D	援護関係綴	鬼脇村役場	1946	昭和21年	25	17	3				
1518	II	D	援護月例報告綴	鬼脇村役場	1946	昭和21年	27	17	2				
1533	II	D	援護指導関係書類	鬼脇村役場	1946	昭和21年	26	18	3			旭扶 第57号	

番号	所蔵別	大分類	文書名	作者名	西暦	和暦	縦寸	横寸	厚さ	保存期間	注記	備考
1511	II	D	援護(復員)綴	鬼脇村役場	1947	昭和22年	26	18	4			
909	II	D	援護月例報告会綴	鬼脇村役場	1947	昭和22年	27	20	3			
1624	II	D	援護配給品綴	鬼脇村役場	1947	昭和22年	26	18	3.5			
1035	II	D	援護月例報告会	鬼脇村役場	1948	昭和23年	27	18	2			
954	II	D	援護配給品綴	鬼脇村役場	1948	昭和23年	26	18	3			
1622	II	D	援護月例報告綴	鬼脇村役場	1949	昭和24年	27	19	1.5			
953	II	D	援護配給品綴	鬼脇村役場	1949	昭和24年	28	19	4			
956	II	D	援護	鬼脇村役場	1953	昭和28年	27	19	3			
952	II	D	援護関係例規	鬼脇村役場	1952~1956	昭和27~31年	28	20	2			
7057	II	D	往復書類綴	鬼脇村軍人会第10班	1921	大正10年	25	17	0.8			
1609	II	D	鬼脇村遺族会収入支出予算書	鬼脇村遺族会	1949	昭和24年	26	18	0.4			
4286	II	D	海員掖済会書類	鬼脇村役場	1909	明治42年	28	19	0.5			
1237	II	D	会議録	帝国在郷軍人会鬼脇村分会	1938	昭和13年	28	19	1			
1178	II	D	海軍関係	鬼脇村役場	1932	昭和7年	25	17	1			
1221	II	D	海軍遺族実態調査票	鬼脇村役場	1952	昭和27年						表紙無し
4285	II	D	凱旋祝賀会支出調	鬼脇村役場	1906	明治39年	25	18	0.7			
1125	II	D	海難	鬼脇村役場	1949	昭和24年	27	19	1			統計
1141	II	D	会費徴収簿	鬼脇村軍人分会	1925	大正15年	24	16	1			自 大正14年 至 大正18年
1415	II	D	会員名簿	北海道国防義会鬼脇支部	1931	昭和6年	25	17	1.2			合冊
			会員名簿	北海道国防義会鬼脇支部	1931	昭和6年	25	17	1.2			合冊
			金銭出納簿	北海道国防義会鬼脇支部	1931	昭和6年	25	17	1.2			合冊
1140	II	D	各班ヨリ報告綴	鬼脇村軍人分会	1923	大正12年	24	16	0.1			
3793	II	D	火災警報発令通知	鬼脇村役場	1952	昭和27年	20	13	0.3			
4051	II	D	火災警報発令簿 消防係	鬼脇村役場	1955	昭和30年	20	14	0.3			
1203	II	D	勸業雑件 漂流及沈没二関スル書類	鬼脇村役場	1930	昭和5年	26	17	2.5			合冊
			勸業雑件 漂流及沈没二関スル書類	鬼脇村役場	1924	大正13年	26	17	2.5			合冊 勸業雑件、漂流物件及水難救護 五年
			勸業雑件 漂流及沈没二関スル書類	鬼脇村役場	1926	大正15年	26	17	2.5			合冊 勸業雑件、漂流物件及水難救護
2885	II	D	火災予防条例	鬼脇村役場	1955	昭和30年	26	19	1			
6769	II	D	観測所 観測報告	鬼脇村役場	1954~1956	昭和29~31年	18	26	2			
348	II	D	気象電報略号表	鬼脇村役場	不明	不明	28	20	0.5			
2888	II	D	勤務日誌	鬼脇消防係	1955	昭和30年	27	19	4.5			
2990	II	D	消防組物品購入控	鬼脇村役場	1913	大正2年	25	17	2			合冊
			備品台帳 (消防組分)	鬼脇村役場	1913	大正2年	25	17	2			合冊
			鬼脇消防組物品請求書綴	鬼脇村役場	1921	大正10年	25	17	2	永年		合冊 第51号
			消防統計調査報告取扱例規	北海道庁民生部消防課	1948	昭和23年	25	17	2			合冊
4380	II	D	旭川招魂社 札幌神社 北海道協会 義勇艦隊海員掖済会 救済会 雑件 寄付金書收受発送簿	鬼脇村教員部	1912	明治45年	28	20	0.9			合冊

番号	所蔵別	大分類	文書名	作者名	西暦	和暦	縦寸	横寸	厚さ	保存期間	注記	備考
1000	II	D	勤務演習、簡閲点呼許可者連名簿	鬼脇村役場	1913	大正2年以降	28	20	0.9			合冊 入寄留者分
4381	II	D	勤務演習、簡閲点呼許可寄留者連名簿	鬼脇村役場	1912	明治45年	28	20	1			合冊
			准士官以上入寄留者連名簿	鬼脇村役場	1912	明治45年	28	20	1			合冊
			在郷軍人出寄留者連名簿	鬼脇村役場	1912	明治45年	28	20	1			合冊
			在郷軍人居所不明者名簿	鬼脇村役場	1912	大正元年	28	20	1			合冊
			在郷軍人処刑処罰者連名簿	鬼脇村役場	1912	大正元年	28	20	1			合冊
1466	II	D	軍需調査会による書類	鬼脇村役場	1921	大正10年	27	19	1.8			大正10年起
1463	II	D	軍事扶助其の他雑件	鬼脇村役場	1937	昭和12年	27	19	8.4			
1152	II	D	軍事扶助台帳	鬼脇村	1937	昭和12年	27	20	2.9			
1148	II	D	軍人来翰綴	鬼脇村	1937	大正12年	27	19	9.5			
1151	II	D	軍事扶助台帳	鬼脇村役場	1943	昭和18年	25	18	2			
1037	II	D	軍人来翰	鬼脇村	1938~1939	昭和13~14年	24	18	2			第3号
1038	II	D	軍人来翰	鬼脇村	1938~1939	昭和13~14年	24	18	2		クリップ有	第4号
1217	II	D	軍人恩給法関係	鬼脇村役場	1938~1946	昭和13~21年	27	19	1			
4744	II	D	警報綴	鬼脇村役場	1910	明治43年	25	17	1.5			気象1年 完結
1184	II	D	決算綴	鬼脇村銃後奉公会	1939	昭和14年	25	17	2			
1235	II	D	現金出納簿	帝国在郷軍人会鬼脇村分会	1914	大正3年	25	17	0.2			
1236	II	D	現金出納簿	帝国在郷軍人会鬼脇村分会	1917	大正6年	25	17	0.2			
856	II	D	現金出納簿	鬼脇村銃後奉公会	1941	昭和16年	28	20	0.3			
1185	II	D	現金出納簿	鬼脇村銃後奉公会	1942	昭和17年	28	20	0.3			
2520	II	D	現金出納簿	鬼脇村援護会	1946	昭和21年度	26	19	0.5			合冊 昭和22年9月1日鬼脇村同胞援護会に残額引継
			(歳入歳出外)現金出納簿	鬼脇村役場	1946	昭和21年度	26	19	0.5			合冊
1621	II	D	現金出納簿	鬼脇村同胞援護会	1946	昭和21年	27	19	3.7			合冊 昭和22年9月1日、旧鬼脇村援護会より引徒
			雑件綴	鬼脇村同胞援護会	1948	昭和23年	27	19	3.7			合冊
			雑綴	鬼脇村同胞援護会	1950	昭和25年	27	19	3.7			合冊
2988	II	D	災害救助法例規	鬼脇村役場	1947	昭和22年	27	19	2.5			合冊
			災害救助法書類綴	鬼脇村役場	1949	昭和24年	27	19	2.5			合冊
6764	II	D	災害救助法書類綴	鬼脇村役場	1948	昭和23年	25	18	0.3			
2987	II	D	災害救助法	鬼脇村役場	1949	昭和24年	26	19	3			合冊
			支隊計画書	鬼脇村役場	1949	昭和24年	26	19	3			合冊
			北海道災害救助対策及び実施計画要綱	鬼脇村役場	1949	昭和24年	26	19	3			合冊
			市町村災害救助計画	鬼脇村役場	1949	昭和24年	26	19	3			合冊
3305	II	D	災害救助法書類綴	鬼脇村役場	1950	昭和25年	27	19	0.5			
7306	II	D	在郷軍人須知	帝国在郷軍人会本部	1912	大正元年	19	13	2			
7307	II	D	在郷軍人須知	帝国在郷軍人会本部	1912	大正元年	19	13	0.5			3冊
7703	II	D	在郷軍人名簿	鬼脇村			28	20	1			歸休兵 予備役 後備役之部
1459	II	D	銃後奉公関係	鬼脇村銃後奉公会	1939	昭和14年	27	18	7.2			
1458	II	D	銃後奉公会関係綴	鬼脇村銃後奉公会	1943	昭和18年	26	18	3.5			合冊 昭和18.21年度分

番号	所蔵別	大分類	文書名	作者名	西暦	和暦	縦寸	横寸	厚さ	保存期間	注記	備考
1457	II	D	銃後奉公会関係綴	鬼脇村銃後奉公会	1944	昭和19年	26	18	2.3			
4294	II	D	削除名簿綴 (在郷軍人名簿)	鬼脇村役場	不明	不明	27	20	0.5			
1619	II	D	祭祀料供物料書類	鬼脇村銃後奉公会	1944	昭和19年	28	20	2.3			
1964	II	D	在隊現役兵名簿	鬼脇村役場	1915	大正4年	24	17	0.3			
1183	II	D	歳入歳出内訳簿	鬼脇村銃後奉公会	1941	昭和16年	27	19	1			
787	II	D	歳入歳出内訳簿	鬼脇村銃後奉公会	1942	昭和17年	28	20	1			
6902	II	D	歳入歳出内訳簿	鬼脇村銃後奉公会	1943	昭和18年	27	19	1			
4160	II	D	歳入歳出内訳簿	鬼脇村銃後奉公会	1944	昭和19年	27	20	1			
1618	II	D	歳入歳出内訳簿	鬼脇村銃後奉公会	1945	昭和20年	27	19	1			
1470	II	D	祭文	鬼脇村忠霊奉賛会	1951	昭和26年	22	10	0.2		封書	
857	II	D	雑書類綴	北海道国防義会鬼脇支部	1931	昭和6年	25	17	0.3			
1142	II	D	支出証憑書類	鬼脇村軍人分会	1925	大正14年	24	17	1.6			銭谷会計ヨリ引継以降
1182	II	D	支出証憑綴	鬼脇村銃後奉公会	1939	昭和14年	25	17	3			
4460	II	D	支出証憑綴	鬼脇村銃後奉公会	1941	昭和16年	25	17	1			
3772	II	D	支出証憑綴	鬼脇村銃後奉公会	1942	昭和17年	25	17	1.0			
1149	II	D	支出証憑綴	鬼脇村銃後奉公会	1943	昭和18年	25	17	3			
1461	II	D	銃後後援会 予算	鬼脇村役場	1938	昭和13年	25	17	1.5			
1456	II	D	銃後奉公会関係書類	鬼脇村銃後奉公会	1945	昭和20年	27	19	2			
1127	II	D	週間予報綴	鬼脇村役場	1953	昭和28年	27	19	3.5			
789	II	D	収支内訳簿	鬼脇村銃後後援会	1937	昭和12年	28	20	1			
6755	II	D	収支内訳簿	鬼脇村銃後後援会	1938	昭和13年	28	20	1			
5205	II	D	収入証憑綴	鬼脇村銃後奉公会	1942	昭和17年	25	17	0.1			
1145	II	D	収入証憑綴	鬼脇村銃後奉公会	1943	昭和18年	25	17	2.5			
1234	II	D	収入命令簿	鬼脇村銃後奉公会	1945	昭和20年	27	20	2			
7499	II	D	出役台帳	鬼脇村役場	1934	昭和9年	25	34	0.6			船入濶工事 2つ折
1187	II	D	出征軍人家族写真	鬼脇村	1938	昭和13年	24	17	0.5			1938 撮影
1036	II	D	出征入営軍人来翰綴	鬼脇村	1938	昭和13年	25	17	3		クリップ有	第2号
2572	II	D	金銭出納簿	帝国軍人在郷軍人会鬼脇村分会	1936~1939	昭和11~14年	27	20	2.4		ホチキス留有	合冊
		B	昭和30年歳入歳出試算簿	鬼脇村役場	1955~1956	昭和30~31年	27	20	2.4			合冊
1240	II	D	士友団員名簿	鬼脇村士友団	1909	明治42年度	28	20	2			合冊
			士友団々費徴収簿	鬼脇村士友団	1910	明治43年度	28	20	2			合冊
			現金受払簿	帝国在郷軍人会鬼脇村分会	1911	明治44年度	28	20	2			合冊
			会費徴収簿現金出納簿	帝国在郷軍人会鬼脇村分会	1911	明治44年度	28	20	2			合冊
			現金受払簿	帝国在郷軍人会鬼脇村分会	1912	明治45年度	28	20	2			合冊
			現金出納簿	帝国在郷軍人会鬼脇村分会	1915	大正4年度	28	20	2			合冊
			帝国在郷軍人会鬼脇村分会基金 寄付帳	鬼脇村分会	1915	大正4年	28	20	2			合冊
			在郷軍人会鬼脇村分会関係	鬼脇村軍人分会	1924	大正13年	28	20	2			合冊
			在郷軍人名簿	北海道利尻郡鬼脇村	1914	大正3年	28	20	2.5			合冊 ㊟ 第389号 第7師団召集及馬匹徴発規程

番号	所蔵別	大分類	文書名	作者名	西暦	和暦	縦寸	横寸	厚さ	保存期間	注記	備考
1241	II	D	在郷軍人旅行及寄留者連名簿	鬼脇村役場	1914	大正3年	28	20	2.5			合冊 8
			備品基帳	鬼脇村役場	1915	大正4年	28	20	2.5			合冊 石崎校
			金銭出納簿	帝国在郷軍人会鬼脇村分会	1922	大正11年度	28	20	2.5			合冊
1242	II	D	予算整理簿	帝国在郷軍人会鬼脇村分会	1922	大正11年度	24	16	2			合冊
			予算決算綴	帝国在郷軍人会鬼脇村分会	1926	大正15年度	24	16	2			合冊
			予算・決算	帝国在郷軍人会鬼脇村分会	1931	昭和6年度	24	16	2			合冊
1243	II	D	財産原簿	帝国在郷軍人会鬼脇村分会	1922	大正11年度	27	19	2.5			合冊
			役職員名簿	帝国在郷軍人会鬼脇村分会	1929	昭和4年	27	19	2.5			合冊
			収入証憑書類	帝国在郷軍人会鬼脇村分会	1942	昭和17年度	27	19	2.5			合冊
			出勤軍人便	帝国在郷軍人会鬼脇村分会	1937～	昭和12年～	27	19	2.5			合冊 手紙に付ひ日付不明
1245	II	D	在郷軍人旅行及寄留者連名簿	鬼脇村役場	1921	大正10年	28	20	1			合冊 第32号
			金銭出納簿	帝国在郷軍人会鬼脇村分会	1921	大正10年度	28	20	1			合冊
			各班成績調査表	帝国在郷軍人会鬼脇村分会	1921	大正10年度	28	20	1			合冊 第1回分 優良旗
1246	II	D	召集関係	鬼脇村役場	1922	大正11年	27	19	3			合冊
			簡閲点呼人名簿	鬼脇村役場	1922	大正11年度	27	19	3			合冊
			召集及徴発	鬼脇村役場	1924	大正13年	27	19	3			合冊
1247	II	D	収入証憑綴	鬼脇村銃後奉公会	1939	昭和14年度	28	20	1.5			合冊
			銃後奉公会現金出納簿	鬼脇村銃後奉公会	1944	昭和19年度	28	20	1.5			合冊
			辞令簿	鬼脇村銃後奉公会	1944	昭和19年度	28	20	1.5			合冊
			収入原票綴	鬼脇村銃後奉公会	1945	昭和20年度	28	20	1.5			合冊
1249	II	D	陸海軍将校関係	鬼脇村役場	1946	昭和21年	26	19	1.2			合冊
			復員者証明書綴	鬼脇村役場 (産業係)	1946	昭和21年	26	19	1.2			合冊
1250	II	D	会員名簿	帝国在郷軍人会鬼脇村分会 (第1冊)	1914	大正3年	24	17	2.2			合冊
			旭川支部報附録綴	帝国在郷軍人会鬼脇村分会	1916	大正5年	24	17	2.2			合冊
			現金出納簿	帝国在郷軍人会鬼脇村分会	1919	大正8年度	24	17	2.2			合冊
			証憑書類綴	帝国在郷軍人会鬼脇村分会	1920	大正9年	24	17	2.2			合冊
			各班成績調査簿	帝国在郷軍人会鬼脇村分会	1921	大正10年	24	17	2.2			合冊 第1回分 役員会簡閲点呼日 優良旗
			会員名簿	帝国在郷軍人会鬼脇村分会	1921	大正10年	24	17	2.2			合冊
			雑綴	帝国在郷軍人会鬼脇村分会	1921	大正10年	24	17	2.2			合冊
			会費徴収簿	帝国在郷軍人会鬼脇村分会	1926	昭和元年	24	17	2.2			合冊
1251	II	D	諸報告綴	帝国在郷軍人会鬼脇村分会	1921～1922	大正10～11年	24	17	2.2			合冊 第1回 簡閲点呼日 優良旗
			往復書類綴	帝国在郷軍人会鬼脇村分会	1919	大正8年	25	17	2.5			合冊
			領収書綴	帝国在郷軍人会鬼脇村分会	1919	大正8年	25	17	2.5			合冊
			現金出納簿	帝国在郷軍人会鬼脇村分会	1920	大正9年度	25	17	2.5			合冊
			支払憑書類綴	帝国在郷軍人会鬼脇村分会	1920	大正9年度	25	17	2.5			合冊
1252	II	D	書類綴	帝国在郷軍人会鬼脇村分会	1920	大正9年	25	17	2.5			合冊
			公没者傷痍者綴	鬼脇村役場	1947	昭和22年	27	20	3			合冊
			公没者傷痍者綴	鬼脇村役場	1949	昭和24年	27	20	3			合冊

番号	所蔵別	大分類	文書名	作者名	西暦	和暦	縦寸	横寸	厚さ	保存期間	注記	備考
1253	II	D	傷痍軍人関係綴	鬼脇村役場	1946	昭和21年	26	19	1.5			合冊
			公没者傷痍者綴	鬼脇村役場	1948	昭和23年	26	19	1.5			合冊
1254	II	D	鬼脇村遺族会収入支出予算書	鬼脇村役場	1949	昭和24年	27	19	1.5			合冊
			雑件	鬼脇村役場	不明	不明	27	19	1.5			合冊
1256	II	D	遺族会会報綴	鬼脇村遺族会	1947	昭和22年	26	18	1.3			合冊
			寄付帳	鬼脇村遺族会	1949	昭和24年度	26	18	1.3			合冊
			鬼脇村遺族会収入支出予算書	鬼脇村遺族会	1949	昭和24年度	26	18	1.3			合冊
1388	II	D	故陸軍歩兵上等兵 石川好徳殿 香典受付帳	鬼脇村役場	1938	昭和13年	26	20	1.5			合冊 昭和13年12月
			故陸軍砲兵上等兵 佐々木正栄殿 香典受付帳	鬼脇村役場	1939	昭和14年	26	20	1.5			合冊 昭和14年2月
			笹淵芳秋関係書綴	鬼脇村役場	1944	昭和19年	26	20	1.5			合冊 昭和19年10月25日戦死、故海軍機関兵長
			白井秀巳関係書類	鬼脇村役場	1944	昭和19年	26	20	1.5			合冊 昭和19年4月26日戦死、故陸軍上等兵
			入井末蔵関係書類	鬼脇村役場	1945	昭和20年	26	20	1.5			合冊 昭和20年2月13日戦死、故陸軍兵長
			故陸軍上等兵 白井殿 領収証村葬用	鬼脇村役場	1945	昭和20年	26	20	1.5			合冊
			故陸軍兵長 入井殿村葬領収書	鬼脇村役場	1946	昭和21年	26	20	1.5			合冊 昭和21年2月15日
			故陸軍兵長 入井殿村葬購入簿	鬼脇村役場	1946	昭和21年	26	20	1.5			合冊
			故海軍機関兵長笹淵殿 領収書	鬼脇村役場	1946	昭和21年	26	20	1.5			合冊
故海軍機関兵長笹淵殿 村葬御香料	鬼脇村役場	1946	昭和21年	26	20	1.5			合冊			
1460	II	D	故陸軍軍曹 倉金一夫関係書類	鬼脇村役場	1946	昭和21年度	26	19	1.2			昭和19年12月21日戦死
7702	II	D	傷痍軍人保護原簿	鬼脇村役場		昭和	25	18	1			
1612	II	D	傷痍者実態調査票綴	鬼脇村役場	1948	昭和23年	27	19	2.3			
1610	II	D	傷痍者綴	鬼脇村役場	1950	昭和25年	26	19	2			
1188	II	D	招魂祭典関係	鬼脇村	1951	昭和26年	27	19	1			
1194	II	D	召集関係	鬼脇村役場	1927	昭和2年	27	17	2			
1193	II	D	召集関係	鬼脇村役場	1928	昭和3年	24	17	2			
1192	II	D	召集関係	鬼脇村役場	1929	昭和3年	25	17	1.5			
1191	II	D	召集関係	鬼脇村役場	1931	昭和6年	25	17	3			
1212	II	D	召集関係	鬼脇村役場	1932	昭和7年	25	17	3			
3303	II	D	消防関係	鬼脇村役場	1952	昭和27年	27	19	2.0			
4242	II	D	諸品通帳	鬼脇将大兵会	1904	明治37年	17	13	0.2			
1138	II	D	書類綴	帝国在郷軍人会	1922	大正11年	24	16	2.4			鬼脇村分会
1143	II	D	書類綴	鬼脇村軍人分会	1925	大正15年	24	17	3.7			
1144	II	D	書類綴	鬼脇村軍人分会	1928	昭和3年	24	17	6			
1146	II	D	書類綴	帝国在郷軍人会鬼脇村分会	1931	昭和6年	25	17	5	永年		
1147	II	D	書類綴 (雑)	鬼脇村分会	1935	昭和10年	25	17	4.5			
959	II	D	進駐軍関係書類	鬼脇村役場	1946	昭和21年	28	19	3		クリップ有	衛生
1126	II	D	水産災害関係	鬼脇村役場	1956	昭和31年	26	19	1			
2884	II	D	水防計画	鬼脇村役場	1952	昭和27年	25	17	1.1			
5025	II	D	戦没者完結 未結	鬼脇村役場	1946	昭和21年	26	19	1			合冊

番号	所蔵別	大分類	文書名	作者名	西暦	和暦	縦寸	横寸	厚さ	保存期間	注記	備考
	II	D	世話所関係	鬼脇村役場	1950	昭和25年	26	19	1			合冊
6003	II	D	世話所関係	鬼脇村役場	1951	昭和26年	27	20	1.2			合冊
			世話所関係例規綴	鬼脇村役場	1947/1948/1950	昭和22/23/25年	27	20	1.2			合冊
1479	II	D	戦災者(外地引揚者を含む)生活状況調査	鬼脇村役場	1945	昭和20年	25	18	0.9			昭和20年以降
1527	II	D	戦災者引揚者用特殊物件配給受領書綴	鬼脇村	1946	昭和21年	25	17	2			
1502	II	D	戦災・疎開外地外揚転入者名簿	鬼脇村役場	1946	昭和21年	25	18	2.4			合冊
			疎開罹災転入者調	鬼脇村役場	1946	昭和21年	25	18	2.4			合冊 港、中央、第一、第二、清川
1503	II	D	同胞援護会歳入歳出内訳簿	鬼脇村同胞援護会	1948	昭和23年度	27	19	1.3			合冊
			消耗品受払簿	鬼脇村役場		大正7年	27	19	1.3			合冊
			元軍用救済用配給台帳	鬼脇村役場		昭和21年	27	19	1.3			合冊
			軍事扶助医療助産券交付簿	鬼脇村役場		昭和21年	27	19	1.3			合冊
1617	II	D	戦時災害保護法関係	鬼脇村役場	1941	昭和17年	27	19	1.3			
1189	II	D	戦没者関係	鬼脇村	1944	昭和31年	27	19	2			(1)
7642	II	D	戦時罹災転入者名簿	鬼脇村役場	1945	昭和20年	26	18	0.5			
1615	II	D	戦死者関係	鬼脇村役場	1945	昭和20年	27	20	1.5			
1528	II	D	戦死者関係綴	鬼脇村役場	1946	昭和21年	27	20	3			
1190	II	D	戦没者関係	鬼脇村	1946	昭和10年度	27	20	2			(2)
957	II	D	戦傷病者、戦没者遺族援護法	鬼脇村役場	1952	昭和27年	28	20	2			
1623	II	D	戦傷病者、戦没者遺族援護法	鬼脇村役場	1953	昭和28年度	27	19	4.8			
1478	II	D	壮行会収入支出調書綴	鬼脇村役場	1938	昭和13年	25	17	1.4			昭和13年以降
684	II	D	遭難漁業者遺族救恤義捐金関係	鬼脇村役場	1937	昭和12年	25	17	2			
4295	II	D	第二国民兵名簿	鬼脇村役場	1897	明治30年	27	20	2			合冊
1201	II	D	鱈釣船遭難者に対する寄付帳	第一町内推進員 菅原 実	1955	昭和30年	26	19	0.7			合冊
			鱈釣船遭難者見舞寄付金帳	鬼脇村 鬼脇村漁業協同組合	1955	昭和30年	26	19	0.7			合冊
			鱈釣船遭難者見舞寄付金帳	鬼脇村 鬼脇村漁業協同組合	1955	昭和30年	26	19	0.7			合冊 石崎
			鱈釣船遭難者見舞寄付金帳	鬼脇村 鬼脇村漁業協同組合	1955	昭和30年	26	19	0.7			合冊
1464	II	D	徴兵関係書類	鬼脇村役場	1923	大正12年	24	16	3.9			陸海軍願
1476	II	D	徴兵検査関係書類	鬼脇村役場	1923	大正12年	27	19	2.1			
2107	II	D	徴収受験者身上調査 (秘)	鬼脇村役場	1924	大正13年	24	17	0.4			本籍、出寄留者
1509	II	D	徴兵雑件	鬼脇村役場	1924	大正13年	24	17	2			
1507	II	D	徴兵受検者身上調書	鬼脇村役場	1924	大正13年	25	17	0.5			(秘) 本籍入
1508	II	D	徴兵関係	鬼脇村役場	1926	大正15年	28	19	4	永年		
1438	II	D	徴兵関係	鬼脇村役場	1927	昭和2年	27	19	4			
1437	II	D	徴兵適令届壮丁予備検診書	鬼脇村役場	1931	昭和6年	26	17	2			
1496	II	D	徴兵関係	鬼脇村役場	1931	昭和6年	28	20	5			合冊
			徴兵適合者調	鬼脇村役場	1931	昭和6年	28	20	5			合冊 明治43.12.2生 明治44.12.1生
			壮丁宿舎表	鬼脇村役場	1931	昭和6年	28	20	5			合冊
1439	II	D	徴兵終決処分未済所在不明者名簿	鬼脇村役場	不明	不明	28	20	0.2			

番号	所蔵別	大分類	文書名	作者名	西暦	和暦	縦寸	横寸	厚さ	保存期間	注記	備考
5809	II	D	通常会員費領収証	海軍協会宗谷支部鬼脇村分会長	1942	昭和17年	表紙なし	表紙なし	表紙なし			
1494	II	D	帝国在郷軍人会旭川支部報綴	帝国在郷軍人会鬼脇村分会	1914	大正3年	24	16	4.5			合冊 1~43号
1139	II	D	点呼令状	鬼脇村軍人分会	1922	大正11年	15	23	1			
679	II	D	東京地方大災害義捐穀類寄付帳	鬼脇村分会 第一区、第五区 第七区、第八区、第九区	1923	大正12年	25	17	2			
1517	II	D	燈火管制規則	鬼脇村役場	1942	昭和17年	27	20	2			
960	II	D	同胞援護会関係書類綴	鬼脇村同胞援護会	1946	昭和21年	28	19	2			
1116	II	D	爾後発生事項報告書類	鬼脇村役場	1946	昭和21年	26	18	0.7			合冊
			同胞援護予算書	鬼脇村役場 会計	1947	昭和22年度	26	18	0.7			合冊
683	II	D	十勝沖震災義捐金醸出者名簿	鬼脇村役場	1952	昭和27年	28	20	2			沼浦 港 石崎 二ツ石 第二 第一 金崎 旭浜 南浜 中央 清川
1495	II	D	日誌	鬼脇村銃後後援会	1937	昭和12年	25	16	3.5			合冊
			収発件名簿	鬼脇村銃後奉公会	1946	昭和21年	25	16	3.5			合冊
		G	愛国婦人会・国防婦人会銃後後援雑件	愛国婦人会鬼脇分会 国防婦人会鬼脇分会	1937	昭和12年	25	16	3.5			合冊
			国防献金ナラビニ慰問袋募集簿	愛国婦人会鬼脇分会	1937	昭和12年	25	16	3.5			合冊 メヌウショロ
			国防献金ナラビニ慰問袋募集簿	愛国婦人会鬼脇分会	1937	昭和12年	25	16	3.5			合冊 オトマリ
			国防献金ナラビニ慰問袋募集簿	愛国婦人会鬼脇分会	1937	昭和12年	25	16	3.5			合冊 五区
			国防献金ナラビニ慰問袋募集簿	愛国婦人会鬼脇分会	1937	昭和12年	25	16	3.5			合冊 六区
			国防献金ナラビニ慰問袋募集簿	愛国婦人会鬼脇分会	1937	昭和12年	25	16	3.5			合冊 ヤムナイ
			国防献金ナラビニ慰問袋募集簿	愛国婦人会鬼脇分会	1937	昭和12年	25	16	3.5			合冊 七区
			国防献金ナラビニ慰問袋募集簿	愛国婦人会鬼脇分会	1937	昭和12年	25	16	3.5			合冊 九区 第九班 横内ナヨ 日野沢ツヤ 募集
			国防献金ナラビニ慰問袋募集簿	愛国婦人会鬼脇分会	1937	昭和12年	25	16	3.5			合冊 10.11区
			採石代金受入仕訳	鬼脇村役場	1937	昭和12年	25	16	3.5			合冊
			母子寮ナラビニ本分会銃後後援会基金 寄付帳	愛国婦人会鬼脇分会	1938	昭和13年	25	16	3.5			合冊
			戦死者遺族保護救済母子寮建設費分担金寄付帳	愛国婦人会鬼脇分会	1938	昭和13年	25	16	3.5			合冊
			戦死者遺族保護救済母子寮建設費分担金寄付帳	愛国婦人会鬼脇分会	1938	昭和13年	25	16	3.5			合冊 三区
			戦死者遺族保護救済母子寮建設費分担金寄付帳	愛国婦人会鬼脇分会	1938	昭和13年	25	16	3.5			合冊
			戦死者遺族保護救済母子寮建設費分担金寄付帳	愛国婦人会鬼脇分会	1938	昭和13年	25	16	3.5			合冊 五区
			戦死者遺族保護救済母子寮建設費分担金寄付帳	愛国婦人会鬼脇分会	1938	昭和13年	25	16	3.5			合冊
			戦死者遺族保護救済母子寮建設費分担金寄付帳	愛国婦人会鬼脇分会	1938	昭和13年	25	16	3.5			合冊 六区
			戦死者遺族保護救済母子寮建設費分担金寄付帳	愛国婦人会鬼脇分会	1938	昭和13年	25	16	3.5			合冊 七区
戦死者遺族保護救済母子寮建設費分担金寄付帳	愛国婦人会鬼脇分会	1938	昭和13年	25	16	3.5			合冊 十区			
戦死者遺族保護救済母子寮建設費分担金寄付帳	愛国婦人会鬼脇分会	1938	昭和13年	25	16	3.5			合冊 11区			
1467	II	D	電報綴	鬼脇村役場	1905	明治38年	25	17	2.7			明治38年以降
1613	II	D	引揚者関係例規通牒綴	鬼脇村役場	1947	昭和22年	27	19	1.4			
1530	II	D	引揚者物資関係	鬼脇村役場	1948	昭和23年	26	19	3			
754	II	D	引揚者関係綴	鬼脇村役場	1949	昭和24年	27	19	1			
1480	II	D	引揚者関係綴	鬼脇村役場	1950	昭和25年	27	19	1.5			
1529	II	D	引揚者関係綴	鬼脇村役場	1950	昭和25年	27	20	3			
753	II	D	引揚者関係綴	鬼脇村役場	1951	昭和26年	28	20	1			

番号	所蔵別	大分類	文書名	作者名	西暦	和暦	縦寸	横寸	厚さ	保存期間	注記	備考
3823	II	D	漂流及沈没に関する書類	鬼脇村役場	1925	大正14年	25	17	1.0			
3161	II	D	復員者移動証明書	鬼脇村役場	1945	昭和20年	27	19	1.0			
1223	II	D	復員関係書類	鬼脇村役場	1948	昭和23年	27	18	2			
1154	II	D	復員関係綴	鬼脇村役場	1949	昭和24年	27	19	3.8			
1179	II	D	服役関係	鬼脇村役場	1932	昭和7年	25	17	1			
4068	II	D	物品購入簿	招魂祭典委員	1922	大正11年	25	17	1.9			
		A	物品購入簿	鬼脇村役場	1922	大正11年	25	17	1.9			
		D	役員名簿	鬼脇村軍人分会	1922	大正11年	25	17	1.9			
		A	物品購入、人夫使用伺簿	鬼脇村役場	1924	大正13年	25	17	1.9			
4155	II	D	分会入会誓約書	鬼脇村軍人会	1927	昭和2年	27	20	0.2			
4299	II	D	文書綴	鬼脇村在郷軍人団	1911	明治44年	24	16	5			
1413	II	D	文書收受発送簿	帝国在郷軍人会鬼脇村分会	1913	大正2年	28	20	2			合冊
			文書発送簿	帝国軍人援護会鬼脇村分会	1914	大正3年	28	20	2			合冊
			現金出納簿	帝国在郷軍人会鬼脇村分会	1916	大正5年	28	20	2			合冊
			文書收受発送簿	帝国在郷軍人会鬼脇村分会	1916	大正5年	28	20	2			合冊
			文書收受発送簿	帝国在郷軍人会鬼脇村分会	1918~1919	大正7~8年	28	20	2			合冊
			会費徴収簿	帝国在郷軍人会鬼脇村分会	1918~1921	大正7~10年	28	20	2			合冊
4298	II	D	文書受発件名簿	帝国在郷軍人会鬼脇村分会	1910~1912	明治43~大正元年	28	20	0.2			
5489	II	D	文書收受発送簿	帝国在郷軍人会鬼脇村分会	1922~1924	大正11~13年	27	20	0.5			
4297	II	D	兵事例規	鬼脇村役場	1897	明治30年	25	17	4	永年		非現行
1475	II	D	兵事例規	鬼脇村役場	1922	大正11年	27	20	0.6			
1181	II	D	兵事関係書類	鬼脇村役場	1923	大正12年	24	17	3			
1472	II	D	兵事法令集	鬼脇村役場	1923	大正12年	23	17	4.6			
1180	II	D	兵事雑件	鬼脇村役場	1924	大正13年	25	17	3			
1211	II	D	兵事雑件	鬼脇村役場	1925	大正14年	24	17	4			
1210	II	D	兵事雑件	鬼脇村役場	1926	大正15年	25	17	2	永年		
1209	II	D	兵事雑件	鬼脇村役場	1927	昭和2年	25	17	3			
1208	II	D	兵事雑件	鬼脇村役場	1928	昭和3年	25	17	3			
1207	II	D	兵事雑件	鬼脇村役場	1930	昭和5年	26	17	3			
1195	II	D	兵事雑件	鬼脇村役場	1931	昭和6年	25	17	3			
1469	II	D	兵事主任必携	鬼脇村役場	1941	昭和16年	22	15	1.5			昭和16年廃止
1220	II	D	防空関係	鬼脇村役場	1939	昭和14年	27	20	7			
1514	II	D	防空関係	鬼脇村役場	1942	昭和17年	27	20	6			
1513	II	D	防空関係	鬼脇村役場	1943	昭和18年	27	20	2			
1515	II	D	防空関係	鬼脇村役場	1944	昭和19年	28	20	2			
1516	II	D	防空関係	鬼脇村役場	1945	昭和20年	27	20	1			
5026	II	D	墓葬火葬場管理者・鬼脇消防組員その他名簿	鬼脇村役場	明治/大正	明治/大正	25	17	0.2			本簿は大正8年11月改正
4296	II	D	北海道編算兵事例規集	鬼脇村役場	1910	明治43年	23	16	1			

番号	所蔵別	大分類	文書名	作者名	西暦	和暦	縦寸	横寸	厚さ	保存期間	注記	備考
7080	II	D	北海道国防義会申込綴	鬼脇村役場	1931	昭和6年	25	17	0.9			表紙表記なし
3144	II	D	貯蓄組合の手引	北海道貯蓄推進委員会	1953	昭和28年	21	14	0.4			合冊
			地震津波に関する参考資料	鬼脇村役場	1953	昭和28年	26	18	0.4			合冊
			北海道消防の概況	民生部消防災害課	1954	昭和29年	24	17	1.4			合冊 本三冊紐綴じ
1468	II	D	未帰還者留守家族援護法	鬼脇村役場	1953	昭和28年	27	18	1.2			
1614	II	D	未引揚者調査票	鬼脇村役場	1950	昭和25年	27	19	1.3		㊟	
1535	II	D	郵便受払簿	鬼脇村同胞援護会	1946	昭和21年	25	17	0.4			
1477	II	D	翼賛壮年団書類	鬼脇村役場	1943	昭和18年	27	20	0.1			
3452	II	D	予算書関係帝国在郷軍人会	鬼脇村分会	1937	昭和12年	28	19	1.0			
1137	II	D	予算整理簿	帝国在郷軍人会	1921	大正10年	24	17	0.6			鬼脇村分会
5084	II	D	利尻海区	鬼脇村役場	1951	昭和26年	28	20	0.6			
2106	II	D	例規綴 陸海軍将校外国人登録令	鬼脇村役場	1946	昭和21年	26	19	1			
1958	II	D	例規綴 (援護)	鬼脇村役場		昭和21年	27	20	2			
1608	II	D	連合軍関係	鬼脇村役場 (学務)	1946	昭和21年	27	18	0.5			重要
6536	II	E	浅海増殖事業計画	鬼脇村役場	1952	昭和27年	26	19	0.7			
6630	II	E	浅海増殖事業	鬼脇村役場	1954	昭和29年	26	20	1.3			合冊 委託
			浅海増殖計画 投石	鬼脇村役場	1954	昭和29年度	26	20	1.3			合冊
			浅海増殖計画	鬼脇村役場	1954	昭和29年度	26	20	1.3			合冊
			浅海増殖計画 ほたて増殖	鬼脇村役場	1954	昭和29年度	26	20	1.3			合冊
5789	II	E	一般酒類受払簿	鬼脇村役場	1947	昭和22年	26	18	1			
5722	II	E	一般衣料切符交付簿	鬼脇村役場	1949	昭和24年	26	19	2.5			
5732	II	E	一般衣料切符交付簿	鬼脇村役場	1949	昭和24年	26	19	2.8			
3136	II	E	一般労務加配	鬼脇村役場	1950	昭和25年	27	20	3.4			
7698	II	E	一般用労務加配指令	鬼脇村役場	1954	昭和29年	27	19	1.5			
5791	II	E	衣料配給	鬼脇村役場	1947~1950	昭和22~25年	28	20	3			
588	II	E	飲食営業関係	鬼脇村役場	1949~1950	昭和24~25年	27	20	3			
5793	II	E	産衣用中入綿購入券交付台帳	鬼脇村役場	1945	昭和20年	26	18	0.5			
5724	II	E	応急衣料配給受収書	鬼脇村役場	1946	昭和21年	28	20	2.6			
5725	II	E	応急衣料配給台帳	鬼脇村役場	1946	昭和21年	25	17	0.4			
4327	II	E	応急失業対策事業 就業報告	鬼脇村役場	1952	昭和27年	14	19	1.5			
6919	II	E	応急失業対策事業 就業報告	鬼脇村役場	1952	昭和27年	20	14	1.7			(1)
6908	II	E	応急失業対策事業 身上調査票綴	鬼脇村役場	1952	昭和27年	26	19	2			
5226	II	E	収発簿	食糧配給公団	1949	昭和24年	25	17	0.7			鬼脇支所
2135	II	E	鬼脇漁業会関係	鬼脇漁業会	1948	昭和23年	28	20	0.5			
6760	II	E	鬼脇漁組関係書類	鬼脇村漁業協同組合	1953	昭和28年	28	20	3			
6990	II	E	鬼脇村地内準地方費道沓形鬼脇線道路敷地処分品	鬼脇村役場	1929	昭和4年	20	27	0.5			
5209	II	E	会社台帳	鬼脇村役場	1921	大正10年	28	19	0.8			合冊
			会社台帳	鬼脇村役場	1946	昭和21年	28	19	0.8			合冊

番号	所蔵別	大分類	文書名	作者名	西暦	和暦	縦寸	横寸	厚さ	保存期間	注記	備考
5810	II	E	買上ゴム靴配給証明書	鬼脇村役場	1949	昭和24年	12	17	2			
6470	II	E	海区漁業調整委員関係	鬼脇村役場	1953	昭和28年	26	19	1.2			
4909	II	E	外食券回収簿	食糧配給公団 鬼脇出張所	1945	昭和20年	18	26	5.9			
5589	II	E	外食券及副食券受払簿	鬼脇村役場	1949	昭和24年	18	25	1			
5795	II	E	外食券受払簿	鬼脇村役場	1953	昭和28年	18	26	2			
4891	II	E	各戸農作物作付反別調査表	鬼脇村役場	1939	昭和14年	33	25	1.5			
3246	II	E	各種農作物作付実績調査表綴	鬼脇村役場	1948	昭和23年	27	20	8.2			
7274	II	E	各戸農作物作付反別調査	鬼脇村役場	不明	不明	24	33	1.1			
7275	II	E	各戸農作物作付反別調査	鬼脇村役場	不明	不明	24	33	1.2			
4728	II	E	加工関係綴	鬼脇村役場	1948~1949	昭和23~24年	27	19	3.7			
7659	II	E	貸地料収入元簿	鬼脇農会	1923	大正12年	24	17	0.1			
4180	II	E	家畜用塩配給台帳	鬼脇村役場	1946	昭和21年	26	19	0.7			
4302	II	E	家畜用塩配給台帳	鬼脇村役場	1948	昭和23年	26	18	0.5			
5737	II	E	家庭用衛生綿配給原簿	鬼脇村役場	1942	昭和17年	21	16	1.8			
5678	II	E	家庭用塩購入票受払簿	鬼脇村役場	1944	昭和19年	25	17	0.2			
3939	II	E	家庭用石炭配給台帳	鬼脇村役場	1947	昭和22年	26	18	1.3			
3441	II	E	家庭用酒類購入切符関係	鬼脇村役場	1948	昭和23年	18	26	0.3		クリップ	表紙なし
6048	II	E	家庭用塩購入券・砂糖購入通帳臨時交付簿	鬼脇村役場	1949	昭和24年	27	19	2			合冊
			調味用砂糖関係綴	鬼脇村役場	1949	昭和24年	27	19	2			
5792	II	E	家庭用砂糖・油購入通帳臨時交付簿	鬼脇村役場	1950	昭和25年	27	19	2			
5720	II	E	家庭用砂糖購入通帳交付簿	鬼脇村役場	1951	昭和26年	26	18	1			
4659	II	E	過年度徴収原簿	鬼脇村農会	1922	大正11年	19	10	0.6			
7230	II	E	貨物調査小票入	鬼脇村	1921	大正10年	25	15	2			鬼脇港輸出入 包み
5040	II	E	勸業諸表綴	鬼脇村役場	1908	明治41年	28	20	2	永久		附諸統計表
5068	II	E	勸業例規	鬼脇村役場	1909	明治42年	28	20	3.8			
1816	II	E	勸業雑件	鬼脇村役場	1921	大正10年	27	17	5	永年		2号
1814	II	E	勸業雑件	鬼脇村役場	1923	大正12年	28	17	3.8	永年		3号
1752	II	E	勸業雑件	鬼脇村役場	1924	大正13年	28	17	6.8	永年		2 永年保存
1815	II	E	勸業雑件	鬼脇村役場	1924	大正13年	27	17	4.5	永年		2号
1753	II	E	勸業例規	鬼脇村役場	1924	大正13年	28	19	7.5			2
1817	II	E	勸業雑件	鬼脇村役場	1925	大正14年	27	17	3	永年		三冊の内一
1863	II	E	勸業雑件	鬼脇村役場	1925	大正14年	28	17	3	永年		
1957	II	E	勸業雑件	鬼脇村役場	1925	大正14年	27	17	3	永年		三綴（三冊の内三）
7067	II	E	勸業雑件	鬼脇村役場	1925	大正14年	26	18	0.8	永年		産業雑件
4258	II	E	勸業雑件 牛馬籍に関する書類	鬼脇村役場	1925	大正14年	27	20	0.7	5年		
1861	II	E	勸業雑件	鬼脇村役場	1926	大正15年	25	17	2	5年		
1862	II	E	勸業雑件	鬼脇村役場	1926	大正15年	28	18	2	5年		
2075	II	E	勸業雑件	鬼脇村役場	1926	大正15年	27	17	2	5年		

番号	所蔵別	大分類	文書名	作者名	西暦	和暦	縦寸	横寸	厚さ	保存期間	注記	備考
1599	II	E	勸業雑件	鬼脇村役場	1927	昭和2年	27	18	3			
1820	II	E	勸業雑件	鬼脇村役場	1927	昭和2年	27	17	3.7	5年		
7062	II	E	勸業雑件	鬼脇村役場	1928	昭和3年	27	17	4.6	5年		1号(1月~6月)
7063	II	E	勸業雑件	鬼脇村役場	1929	昭和4年	27	17	3.2	5年		2号(7月~12月)
7064	II	E	勸業雑件	鬼脇村役場	1929	昭和4年	27	17	3.5			1号(1月~6月)
7066	II	E	勸業雑件 漂流及沈没二関スル書類	鬼脇村役場	1929	昭和4年	27	20	0.6			
7068	II	E	勸業例規	鴛泊村役場	1929	昭和4年	27	17	2.9	永年		
7065	II	E	勸業雑件	鬼脇村役場	1931	昭和6年	27	17	3.9			(7月~12月)
2152	II	E	勸業報告綴	鬼脇村役場	1931	昭和6年	27	20	2.5			
1073	II	E	勸業雑件	鬼脇村役場	1935	大正10年	27	17	0.8			
2149	II	E	勸業	鬼脇村役場	1948	昭和23年	27	20	1.1			
2154	II	E	勸業	鬼脇村役場	1949	昭和24年	27	20	2.2			
2153	II	E	勸業	鬼脇村役場	1950	昭和25年	2	20	2.4			
2150	II	E	勸業	鬼脇村役場	1951	昭和26年	27	20	4			
2398	II	E	勸業	鬼脇村役場	1952	昭和27年	27	19	1.8			
2397	II	E	勸業	鬼脇村役場	1953	昭和28年	27	19	3			
2399	II	E	勸業	鬼脇村役場	1955	昭和30年	27	20	1.5			
5797	II	E	勸業	鬼脇村役場	1923~1924	大正12~13年	27	17	6			
5677	II	E	冠婚葬祭応召帰還 清酒受払簿	鬼脇村役場	1941	昭和16年	24	17	0.5			
5820	II	E	冠婚葬祭応召帰還 酒類受払簿	鬼脇村役場	1943	昭和18年	25	17	1.3			合冊
			特殊用酒類受払簿	鬼脇村役場	1944	昭和19年	25	17	1.3			合冊 冠婚葬祭
6713	II	E	冠婚葬祭用酒類特別配給申請書	鬼脇村役場	1948	昭和23年	26	18	1.4			
5818	II	E	冠婚葬祭用酒類 受払簿	鬼脇村役場	1950	昭和25年	27	19	0.7			合冊
			冠婚葬祭用酒類 申請書	鬼脇村役場	1950	昭和25年	27	19	0.7			合冊
5819	II	E	特殊一般酒類配給台帳	鬼脇村役場	1946	昭和21年	26	19	1.7			合冊
			特殊用酒類配給台帳	鬼脇村役場	1946	昭和21年	26	19	1.7			合冊
			特殊一般酒類配給台帳	鬼脇村役場	1946	昭和21年	26	19	1.7			合冊
			一般酒類受払簿	鬼脇村役場	1946	昭和21年	26	19	1.7			合冊
6085	II	E	鑑札交付簿	鬼脇村役場	1917~1925	大正6~14年	28	20	1.5			合冊
			鑑札交付簿	鬼脇村役場	1938	昭和13年	28	20	1.5			合冊
6765	II	E	機船手操網許可台帳	鬼脇村役場	1924	大正13年	24	16	0.3			廃棄
6750	II	E	機船手操網漁業台帳	鬼脇村役場	1923	大正12年	28	21	0.5			
6843	II	E	機船底引網漁業許可台帳	鬼脇村役場	1929	昭和4年	26	18	0.6			合冊
			漁業許可廃業通知書綴	鬼脇村役場	1933	昭和8年	26	18	0.6			合冊
5658	II	E	基本米配給指令	鬼脇村役場	1954	昭和29年	27	19	0.5			
4998	II	E	牛馬籍台帳(除籍)	鬼脇村役場	1909	明治42年	26	19	1.5			
4113	II	E	牛除籍簿	鬼脇村役場	1926	大正15年度	28	20	0.1			
4257	II	E	牛籍簿	鬼脇村役場	1936	昭和11年	27	20	0.7			S11~12年度分

番号	所蔵別	大分類	文書名	作者名	西暦	和暦	縦寸	横寸	厚さ	保存期間	注記	備考
4820	II	E	馬除籍簿	鬼脇馬籍区	1923	大正12年	27	20	4	3年保存		合冊
			牛除籍簿	鬼脇村役場	1924	大正13年	27	20	4	5年保存		合冊 勸業雑件
			牛除籍簿	鬼脇村役場	1925	大正14年	27	20	4	5年保存		合冊 勸業雑件
			牛馬籍に関する書類	鬼脇村役場	1926	大正15年	27	20	4	5年保存		合冊 勸業雑件
			牛馬籍に関する書類	鬼脇村役場	1928	昭和3年	27	20	4			合冊 勸業雑件
			牛除籍簿	鬼脇村役場	1928	昭和3年	27	20	4	3年保存		合冊
			馬除籍簿	鬼脇村役場	1928	昭和3年	27	20	4	3年保存		合冊
			牛馬籍に関する書類	鬼脇村役場	1929	昭和4年	27	20	4			合冊 勸業雑件
			馬除籍簿	鬼脇村役場	1930	昭和5年	27	20	4			合冊
			牛馬籍に関する書類	鬼脇村役場	1930	昭和5年	27	20	4			合冊 勸業雑件
			牛馬籍に関する書類	鬼脇村役場	1931	昭和6年	27	20	4			合冊 勸業雑件
			牛除籍簿	鬼脇村役場	1933	昭和8年	27	20	4			合冊
			馬籍簿	鬼脇馬籍区	1933	昭和8年	27	20	4			合冊
			牛籍簿	鬼脇牛籍区	1938	昭和13年	27	20	4			合冊
			牛除籍簿	鬼脇村役場	1928/1929	昭和3/4年	27	20	4			合冊
7751	II	E	牛馬籍二関スル書類	鬼脇村役場	1927	昭和2年	27	20	0.4	5年		勸業雑件
4757	II	E	馬除籍簿	鬼脇村役場	1925	大正14年	28	20	0.3			
4112	II	E	馬除籍簿	鬼脇村役場	1926	大正15年	28	20	0.5	3年		
6983	II	E	共済商工共同組合関係綴	鬼脇村役場	1955	昭和30年	27	19	3			
834	II	E	供出関係綴	鬼脇村役場	1950	昭和25年	27	20	1			
4907	II	E	業務書類	食糧配給公団 鬼脇出張所	1944	昭和19年	28	20	3.8			
4911	II	E	業務関係公文綴	食糧配給公団 鬼脇出張所	1946	昭和21年	28	20	3.2			
7298	II	E	漁業権売却代	鬼脇村役場	1921	大正10年	17	9	0.1			各村組合
4969	II	E	漁業台帳	鬼脇村役場	1922	大正11年	27	20	3			許可漁業
6531	II	E	漁況不振に依る協議会書類	鬼脇村役場	1930	昭和5年	25	18	4.7			政府米払下書類合綴
6200	II	E	漁業申告書	鬼脇村役場	1941	昭和16年	25	17	0.2		クリップ有	表紙無し
3137	II	E	漁業用労務加配申請書	鬼脇村役場	1951	昭和26年	27	20	2.0			
6841	II	E	漁業関係許可申請及届書綴	鬼脇村役場	1952	昭和27年	27	20	2.7			合冊
853	II	E	漁業労務加配関係書類	鬼脇村役場	1952	昭和27年						表紙無し
3337	II	E	漁業用労務加配米配給計画書	鬼脇村役場	1953	昭和28年	18	26	0.9			
3249	II	E	漁業用労務加配指令	鬼脇村役場	1954	昭和16年	27	20	2.0			
5301	II	E	漁業権調査票	鬼脇村役場	1958	昭和33年	27	19	2			表紙無し、封筒入り
6761	II	E	漁業組合貸付金起債関係書類	鬼脇村役場	1925~1933	大正14~昭和8年	27	20	4			
5096	II	E	漁業労務関係	鬼脇村役場	1953	昭和28年	27	20	2			合冊
			漁業用、労務、加配申請書	鬼脇村役場	1954	昭和29年	27	20	2			合冊
			漁業用、労務、加配申請書	鬼脇村役場	1955	昭和30年	27	20	2			合冊
3364	II	E	漁業用労務加配申請書綴	鬼脇村役場	1950	昭和25年	27	19	3.5			合冊
			漁業用労務加配申請書綴	鬼脇村役場	1950	昭和25年	27	19	3.5			合冊

番号	所蔵別	大分類	文書名	作者名	西暦	和暦	縦寸	横寸	厚さ	保存期間	注記	備考
5161	II	E	免許漁業着業届綴	鬼脇水産課区	1912	大正元年	25	17	1.3			合冊
			許可漁業台帳	鬼脇村役場	1933	昭和8年	25	17	1.3			合冊 期間満了のもの
1968	II	E	漁船調査関係書類	鬼脇村役場	1946	昭和21年度	26	19	0.1			茶封筒入
6044	II	E	漁船法施行規則	鬼脇村役場	1950	昭和25年	25	19	1			
6097	II	E	漁船	鬼脇村役場	1953	昭和28年	27	20	2			
6099	II	E	漁船	鬼脇村役場	1955	昭和30年	28	20	2			
5183	II	E	漁場割台帳	鬼脇村役場	1927	昭和2年	25	17	1.9			免許漁業
5184	II	E	漁夫届綴	鬼脇村役場	1925	大正14年	26	18	1			
3486	II	E	漁夫届綴	鬼脇村役場	1925	大正14年	27	19	0.7			
3485	II	E	漁夫届	鬼脇村役場	1927	昭和2年	25	17	0.5			
5175	II	E	漁夫届	鬼脇村役場	1944	昭和19年	28	20	3.6			
5003	II	E	漁夫届	鬼脇村役場	1946	昭和21年	28	20	1.3			
5185	II	E	漁夫届	鬼脇村役場	1955	昭和30年	26	18	0.9			
4066	II	E	金売却調査簿	鬼脇村役場	1940	昭和15年	27	19	2.2			
			金属類特別回収	鬼脇村役場	1942	昭和17年	27	19	2.2			
			民間金属類特別回収出品者名簿	鬼脇村役場	1942	昭和17年	27	19	2.2			
			金属類特別回収出品者名簿	鬼脇村役場	1942	昭和17年	27	19	2.2			
5788	II	E	金属類決戦回収簿	鬼脇村役場	1944	昭和19年	25	17	0.5			
893	II	E	金属回収関係綴	鬼脇村役場	1945	昭和20年	27	19	2			
5787	II	E	金属類決戦回収簿	鬼脇村役場	1945	昭和20年	25	17	0.5			
6183	II	E	勤労所得納入簿	食糧配給公団	1945	昭和20年	27	19	0.6			
1051	II	E	国の保有物資関係	鬼脇村役場	1950	昭和25年	27	20	1.6			
6758	II	E	組合関係	鬼脇村漁業協同組合	1940	昭和15年	28	19	1			
5794	II	E	軍用毛布受払簿	鬼脇村役場	1945	昭和20年	26	19	0.2			
6986	II	E	経済(未結、後関分)	鬼脇村役場	1939	昭和14年	27	20	2			合冊 経済(未結、後関分)
6987	II	E	経済	鬼脇村役場	1945	昭和20年	27	20	2			
6988	II	E	経済	鬼脇村役場	1946	昭和21年	27	20	4			
6985	II	E	経済	鬼脇村役場	1947	昭和22年	27	20	4			
2764	II	E	経済	鬼脇村役場	1949	昭和24年	27	20	3			
6984	II	E	経済	鬼脇村役場	1950	昭和25年	27	20	2			合冊 経済 1955(S30)
6928	II	E	経指	鬼脇村役場	1943	昭和18年	27	20	4.6			産業雑件
5363	II	E	経指	鬼脇村役場	1944	昭和19年	27	19	7			産業雑件
6442	II	E	契約船従業員名簿	日魯漁業会社鬼脇漁場	1946	昭和21年	26	19	1.7			
4661	II	E	月末配給人口報告書綴	鬼脇村役場	1951	昭和26年	28	20	0.6			
3657	II	E	現業手簿	小山内 肇	1948	昭和23年	15	20	0.6			
3193	II	E	耕運機関係綴	農業振興組合鬼脇支部	1960	昭和35年	27	17	0.3			
5295	II	E	工場事業場用加配米配給計画	鬼脇村役場	1949	昭和24年	18	26	0.5			
1303	II	E	交通地理	鬼脇村役場	1927	昭和2年	28	20	1			

番号	所蔵別	大分類	文書名	作者名	西暦	和暦	縦寸	横寸	厚さ	保存期間	注記	備考
3987	II	E	工場関係	鬼脇村役場	1936	昭和11年	28	20	0.3			
1754	II	E	小売業態調査	鬼脇村役場	1941	昭和16年	28	19	1.7			⑥
4913	II	E	小売業整備関係	鬼脇商業協同組合	1943	昭和18年	28	20	5			
6088	II	E	小売販売業者別各種米穀割当表	鬼脇村役場 商工係	1950	昭和25年	27	20	1.3			合冊
			主要食糧指令綴	鬼脇村役場	1950	昭和25年	27	20	1.3			合冊
3013	II	E	告示 産業雑件(調整)	鬼脇村役場	1939	昭和14年	27	20	7.8			
5786	II	E	腰巻用ネル配給調書	鬼脇村役場	1941	昭和16年	24	17	2			
5680	II	E	ゴム履物関係綴	鬼脇村役場	1949	昭和24年	27	20	2			
782	II	E	古藁関係綴	鬼脇村役場	1950	昭和25年	27	19	2			
438	II	E	古藁工品、包装資材関係書類	鬼脇村役場	1949	昭和24年	27	20	2.3			業務部 副産課
440	II	E	古藁に関する件	鬼脇村役場	1949~1950	昭和24~25年	27	20	3.4			
6631	II	E	昆布礁関係	鬼脇村役場	1931	昭和6年	28	20	2.2			合冊
			昆布礁監督員 出勤簿	鬼脇村役場	1933	昭和8年度	28	20	2.2			合冊
			昆布礁関係書類	鬼脇村役場	1933	昭和8年度	28	20	2.2			合冊
384	II	E	昆布礁出役各任集計表	鬼脇村役場	1933	昭和8年度	25	17	1			合冊 昆布礁築設日誌 1933(S8)
6633	II	E	昆布礁雑件	鬼脇村役場	1934	昭和9年度	29	20	1.5			合冊
			昆布礁関係書類	鬼脇村役場	1934	昭和9年度	29	20	1.5			合冊
7294	II	E	碎石運搬契約	鬼脇村役場	1931	昭和6年	18	25	0.5			
6858	II	E	魚粕リンク米関係綴	鬼脇村役場	1950	昭和25年	27	19	0.5			
4800	II	E	魚粕リンク	鬼脇村役場	1955	昭和30年	27	20	1			
3646	II	E	酒類配給関係	鬼脇村役場	1948	昭和23年	26	29	0.3			表紙なし
6747	II	E	刺網漁夫名簿	鬼脇村役場	1954	昭和29年	26	18	1			
5098	II	E	札幌鉄道局主任 利尻富士登山並遊覧団体関係書	鬼脇村役場	1927	昭和2年	25	17	1			
5655	II	E	砂糖配給台帳	鬼脇村役場	1943	昭和18年	25	17	1.3			
5362	II	E	調整	鬼脇村役場	1942	昭和17年	27	19	10			産業雑件
2716	II	E	産業雑件	鬼脇村役場	1933	昭和8年	28	20	5			
2717	II	E	産業雑件	鬼脇村役場	1934	昭和9年	28	20	5			其の2
2718	II	E	産業雑件	鬼脇村役場	1935	昭和10年	28	20	4			其の2
1261	II	E	産業雑件	鬼脇村	1936	昭和11年	26	19	6			
2645	II	E	産業雑件	鬼脇村役場	1937	昭和12年	28	20	7			基3
2719	II	E	産業雑件	鬼脇村役場	1937	昭和12年	28	20	6			其の1
2720	II	E	産業雑件 (会社設備)	鬼脇村役場	1938	昭和13年	28	1	7			
3060	II	E	産業例規	鬼脇村役場	1938	昭和13年	28	20	9	永年保存		
2769	II	E	産業雑件	鬼脇村役場	1941	昭和16年	26	20	2.3			
2675	II	E	産業雑件	鬼脇村役場	1942	昭和17年	26	19	0.6			
3058	II	E	産業雑件	鬼脇村役場	1942	昭和17年	28	19	5			
2915	II	E	産業雑件	鬼脇村役場	1943	昭和18年	27	19	3.8			
3055	II	E	産業雑件	鬼脇村役場	1943	昭和18年	27	20	1			第2

番号	所蔵別	大分類	文書名	作者名	西暦	和暦	縦寸	横寸	厚さ	保存期間	注記	備考
2767	II	E	産業事務報告綴	鬼脇村役場	1953	昭和28年	26	19	1.3			
3835	II	E	三景投票寄付者芳名録	鬼脇村役場	1923	大正12年	29	21	1.3			
3863	II	E	参考資料	鬼脇村役場 勸業係	1935	昭和10年	27	19	0.5			
5734	II	E	地下足袋配給調書	鬼脇村役場	1940~1941	昭和15~16年	27	20	0.9			
5934	II	E	自給製塩関係	北海道自給製塩推進鬼脇村支部	1945	昭和20年	26	20	2.2			合冊
			自給製塩書類	鬼脇村役場	1946	昭和21年	26	20	2.2			合冊
6181	II	E	事業費経理帳	食糧配給公団	1945	昭和20年	27	19	0.3			鬼脇支所 1~7の3
4908	II	E	事業費領収書綴	食糧配給公団 鬼脇出張所	1945	昭和20年	28	20	0.1			
5361	II	E	資材	鬼脇村役場	1943	昭和18年	27	20	10			産業雑件
5476	II	E	資材	鬼脇村役場	1944	昭和19年	27	20	7			産業雑件
4898	II	E	資材	鬼脇村役場	1945	昭和20年	28	20	5.1			
4897	II	E	資材	鬼脇村役場	1946	昭和21年	28	20	5.5			
4902	II	E	資材	鬼脇村役場	1947	昭和22年	28	20	3.3			
4961	II	E	資材	鬼脇村役場	1948	昭和23年	28	20	4.7			
4962	II	E	資材	鬼脇村役場	1949	昭和24年	27	19	5.5			
4903	II	E	資材	鬼脇村役場	1950	昭和25年	28	20	5.2			
4904	II	E	資材	鬼脇村役場	1950	昭和25年	28	20	1.5			
3196	II	E	自作農地免租申請書	鬼脇村役場	1925	大正14年	25	17	0.9			
5329	II	E	失業者就労台帳 道路工事分	鬼脇村役場	1932	昭和7年	27	39	0.2			
2728	II	E	失業情勢調書綴	鬼脇村	1955	昭和10年	27	19	0.3			
2455	II	E	失業対策事業出面簿	鬼脇村役場	1952	昭和27年	36	26	0.2			
6907	II	E	失業保険関係書類	鬼脇村役場	1952	昭和27年	27	19	2			
7250	II	E	失業保険関係	鬼脇村役場	1964	昭和39年	26	19	3			
6922	II	E	失業保険認定書	鬼脇村役場	1953	昭和28年	26	19	1			
5254	II	E	失業保険請求書綴	鬼脇村役場	1954	昭和29年	27	19	4.6			
6923	II	E	失業保険認定書	鬼脇村役場	1954	昭和29年	26	18	1.5			
7003	II	E	失業保険関係書類	鬼脇村役場	1954	昭和29年	27	19	2			合冊
			応急失業対策関係書類綴	鬼脇村役場	1955	昭和30年	27	19	2			合冊
6921	II	E	失業保険請求書綴	鬼脇村役場	1955	昭和30年	27	19	2.8			
6981	II	E	失業保険請求書綴	鬼脇村役場	1956	昭和31年	26	19	5			
6906	II	E	失業保険認定書	鬼脇村役場	1956	昭和31年	19	26	2			
961	II	E	指定品販売所商品元簿	鬼脇村電気部	1937	昭和12年	25	17	0.5			
4163	II	E	指定飼料配給割当 公文書発給綴	鬼脇村役場	1948	昭和23年	27	20	2.1			S23~24年分
5114	II	E	指定生産資材割当書	鬼脇村役場	1949	昭和24年	27	19	0.5			衛生
4880	II	E	指定価格表綴	鬼脇村役場	1950	昭和25年	27	20	2.5			業務部(第1課)
439	II	E	自転車、リヤカー及タイヤチューブ関係綴	鬼脇村役場	1949~1950	昭和24~25年	27	20	3			
2309	II	E	就業報告	鬼脇村役場	1950	昭和25年	12	18	0.8			鬼脇港災害復旧工事事務所 別口 (昭和25年10月1日~31日)
4320	II	E	就業報告書 (5月分)	鬼脇村役場	1952	昭和27年	14	19	0.5			

番号	所蔵別	大分類	文書名	作者名	西暦	和暦	縦寸	横寸	厚さ	保存期間	注記	備考
4321	II	E	就業報告書 (6月分)	鬼脇村役場	1952	昭和27年	14	19	2			
4322	II	E	就業報告書 (8月分)	鬼脇村役場	1952	昭和27年	14	19	2			
4323	II	E	就業報告書 (9月分)	鬼脇村役場	1952	昭和27年	14	19	2			
4324	II	E	就業報告書 (10月分)	鬼脇村役場	1952	昭和27年	14	19	2			
4325	II	E	就業報告書 (11月分)	鬼脇村役場	1952	昭和27年	14	19	2			
4326	II	E	就業報告書 (12月分)	鬼脇村役場	1952	昭和27年	14	19	2			
4924	II	E	収発件名簿	北海道食糧配給公社 鬼脇事務所	1949	昭和24年	27	20	0.3			
4111	II	E	就労点検簿	鬼脇村役場	1955	昭和30年	26	37	0.2			
4374	II	E	就労点検簿 現場用	鬼脇村役場	1955	昭和30年	17	12	0.2			
6608	II	E	就労点検簿	鬼脇村役場 現場用	1956	昭和31年	27	37	0.4			二つ折
4794	II	E	需給日報・食糧情報・銘柄別用途別配給月報 諸月報関係	鬼脇村役場	1950	昭和25年	28	20	3.7			業務係
3195	II	E	主催事業二関スルモノ	鬼脇村農会	1923	大正12年	25	17	0.4			
2357	II	E	樹種別付表 (未使用)	不明	不明	不明	13	19	4.4			
4846	II	E	主食配給人口、労務加配人口毎月所要量報告書	食糧営団	1947	昭和22年	24	17	1			
4815	II	E	主食特配整理簿	鬼脇村役場	1949	昭和24年	27	19	1.7			合冊
			主要食糧指令綴	鬼脇村役場	1949	昭和24年	27	19	1.7			合冊
5225	II	E	主食受払 配給係	鬼脇村役場	1950	昭和25年	25	17	0.7			
5590	II	E	主食特配整理簿	鬼脇村役場	1950	昭和25年	26	18	0.5			
4833	II	E	主食特配整理簿	鬼脇村役場	1951	昭和26年	26	19	1			
3135	II	E	主食登録関係書類	鬼脇村役場	1952	昭和27年	27	20	1.1			
5663	II	E	主食配給計画簿	鬼脇村役場	1952	昭和27年	26	18	3			
5807	II	E	主食特配整理簿	鬼脇村役場	1953	昭和28年	26	19	0.5			
2344	II	E	出入金伝票 (配給品)	鬼脇村役場	1945	昭和20年	13	18	0.5			
6402	II	E	主要材料検疫簿	鬼脇村役場	1937	昭和12年	25	17	0.7			
4853	II	E	主要食糧・要配給人口移動報告書綴	鬼脇村役場	1947	昭和22年	27	18	1			
5293	II	E	主要食糧配給計画綴	鬼脇村役場	1947	昭和22年	27	19	2			
3913	II	E	主要食糧購入通帳	鬼脇村役場	1948	昭和23年	19	13	0.1			
5806	II	E	主要食糧各種用紙受払簿	鬼脇村役場	1950	昭和25年	26	19	1			
5591	II	E	主要食糧配給計画綴	鬼脇村役場	1950	昭和25年	27	20	1			
6559	II	E	主要食糧受払綴	鬼脇村役場	1951	昭和26年	27	19	0.7			
3162	II	E	主要食糧需給実績	鬼脇村役場	1951	昭和26年	37	26	0.7			
5256	II	E	主要食糧需給実績	鬼脇村役場	1953	昭和28年	27	20	2.2			
5828	II	E	主要食糧指令	鬼脇村役場	1953	昭和28年	27	19	1.6			合冊
			主要食糧受払綴	鬼脇村役場	1953	昭和28年	27	19	1.6			合冊
			主食特配整理簿	鬼脇村役場	1953	昭和28年	27	19	1.6			合冊
5657	II	E	主要食糧月報綴	鬼脇村役場	1954	昭和29年	27	19	0.5			
4854	II	E	主要食糧各店別調書	鬼脇村役場	1955	昭和30年	19	26	2			
6433	II	E	主要食糧配給台帳	鬼脇村役場	1956	昭和31年	28	20	2.6			

番号	所蔵別	大分類	文書名	作者名	西暦	和暦	縦寸	横寸	厚さ	保存期間	注記	備考
458	II	E	商工	鬼脇村役場	1939	昭和14年	28	20	5.6			産業雑件
7166	II	E	商工	鬼脇村役場	1940	昭和15年	28	20	6			商業雑件
7079	II	E	商工	鬼脇村役場	1941	昭和13年	27	20	6.5			
4657	II	E	商工	鬼脇村役場	1947	昭和22年	28	20	1.3			
2792	II	E	商工	鬼脇村役場	1948	昭和23年	27	19	2.7			
7167	II	E	商工	鬼脇村役場	1948	昭和23年	28	20	5			
3163	II	E	消費者台帳	鬼脇村役場	1951	昭和26年	26	18	1.0			西尾小売店
3370	II	E	消費者台帳	鬼脇村役場	1951	昭和26年	26	18	1.3			出張小売店
3371	II	E	消費者台帳	鬼脇村役場	1951	昭和26年	26	18	2.0			各小売店
4850	II	E	消費者台帳	鬼脇村役場	1951	昭和26年	26	19	2			田村小売店
6561	II	E	消費者台帳 神小売店	鬼脇村役場	1951	昭和26年	26	18	1.5			
5972	II	E	消費者台帳 大島小売店	鬼脇村役場	1951	昭和26年	28	20	3.6			合冊 1号
			消費者台帳 大島小売店	鬼脇村役場	1951	昭和26年	28	20	3.6			合冊 2号
6560	II	E	消費者台帳 堀田小売店	鬼脇村役場	1951	昭和26年	26	18	3			
5412	II	E	消費者台帳	鬼脇村役場	1951	昭和26年	28	19	1.3			合冊 佐藤小売店
			消費者台帳	鬼脇村役場	1954	昭和29年	28	19	1.3			合冊 佐藤
2495	II	E	消費者台帳	鬼脇村役場	1952	昭和27年	27	19	1			各小売店
5275	II	E	消費者台帳	鬼脇村役場	1952	昭和27年	27	18	2.1			大島商店
5056	II	E	消費者台帳 岡本商店	鬼脇村役場	1952	昭和27年	28	20	3.1			合冊 2冊目S28、3冊目S29、4冊目S30
5010	II	E	消費者台帳 西尾商店	鬼脇村役場	1952	昭和27年	28	20	1.4			
4928	II	E	消費者台帳	鬼脇村役場	1952	昭和27年	27	19	2			合冊 田村商店
			消費者台帳	鬼脇村役場	1952	昭和27年	27	19	2			合冊 佐藤商店
			消費者台帳	鬼脇村役場	1952	昭和27年	27	19	2			合冊 出ツ所商店
5008	II	E	消費者台帳 出張商店	鬼脇村役場	1952	昭和27年	28	20	2.3			合冊
			消費者台帳 出張商店	鬼脇村役場	1955	昭和30年分	28	20	2.3			合冊
5009	II	E	消費者台帳 神商店	鬼脇村役場	1952	昭和27年	28	20	2.3			合冊
			消費者台帳 神商店	鬼脇村役場	1952	昭和30年分	28	20	2.3			合冊
5054	II	E	消費者台帳 佐藤	鬼脇村役場	1953	昭和28年	28	20	1.1			合冊 2冊目 出所
5057	II	E	消費者台帳 田村商店	鬼脇村役場	1953	昭和28年	28	20	2.1			合冊 2冊目S29、3冊目S30
5172	II	E	消費者台帳	鬼脇村役場	1953	昭和28年	26	18	1.8			合冊 漁場一括、各小売店
			消費者台帳	鬼脇村役場	1953	昭和28年	26	18	1.8			合冊 出張
5173	II	E	消費者台帳	鬼脇村役場	1953	昭和28年	26	18	2			合冊 神
			消費者台帳	鬼脇村役場	1953	昭和28年	26	18	2			合冊 西尾
5055	II	E	消費者台帳 漁場一括	鬼脇村役場	1954	昭和29年	28	20	1.1			各小売店
5053	II	E	消費者台帳 大島1号	鬼脇村役場	1955	昭和30年	28	20	2.7			
6280	II	E	消費者台帳 佐藤	鬼脇村役場	1955	昭和30年	27	20	0.6		クリップ有	
4930	II	E	消費者台帳	鬼脇村役場	1954	昭和29年	27	19	1			大島2号
4929	II	E	消費生活協同組合法綴	鬼脇村役場	1950	昭和25年	27	19	2			

番号	所蔵別	大分類	文書名	作者名	西暦	和暦	縦寸	横寸	厚さ	保存期間	注記	備考
2763	II	E	商没速報 商工務	鬼脇村役場	1950	昭和25年	18	26	4.3			市場価格速報改め
751	II	E	商務	鬼脇村役場	1951	昭和26年	27	20	4			
3031	II	E	商務	鬼脇村役場	1952	昭和27年	27	20	1.6			
6929	II	E	商務	鬼脇村役場	1953	昭和28年	27	20	2			
6975	II	E	商務	鬼脇村役場	1955	昭和30年	27	20	2			
7246	II	E	商務	鬼脇村役場	1949	昭和24年	28	19	3.5			
6610	II	E	昭和24年度決算に関する通帳	食糧配給公団北海道支局	1949	昭和24年	27	38	0.9			二つ折
6863	II	E	職業紹介関係	鬼脇村役場	1941	昭和16年	27	19	4			
4887	II	E	食糧	鬼脇村役場	1942	昭和17年	28	20	8.1			第2号
4668	II	E	食糧	鬼脇村役場	1943	昭和12年	28	20	8.9			産業雑件
5058	II	E	食糧 産業雑件	鬼脇村役場	1944	昭和19年	28	20	9.7			
5257	II	E	食糧特配台帳	鬼脇村役場	1944	昭和19年	26	18	1			
4879	II	E	食糧	鬼脇村役場	1945	昭和20年	27	20	4.9			
5007	II	E	食糧	鬼脇村役場	1946	昭和21年	28	20	4.9			
4919	II	E	食糧	鬼脇村役場	1947	昭和22年	27	20	3			
4834	II	E	食糧特配台帳	鬼脇村役場	1947	昭和22年	26	18	2			
4923	II	E	食糧日報	北海道食糧配給公団 鬼脇事務所	1947	昭和22年	19	27	0.5			
4878	II	E	食糧	鬼脇村役場	1948	昭和23年	27	20	4.2			
4882	II	E	食糧	鬼脇村役場	1948	昭和23年	27	20	4			
5294	II	E	食糧受入及配送区分一覧	鬼脇村役場	1948	昭和23年	33	24	2			
4888	II	E	食糧	鬼脇村役場	1949	昭和24年	28	20	3.4			
5804	II	E	食糧供出関係綴	鬼脇村役場	1949	昭和24年	27	20	2			
2724	II	E	食糧取扱	鬼脇村役場	1949	昭和24年	27	20	2			
5297	II	E	食糧取扱要綱	鬼脇村役場	1949	昭和24年	28	19	2			業務部（業務部一課、業務部二課）
5805	II	E	食料	鬼脇村役場	1950	昭和25年	27	20	2			
4797	II	E	食糧公団関係書類	鬼脇村役場	1950	昭和25年	27	20	3			
5656	II	E	食糧配給公団民営切替関係綴	鬼脇村役場	1950	昭和25年	27	19	3			
5105	II	E	食糧	鬼脇村役場	1941~1942	昭和16~17年	28	19	7			
6182	II	E	諸経費転記帳	食糧配給公団	1945	昭和20年	27	19	0.5			1~7の4
7647	II	E	諸証明処理簿 商工	鬼脇村役場	1951	昭和26年	27	19	3.4			
4022	II	E	諸証明処理簿 産業	鬼脇村役場	1954	昭和29年	26	19	3			
6187	II	E	所得物整理帳	食糧配給公団	1944	昭和19年	27	19	0.6			鬼脇支所 1~7の7冊目
2708	II	E	書類綴	鬼脇村農会	1922	大正11年	24	17	4			
3151	II	E	書類綴	鬼脇村農会	1937	大正12年	25	17	3.5			
4162	II	E	飼料	鬼脇村役場	1950	昭和25年	27	20	0.6			
2758	II	E	指令書綴	鬼脇村農会	1917	大正6年	27	20	0.3			
6186	II	E	指令総括簿	食糧配給公団	不明	不明	19	20	0.3			
6656	II	E	人口調査書(小売店別)	鬼脇村役場	1955	昭和30年	19	26	1			

番号	所蔵別	大分類	文書名	作者名	西暦	和暦	縦寸	横寸	厚さ	保存期間	注記	備考
445	II	E	森林関係	鬼脇村役場森林組合連合会	1947	昭和22年	25	17	0.3			
4965	II	E	水産	鬼脇村役場	1903	明治36年	28	20	2.8			
5076	II	E	水産	鬼脇村役場	1938	昭和13年	28	20	3			
4964	II	E	水産	鬼脇村役場	1939	昭和14年	27	20	2.8			産業雑件
4954	II	E	水産	鬼脇村役場	1941	昭和16年	28	21	5			
5210	II	E	水産	鬼脇村役場	1942	昭和17年	27	20	3.3			合冊 産業雑件
			水産	鬼脇村役場	1945	昭和20年	27	20	3.3			合冊
4761	II	E	水産	鬼脇村役場	1943	昭和18年	27	20	2			産業雑権
4760	II	E	水産	鬼脇村役場	1944	昭和19年	27	20	3			産業雑権
5012	II	E	水産	鬼脇村役場	1946	昭和21年	27	20	1			
4963	II	E	水産	鬼脇村役場	1948	昭和23年	27	20	2			
6029	II	E	水産	鬼脇村役場	1949	昭和24年	27	20	5			
6030	II	E	水産	鬼脇村役場	1950	昭和25年	27	20	9			
6031	II	E	水産	鬼脇村役場	1950	昭和25年	27	20	4			2号
6032	II	E	水産	鬼脇村役場	1951	昭和26年	27	20	7			
6033	II	E	水産	鬼脇村役場	1953	昭和28年	28	20	5			
6034	II	E	水産	鬼脇村役場	1954	昭和29年	27	20	7			
6035	II	E	水産	鬼脇村役場	1955	昭和30年	27	20	3			
905	II	E	水産税営業台帳	鬼脇村役場	1913	大正2年	20	27	1.5			鯨刺し網
1743	II	E	水産業基本及大型漁船調査関係書類入	鬼脇村役場	1947	昭和22年	26	20	1.7		クリップ有	表紙無し 袋状の帯に入っている
3005	II	E	水産業協同組合関係資料	鬼脇村漁組		昭和24年	18	12	0.7			本
6757	II	E	水産奨励金下付願書類	鬼脇鯨漁業改良組合	1927	昭和2年	27	20	3			
7002	II	E	政府払下米一時借入金証書控	鬼脇村役場	1935	昭和10年	28	20	0.5			合冊
			政府払下米一時借入金証書控	鬼脇村役場	1938	昭和13年	28	20	0.5			合冊
6926	II	E	政府米払下申請書類	鬼脇村役場	1938	昭和13年	26	18	3.8			
6925	II	E	政府米払下申請書類	鬼脇村役場	1939	昭和14年	26	18	1.6			各回完結分
2722	II	E	政府払下米 一時借入金並に送金名簿	鬼脇村役場	1938～	昭和13年～	25	17	2			
6180	II	E	整理帳	食糧配給公団	不明	不明	27	19	0.2			鬼脇支所 1～7の5
781	II	E	石炭関係綴	鬼脇村役場	1940	昭和15年	27	20	1			
6980	II	E	石炭需要量調査表	鬼脇村役場	1940	昭和15年	27	20	1			
443	II	E	石炭書類	鬼脇村役場	1940	昭和15年	27	20	0.8			
444	II	E	石炭二関スル書類	鬼脇村役場	1943	昭和18年	28	20	1.9			
419	II	E	石炭代金受入簿	鬼脇村役場	1939	昭和14年	25	17	1			合冊
			石炭関係	鬼脇村役場 (係 森井)	1939	昭和14年度	28	19	1			合冊
509	II	E	豊里石炭関係書類	鬼脇村役場	1940	昭和15年	29	20	2			合冊
			石炭残金支出	鬼脇村役場	1940	昭和15年	29	20	2			合冊 附通信費受払
			石炭部雑件	鬼脇村役場	1940	昭和15年	29	20	2			合冊
			石炭配給原簿	鬼脇村役場	1940	昭和15年度	29	20	2			合冊 家庭用 営業用 事業用 附配給券

番号	所蔵別	大分類	文書名	作者名	西暦	和暦	縦寸	横寸	厚さ	保存期間	注記	備考
			収発件名簿	鬼脇村役場	1940	昭和15年	29	20	2			合冊 米関係 石炭
308	II	E	石炭申込書	鬼脇村役場	1940	昭和15年2月調	25	18	4			
5785	II	E	石鹼衣料切符月報綴	鬼脇村役場	1949	昭和28年	26	20	0.5			
5784	II	E	石鹼関係綴	鬼脇村役場	1949	昭和24年	27	20	2			
6468	II	E	宗谷海区漁業調整委員選挙関係	鬼脇支所	1964	昭和39年	27	19	0.6			
3578	II	E	代価配給手数料領収書綴	北海道食糧営団鬼脇出張所	1948	昭和23年	26	18	1.2			
2332	II	E	煙草売渡帳	利尻郡鬼脇村	1941	昭和16年～	24	17	1.3			合冊
			酒類受払簿	利尻郡鬼脇村	1938	昭和13年～	19	26	0.8			合冊 封筒にまとめ入れ
			払下米出願書在中	鬼脇村役場	1933	昭和8年	10	25	0.3			合冊 封筒入
			払下米出願用紙在中	鬼脇村役場	1933	昭和8年	9	20	1			合冊 封筒入
929	II	E	貸座敷娼妓台帳	鬼脇村役場	1918	大正7年	27	20	0.6			大正七年一月改
4303	II	E	畜犬台帳	鬼脇村役場	1947	昭和22年	27	20	0.5			
4184	II	E	畜産	鬼脇村役場	1938	昭和13年	27	20	3.5			
4183	II	E	畜産	鬼脇村役場	1939	昭和14年	28	20	1			産業雑件
3032	II	E	畜産産業雑件	鬼脇村役場	1940	昭和15年	27	20	3.8			
4758	II	E	畜産	鬼脇村役場	1942	昭和17年	28	20	4			産業雑権
4182	II	E	畜産	鬼脇村役場	1943	昭和18年	27	20	2			産業雑件
4181	II	E	畜産	鬼脇村役場	1944	昭和19年	27	20	1.6			産業雑件
4161	II	E	畜産	鬼脇村役場	1945	昭和20年	27	20	2.3			
4304	II	E	畜産	鬼脇村役場	1945	昭和20年	27	20	3			合冊 畜産 1946(S21) 1947(S22) 1948(S23)
4301	II	E	畜産	鬼脇村役場	1949	昭和24年	28	20	3			
4165	II	E	畜産	鬼脇村役場	1951	昭和26年	27	20	1.1			
4164	II	E	畜産	鬼脇村役場	1952	昭和20年	27	20	1.5			合冊 S27～.30年分
4300	II	E	畜産	鬼脇村役場	1955	昭和30年	27	20	0.2			
2766	II	E	ちほう 産業係	鬼脇村役場	1955	昭和30年	26	19	1.7			第9号
4328	II	E	注文伝票	北海道食糧営団鬼脇事業所	1947	昭和22年	18	13	1			
5726	II	E	調味用、乳児用砂糖関係	鬼脇村役場	1950	昭和25年	27	19	2.3			
1305	II	E	地理交通	鬼脇村役場	1921	大正10年	24	17	0.6	永年		
1306	II	E	地理交通	鬼脇村役場	1923	大正12年	24	17	0.7	永年		
4481	II	E	地理交通	鬼脇村役場	1924	大正13年	24	17	0.4	永年		
1307	II	E	地理交通	鬼脇村役場	1925	大正14年	24	17	3			合冊 大正14,15年分 昭和4年分
4371	II	E	賃金台帳 応急失業対策事業	鬼脇村役場	1952	昭和27年	31	28	0.7			
2238	II	E	出稼人証明台帳	鬼脇村役場	1922	大正11年	28	20	1			
1222	II	E	出稼希望者労働者名簿	出稼援護相談所	1958	昭和33年	27	20	0.2			
4926	II	E	電話処理簿	北海道食糧配給公社 鬼脇事務所	1949	昭和24年	27	20	1			
6846	II	E	道庁告示物価局	鬼脇村役場	1947	昭和22年	26	18	1.8			
5749	II	E	道庁物価局告示	鬼脇村役場	1948	昭和28年	27	20	1.6			
311	II	E	灯油購買券受払簿	鬼脇村役場	1940	昭和15年	25	17	0.5			

番号	所蔵別	大分類	文書名	作者名	西暦	和暦	縦寸	横寸	厚さ	保存期間	注記	備考
7504	II	E	土地賃貸契約	鬼脇村役場	1927	昭和2年	24	18	1.4			
3372	II	E	荷受配送簿	鬼脇村役場	1951	昭和26年	27	19	1.3			
4966	II	E	鯨刺網業者人名表	鬼脇村役場	1888	明治21年	25	17	0.4			
5964	II	E	鯨漁業改良組合書類	鬼脇村役場	1927	昭和2年	26	19	2			
6746	II	E	鯨収獲調査表	鬼脇村役場	1927	昭和2年						表紙無し
5004	II	E	鯨漁獲日報	鬼脇村役場	1936	昭和11年	25	17	1.6			
6040	II	E	鯨漁獲日報	鬼脇村役場	1943	昭和18年	26	19	1			
6041	II	E	鯨漁獲日報	鬼脇村役場	1948	昭和23年	26	18	3			合冊
			鯨漁獲日報	鬼脇村役場	1949	昭和24年	26	18	3			合冊
			鯨漁獲日報	鬼脇村役場	1950	昭和25年	26	18	3			合冊
3462	II	E	鯨漁夫配給台帳	鬼脇村役場	1948	昭和23年	25	18	1.7			合冊
			鯨漁夫配給台帳	鬼脇村役場	1949	昭和24年	25	18	1.7			合冊
327	II	E	鯨合同関係書類	鬼脇村役場	1931	昭和6年	25	17	0.5			
7509	II	E	鯨漁夫名簿綴	鬼脇漁港事務所	1947	昭和22年度	27	18	9			袋入
3940	II	E	日魯鬼脇工場人員移動表	鬼脇村役場	1947	昭和22年	26	18	1.2			
6626	II	E	日魯鬼脇工場人員移動表	鬼脇村役場	1948	昭和23年	26	19	4.5			合冊
			日魯会社工場人員調書	鬼脇村役場	1949	昭和24年	26	19	4.5			合冊
6010	II	E	乳製品受払日計簿	鬼脇村役場	1942	昭和17年	25	18	2.2			合冊
			乳製品配給簿	鬼脇村役場	1949	昭和24年	25	18	2.2			合冊
5667	II	E	乳製品受払簿	鬼脇村役場	1944	昭和19年	25	17	1			日計
5679	II	E	乳製品配給台帳	鬼脇村役場	1944	昭和19年	25	18	2			個人別
5668	II	E	乳製品配給簿	鬼脇村役場	1946	昭和21年	26	18	2			
5931	II	E	乳製品受払簿	鬼脇村役場	1946	昭和21年	26	19	1			合冊
			乳製品受払簿	鬼脇村役場	1947	昭和22年	26	19	1			合冊
5823	II	E	乳製品配給簿	鬼脇村役場	1947	昭和22年	26	19	3			合冊
			乳製品配給簿	鬼脇村役場	1948	昭和23年	26	19	3			合冊
5670	II	E	乳製品受払簿	鬼脇村役場	1948	昭和23年	26	18	1			
5669	II	E	乳製品受払簿	鬼脇村役場	1949	昭和24年	26	18	1			
309	II	E	燃料に関する綴	鬼脇村役場	1941	昭和16年	27	20	5			
442	II	E	燃料	鬼脇村役場	1947	昭和22年	27	20	1.5			
307	II	E	燃料	鬼脇村役場	1950/1949	昭和25/24年	27	19	3			合冊
310	II	E	燃料	鬼脇村役場	1951/1953	昭和26/28年	27	19	1			合冊
3185	II	E	備品台帳	鬼脇村農会	1921	大正10年	28	20	1.8	永年保存		合冊 6号
			貸地料収入原簿	鬼脇村農会	1922	大正11年	28	20	1.8			合冊
			支払憑書類綴	鬼脇村農会	1922	大正11年	28	20	1.8			合冊
			文書收受発送簿	鬼脇村農会	1923	大正12年	28	20	1.8			合冊
			役員職員名簿	鬼脇村農会	1913	大正2年	25	17	2.0			合冊
			代理人届に関する書類	鬼脇村農会	1923	大正12年	25	17	2.0			合冊

番号	所蔵別	大分類	文書名	作者名	西暦	和暦	縦寸	横寸	厚さ	保存期間	注記	備考
3280	II	E	郡農会参考書	鬼脇村農会	1923	大正12年	25	17	2.0			合冊
			例規	鬼脇村農会	1923	大正12年	25	17	2.0			合冊
			役員職員名簿	鬼脇村農会	1923	大正12年	25	17	2.0			合冊
			役職員に関する書類	鬼脇村農会	1923	大正12年	25	17	2.0			合冊
4665	II	E	農業関係綴	鬼脇村役場	1942	昭和17年	28	20	6.7			
3262	II	E	農業調査	鬼脇村役場	1952	昭和27年	27	20	3.7			農作物作付面積調査、農業基本調査
3261	II	E	農業基本調査中間集計書	鬼脇村役場	1957	昭和32年	27	20	5.2			
1587	II	E	農業調査書類	鬼脇村役場	1929/1930	昭和4/5年	28	20	2	永年		
3152	II	E	農産	鬼脇村役場	1939	昭和14年	28	20	1.5			産業雑件
4736	II	E	農産	鬼脇村役場	1940	昭和15年	28	20	5.6			産業雑件
4759	II	E	農産	鬼脇村役場	1941	昭和16年	27	20	7			産業雑権
4666	II	E	農産	鬼脇村役場	1943	昭和18年	28	20	6.8			産業雑件
4664	II	E	農産	鬼脇村役場	1944	昭和19年	28	20	4.8			産業雑権
4663	II	E	農産	鬼脇村役場	1945	昭和20年	28	20	5.4			
4722	II	E	農産	鬼脇村役場	1945	昭和20年	27	20	4.3			
4735	II	E	農産	鬼脇村役場	1947	昭和22年度	27	19	3			
3189	II	E	農産	鬼脇村役場	1949	昭和24年	28	20	0.5			
3208	II	E	農産	鬼脇村役場	1950	昭和25年	27	19	3.0			
4836	II	E	農産	鬼脇村役場	1952	昭和27年	27	20	2			
4921	II	E	農産	鬼脇村役場	1954	昭和29年	27	20	2			
5171	II	E	農産	鬼脇村役場	1955	昭和30年	27	20	3.7			合冊
			農産	鬼脇村役場	1956	昭和31年	27	20	3.7			合冊
6762	II	E	農山漁村経済更正及産業組合書類綴	鬼脇村役場	1933	昭和8年	28	20	4			
4953	II	E	農地関係	鬼脇村役場	1947	昭和22年	28	20	3			合冊
			農地例規	鬼脇村役場	1947	昭和22年	28	20	3			合冊
3190	II	E	農地	鬼脇村役場	1949	昭和24年	28	20	2.8			
4720	II	E	農地对価徴収整理台帳	鬼脇村役場	1949	昭和24年度	26	19	1			
4719	II	E	農地对価徴収簿	鬼脇村役場	1949	昭和24年度	27	19	0.4			
3209	II	E	農地	鬼脇村役場	1950	昭和25年	27	19	4.0			
3265	II	E	農地	鬼脇村役場	1951	昭和26年	28	20	3.1			
4442	II	E	農地評点調査表 旭浜	鬼脇村役場	1953	昭和28年	37	27	0.9			
4441	II	E	農地評点調査表 石崎	鬼脇村役場	1953	昭和28年	37	29	1			
4438	II	E	農地評点調査表 鬼脇	鬼脇村役場	1953	昭和28年	37	27	1.7			
4437	II	E	農地評点調査表 金崎	鬼脇村役場	1953	昭和28年	37	27	1.7			
4439	II	E	農地評点調査表 清川	鬼脇村役場	1953	昭和28年	37	29	1.1			
4440	II	E	農地評点調査表 二石	鬼脇村役場	1953	昭和28年	37	29	1.5			
4443	II	E	農地評点調査表 練泊	鬼脇村役場	1953	昭和28年	37	27	1.9			
4436	II	E	農地評点調査表 沼浦	鬼脇村役場	1953	昭和28年	37	27	0.5			

番号	所蔵別	大分類	文書名	作者名	西暦	和暦	縦寸	横寸	厚さ	保存期間	注記	備考
4434	II	E	農地評点調査表 野中	鬼脇村役場	1953	昭和28年	37	27	0.5			
4435	II	E	農地評点調査表 南浜	鬼脇村役場	1953	昭和28年	37	27	0.8			
5170	II	E	農地	鬼脇村役場	1954	昭和29年	27	20	1			合冊
			農地	鬼脇村役場	1955	昭和30年	27	20	1			合冊
3281	II	E	農地買収台帳	鬼脇村役場	1948~1950	昭和23~25年	27	20	0.8			合冊
			農地買収計画書	鬼脇村役場	1948~1950	昭和23~25年	27	20	0.8			合冊 針あり
4734	II	E	農薬品配給帳	鬼脇村役場	1947	昭和22年度	24	18	0.9			
7018	II	E	農林水産業調査員報告原票	鬼脇村	1943	昭和18年度	25	17	1.2			袋2冊入 三区調査員 工藤利佐之助、六区調査員 松村教義
7019	II	E	農林水産業調査員報告原票	鬼脇村	1943	昭和18年度	25	17	1.2			袋1冊入 11区調査員 越後谷 昇三
6094	II	E	乗組員名簿綴	鬼脇村役場	1952	昭和27年	27	20	0.4			
5735	II	E	配給に関する書類	鬼脇村役場	1941	昭和16年	26	18	0.6			
5276	II	E	配給所受払日報	鬼脇村役場	1943	昭和18年度	28	19	2.2			
5676	II	E	配給品受払帳	<small>赤谷支庁管内北海通食糧倉庫鬼脇村出張所</small>	1943	昭和18年	27	19	1			
5686	II	E	配給品受払帳	鬼脇支所	1944	昭和19年	25	18	2			
4910	II	E	配給日報集計	<small>食糧配給公団 鬼脇出張所</small>	1945	昭和20年	24	18	1.6			
6086	II	E	配給所受払日報	北食団鬼出所	1945	昭和20年	26	19	1.8			合冊
			配給品受払簿	鬼脇村役場	1949	昭和24年	26	19	1.8			合冊
2910	II	E	配給用紙関係	鬼脇村役場	1946	昭和21年	27	19	0.9			1946~1948まで
3052	II	E	配給日報集計表	鬼脇出張所	1946	昭和21年	26	18	1.5			
4847	II	E	配給日報集計	鬼脇事業所	1947	昭和22年	19	26	1			
6087	II	E	配給品受払簿	鬼脇村役場	1947	昭和22年	25	18	2			合冊
			配給品受払簿	鬼脇村役場	1950	昭和25年	25	18	2			合冊
2195	II	E	配給簿	鬼脇村役場	1948	昭和23年	27	19	0.5			
5736	II	E	配給に関わること	鬼脇村役場	1948	昭和23年	27	18	0.7			
5687	II	E	配給品受払帳	鬼脇支所	1948	昭和23年	26	18	2			
2721	II	E	配給・月例報告	鬼脇村役場	1950	昭和25年	27	19	1			
3373	II	E	配給人口者台帳書類	鬼脇村役場	1954	昭和29年	27	19	1.3			
3338	II	E	配給人口報告	鬼脇村役場	1954	昭和29年	20	28	0.6			
6655	II	E	配給人口報告	鬼脇村役場	1955	昭和30年	20	27	1			
2723	II	E	配給所荷受数	鬼脇村役場	不明	不明	25	18	1			
5255	II	E	白米部雑件	鬼脇村役場	1940	昭和15年	27	20	1.5			
6092	II	E	発動機講習会関係	鬼脇村役場	1923	大正12年度	26	18	1.5			
6719	II	E	発動機講習会関係入会申込書	鬼脇村役場	1924	大正13年	25	17	4.5			合冊
			発動機機関士養成講習会出席簿	鬼脇村役場	1924	大正13年	25	17	4.5			合冊
3540	II	E	払下米関係現金一時保管受払簿	鬼脇村	1931	昭和6年	25	17	0.2			
7001	II	E	払下米申込調書	鬼脇村役場	1932	昭和7年	25	17	1.9			合冊
			政府米配給者名簿	鬼脇村役場	1933	昭和8年	25	17	1.9			合冊
4732	II	E	払下米に関する書類	鬼脇村役場	1932	昭和7年以降	27	18	2.2			

番号	所蔵別	大分類	文書名	作者名	西暦	和暦	縦寸	横寸	厚さ	保存期間	注記	備考
4731	II	E	払下米配給調書	鬼脇村役場	1932	昭和7年中配給の分	25	17	2.3			
6864	II	E	払下米関係	鬼脇村役場	1933	昭和8年	25	17	5			道庁31回分より
6862	II	E	政府払下米申込順位者名簿	鬼脇村役場	1938	昭和13年	27	19	2.4			合冊
			払下米関係書類	鬼脇村役場	1938	昭和13年	27	19	2.4			合冊 申告配給関係ハ別冊トス
3911	II	E	払下米予納金領収簿	鬼脇村役場	1939	昭和14年	25	17	0.4			
4849	II	E	払下米代金受入簿	鬼脇村役場	1939	昭和14年	25	17	1			
7244	II	E	払下米関係書類	鬼脇村役場	1934~1935	昭和9~10年	25	17	8			
6842	II	E	春鯉漁獲高調書	鬼脇村役場	1948	昭和23年	28	20	0.8			合冊
			春鯉漁獲高調査関係書類	鬼脇村役場	1848	昭和23年	28	20	0.8			合冊
6489	II	E	春鯉不漁対策資料調査	鬼脇村役場	1951	昭和26年	27	19	0.6			
6096	II	E	春鯉漁業調査	鬼脇村役場	1952	昭和27年	27	19	1			
6098	II	E	春鯉漁業に関する件	鬼脇村役場	1954	昭和29年	27	20	3			
3248	II	E	春鯉漁業用労務課配米先渡申請書綴	鬼脇村役場	1954	昭和29年	27	20	3.4			
5005	II	E	春鯉労務者名簿	鬼脇村役場	1956	昭和31年	28	20	2.2			定置
5174	II	E	春鯉漁業用労務加配申請書綴	鬼脇村役場	1956	昭和31年	26	19	1			合冊
			春鯉労務者名簿	鬼脇村役場 商工係	1957	昭和32年	26	19	1			合冊 定置
3197	II	E	馬鈴薯関係	鬼脇村役場	1924	大正13年	26	17	0.7			噴霧器、肥料、薯虫駆除
3198	II	E	馬鈴薯耕作奨励交付者調	鬼脇村役場	1933	昭和8年度	25	17	0.5			
3014	II	E	馬鈴薯関係	鬼脇村役場	1937	昭和12年	15	18	1.1			
3191	II	E	肥料	鬼脇村役場	1948	昭和23年	28	20	1.3			
3192	II	E	肥料	鬼脇村役場	1950	昭和25年	28	20	1.0			
4727	II	E	物価雑件	鬼脇村役場	1946	昭和21年	27	20	1.4			第30号
4729	II	E	物価監視委員会綴	鬼脇村役場	1949	大正14年	27	20	1.2			業務部
4883	II	E	物価告示	鬼脇村役場	1949	昭和24年	27	20	0.7			
5821	II	E	物資配給事務取扱者関係往復書類簿	鬼脇村役場	1942	昭和17年	26	18	1.6			合冊
			物資配給事務取扱金銭出納簿	鬼脇村役場	1942	昭和17年	26	18	1.6			合冊
			特別衣料切符交付願綴込	鬼脇村役場	1942	昭和17年	26	18	1.6			合冊
2463	II	E	部分林組合加入者仮名簿	鬼脇村役場	1957	昭和32年	26	18	0.2			
7741	II	E	不用木払下代	鬼脇村役場	1918	大正7年度	20	14	0.2			特別会計
4799	II	E	部落別米穀受払簿	鬼脇村役場	1944	昭和19年	25	17	1.3			
2760	II	E	文書收受発送簿	鬼脇村農会	1922	大正11年	25	17	2.3			
3366	II	E	米穀移動調査綴	鬼脇村役場	1933	昭和8年	29	20	1.0			
5808	II	E	米穀現在高調査	鬼脇村役場	1933	昭和8年	27	20	3			
3367	II	E	米穀二関スル綴	鬼脇村役場	1934	昭和9年	25	17	0.8			
4798	II	E	米穀配給簿	鬼脇村役場	1937	昭和12年	25	17	0.8			
3276	II	E	米穀幹旋関係書類	鬼脇村役場	1939	昭和14年	25	17	0.7			各月(完結分)
3275	II	E	米穀現在高調査関係	鬼脇村役場	1939	昭和14年	28	20	1.6			1939~1942
3912	II	E	米穀購入配給関係書類	鬼脇村役場	1939	昭和14年	25	17	0.9			

番号	所蔵別	大分類	文書名	作者名	西暦	和暦	縦寸	横寸	厚さ	保存期間	注記	備考
3336	II	E	米穀関係書類	鬼脇村役場	1946	昭和21年	28	20	4.5			付、石炭関係書類
5253	II	E	米穀関係書類	鬼脇村役場	1947	昭和22年	27	19	3.6			
2709	II	E	米穀配給日報	鬼脇村役場	1947	昭和22年	16	22	2			
3365	II	E	米穀関係書類	鬼脇村役場	1949	昭和24年	27	20	4.0			
5296	II	E	米穀関係綴	鬼脇村役場	1949	昭和24年	27	18	2			
5303	II	E	米穀	鬼脇村役場	1950	昭和25年	27	19	4			
3160	II	E	米穀	鬼脇村役場	1951	昭和26年	27	19	5.7			
5302	II	E	米穀	鬼脇村役場	1952	昭和27年	27	18	5			
5664	II	E	米穀	鬼脇村役場	1953	昭和28年	27	19	4			
6857	II	E	米穀	鬼脇村役場	1954	昭和29年	27	19	2			
6861	II	E	米穀	鬼脇村役場	1955	昭和30年	27	20	2			
6859	II	E	米穀	鬼脇村役場	1956	昭和31年	27	19	3			
870	II	E	米穀関係金銭受払簿	鬼脇村	1936年以降	昭和11年以降	25	17	1			
7159	II	E	保安林及標柱台帳附図	鬼脇村役場	1926	大正15年	28	20	0.2			S2年4月27日収支
7158	II	E	保安林標柱台帳	鬼脇村役場	1926	大正15年	28	20	0.2			S2年4月27日収支
4925	II	E	奉仕雑件・電話処理	北海道食糧配給公団 鬼脇事務所	1949~1950	昭和24~25年	27	20	2			
6045	II	E	北海道漁業取締規則解釈	鬼脇水産税区管理者	1903	明治36年	22	15	2			備品第5類 58号
5816	II	E	北海道生業資金関係	鬼脇村役場	1953~1956	昭和28~31年	27	21	1.8			合冊
			北海道生業資金関係	鬼脇村役場	1956	昭和31年	27	21	1.8			合冊
7157	II	E	薪炭備林に関する往復書類	鬼脇村役場	1922	大正11年	24	17	1			
306	II	E	薪炭関係	鬼脇村役場	1950/1949	昭和25/24年	27	19	5			合冊
1248	II	E	引揚者に対する越冬用薪炭購入費 補給金保護台帳	鬼脇村役場	1948	昭和23年度	27	20	2			合冊
	V	C	民生委員協議会開催について	東利尻町民生委員会	1958	昭和33年度	27	20	2			合冊
5721	II	E	味噌・醤油関係綴	鬼脇村役場	1950	昭和25年	27	20	1.6			
5935	II	E	味噌・醤油関係書類	鬼脇村役場	1949	昭和24年	27	20	2.8			合冊
			みそ・しょうゆ購入通帳支払簿	鬼脇村役場	1950	昭和25年度	27	20	2.8			合冊
3194	II	E	麦類現在高調査	鬼脇村役場	1940~1942	昭和15~17年	27	19	0.5			
412	II	E	木材登録関係綴	鬼脇村	1949	昭和24年	27	20	2			合冊 木材登録関係綴 1950(S25)
441	II	E	木炭受拂簿	鬼脇村役場 財務係	1940	昭和15年	24	17	0.4			
5277	II	E	元軍用救済用配給受収簿	鬼脇村役場	1946	昭和21年	27	20	1.7			
4922	II	E	郵便電信発送簿	北海道食糧配給公団 鬼脇事務所	1947	昭和22年	25	18	1			
6264	II	E	輸出入貨物調	鬼脇村役場	1930	昭和5年	33	24	0.4			
1196	II	E	控帳(附・運賃、修繕)	鬼脇村役場	1938	昭和13年	28	20	2.2			合冊
			輸送課	鬼脇村役場(業務部 輸送課)	1949	昭和24年	28	20	2.2			合冊
4796	II	E	輸送	鬼脇村役場	1950	昭和25年	27	19	1.2			
6646	II	E	輸入食糧配給報告週報、持込配給数量報告書 主食代、替砂糖配給実績所	食糧配給公団北海道鬼脇支所	1948	昭和23年	12	26	0.3			
6184	II	E	用度課 (経理部)	食糧配給公団	1949	昭和24年	27	19	0.9			関係書類 (財産の管理、備品消耗品の調達)
6185	II	E	用度品受払帳	食糧配給公団	1946	昭和21年	27	19	0.8			1~7の6

番号	所蔵別	大分類	文書名	作者名	西暦	和暦	縦寸	横寸	厚さ	保存期間	注記	備考
6188	II	E	預金台帳	食糧配給公団	1945	昭和20年	27	19	0.3			鬼脇支所 1～7の2冊目
2710	II	E	予算差引簿	鬼脇村農会	1923	大正12年	25	17	2			
5723	II	E	ララ救済物資受払簿	鬼脇村役場	1950	昭和25年	28	19	1			
3834	II	E	利尻富士後援芳名録	鬼脇村役場	1923	大正12年	27	21	2.6			
3836	II	E	利尻富士登山芳名録	鬼脇村役場	1924～1925	大正13～14年	27	21	2.6			
3837	II	E	利尻富士登山芳名録	鬼脇村役場	1923～1924	大正12～13年	27	21	2.8			
6535	II	E	利尻冷蔵興業株式会社創立関係	鬼脇村役場	1940	昭和15年	31	23	2			
869	II	E	糧食関係書類綴	鬼脇村役場	1951	昭和26年	27	20	2			
6042	II	E	漁期稼働者転入者氏名簿	鬼脇村役場	1949	昭和24年	26	17	1			
5681	II	E	燐寸(マッチ)配給台帳	鬼脇村役場	1940	昭和15年	25	17	1			
5738	II	E	燐寸(マッチ)配給台帳	鬼脇村役場	1943	昭和18年	26	18	0.8			
7121	II	E	林務	鬼脇村役場	1938	昭和13年	27	20	2			
7276	II	E	林務 産業雑件	鬼脇村役場	1939	昭和14年	27	20	2.5			
7122	II	E	林務	鬼脇村役場	1940	昭和15年	28	20	6			産業雑件
450	II	E	林務	鬼脇村役場	1943	昭和18年	27	20	5			産業雑件
449	II	E	林務	鬼脇村役場	1944	昭和19年	27	20	3.4			産業雑件
448	II	E	林務	鬼脇村役場	1945	昭和20年	27	20	2.4			
447	II	E	林務	鬼脇村役場	1946	昭和21年	27	20	2			
446	II	E	林務	鬼脇村役場	1947	昭和22年	27	19	4			
413	II	E	林務	鬼脇村	1949	昭和24年	28	20	4			合冊 林務 1943(S23)
411	II	E	林務	鬼脇村	1951	昭和26年	27	19	8			
455	II	E	林務	鬼脇村役場	1952	昭和27年	28	20	6.5			
414	II	E	林務	鬼脇村	1953	昭和28年	28	20	6			
6472	II	E	林務用紙	鬼脇村役場	1954	昭和29年	27	18	0.5			
5298	II	E	林務	鬼脇村役場	1955	昭和30年	27	20	4			
2646	II	E	例規 (産業)	鬼脇村役場	1955	昭和30年	27	19	2.5			
2911	II	E	労務加配関係類	鬼脇村役場	1948	昭和23年	27	19	1.4			
3212	II	E	労務加配関係書類	鬼脇村役場	1949	昭和24年	28	20	3.0			
3210	II	E	労務加配主食整理簿	鬼脇村役場	1950	昭和25年	26	19	0.5			
3250	II	E	労務加配指令	鬼脇村役場	1953	昭和28年	27	20	3.3			
4960	II	E	労務加配先渡申請書	鬼脇村役場	1955	昭和30年	26	19	2.5			定置
3247	II	E	労務加配申請書類	鬼脇村役場	1955	昭和30年	27	20	0.6			
5207	II	E	労務加配先渡申請書	鬼脇村役場	1955	昭和30年	27	20	2.6			合冊 刺網
			漁業用労務加配通帳交付個人別配分、配給台帳	鬼脇村役場	1956	昭和31年	27	20	2.6			合冊
			労務加配申請書 (一般労務)	鬼脇村役場	1956	昭和31年	27	20	2.6			合冊
3211	II	E	労務加配申請書類	鬼脇村役場	1948～1949	昭和23～24年	26	18	4.0			
4952	II	E	労働手帳交付控	鬼脇村役場	1932	昭和7年度	27	19	0.8			合冊
			物価監視委員会綴	鬼脇村役場	1950	昭和25年	27	19	0.8			合冊

番号	所蔵別	大分類	文書名	作者名	西暦	和暦	縦寸	横寸	厚さ	保存期間	注記	備考
147	II	E	芸妓置屋台帳	鬼脇村	1932	昭和28年	28	20	1			合冊 芸妓置屋台帳 1933年(S8)
1078	II	E	公益質屋規則類及参考書	鬼脇村役場	1932	昭和7年	22	15	0.7			
1077	II	E	公益質屋例規	鬼脇村役場	1948	昭和23年	27	20	0.6			
6978	II	E	失対事業関係	鬼脇村役場	1952	昭和27年	28	20	2			
4375	II	E	就労点検簿 鬼脇村	鬼脇村役場	1956	昭和31年	26	37	0.2			
5164	II	E	就労希望登録簿	鬼脇村役場	1931	昭和6年	28	20	0.8			合冊
			郵便差出人	鬼脇村役場	1931	昭和6年	28	20	0.8			合冊 失業救済昆布礁築設工事
7031	II	F	23年災復旧工事関係書類	鬼脇村役場	1950	昭和25年	27	20	2.3			
7517	II	F	8,9,10月分 石灰請求伝票	鬼脇漁港事務所	1931	昭和6年	9	12	0.3			受払簿登記済
4202	II	F	旭浜漁港関係書類	鬼脇村役場	1952	昭和27年	27	20	1.3			
5978	II	F	鬼脇港修築第45議会請願書	鬼脇港修築期成同盟	1922	大正11年	27	20	1.1			
1637	II	F	鬼脇港捨石	鬼脇村役場	1932	昭和7年度	26	18	1.7			
803	II	F	鬼脇船入潤改良工事	鬼脇村役場	1934	昭和9年	28	20	2			
7582	II	F	鬼脇村船入潤改良工事図面 4枚	鬼脇村役場	1934	昭和9年					封筒	原本
7589	II	F	鬼脇村船入潤災害復旧工事設計変更図 20枚	鬼脇村役場	1935	昭和10年					封筒	変更前の図面17枚も同封
6367	II	F	鬼脇港第2防波堤浚渫工事関係書類	鬼脇村役場	1952	昭和27年	27	19	1.5			
4179	II	F	鬼脇村道路台帳	鬼脇村役場	1952	昭和27年	18	26	1.3			
7705	II	F	鬼脇村役場新築図面仕様書	鬼脇村役場	1913	大正2年						現 利尻島郷土資料館
5001	II	F	会計検査院二提出 船入潤工事関係図書	鬼脇村役場	1935	昭和10年	28	20	3.4			
6532	II	F	岩礁破碎工事申請書綴	鬼脇村役場	1955	昭和30年	26	18	2			
7500	II	F	観測日誌	鬼脇漁港事務所	1930	昭和5年	26	17	2.6			
7501	II	F	観測日誌	鬼脇漁港事務所	1931	昭和6年	26	17	3.5			
1376	II	F	規則規定予算書綴	鬼脇港修築費成同盟会	1921	大正10年	25	17	0.2			
7182	II	F	漁港関係書類	鬼脇村役場	1928	昭和3年	25	17	2			漁港事務所備付
5182	II	F	漁港起工式関係書類	鬼脇村役場	1928	昭和3年	24	16	1.6			
1627	II	F	漁港協会関係綴	鬼脇村役場	1954	昭和29年	26	18	4			
1629	II	F	漁港	鬼脇村役場	1955	昭和30年	27	19	1.2			
4315	II	F	漁港台帳	鬼脇村役場	1956	昭和31年	28	20	6			合冊
	IV	F	漁港台帳	東利尻村役場	1956	昭和31年	28	20	6			合冊
7598	II	F	魚礁、岩破予定図	鬼脇村役場	1957	昭和32年					封筒	東利尻村役場控
7326	II	F	契約書	鬼脇漁港事務所	1928	昭和3年度	28	20	1.2			合冊 完結分
			契約書	鬼脇漁港事務所	1928	昭和3年度	28	20	1.2			合冊 未結分
222	II	F	決議簿	鬼脇村役場	1935	昭和10年	28	20	0.4			修繕 物品購入 其他 北防波堤工事
7327	II	F	検定関係綴	鬼脇漁港事務所	1929	昭和4年度	28	20	1.2			合冊
			材料検収簿	鬼脇漁港事務所	1929	昭和4年	28	20	1.2			合冊
7337	II	F	経費支出伺	鬼脇村役場	1927	昭和2年度	28	20	1.4			合冊 船入潤特別会計、工事費
			検定命令簿	鬼脇漁港事務所	1928	昭和3年	28	20	1.4			合冊
			契約整理簿	鬼脇漁港事務所	1928	昭和3年	28	20	1.4			合冊

番号	所蔵別	大分類	文書名	作者名	西暦	和暦	縦寸	横寸	厚さ	保存期間	注記	備考
			物品購入決議簿	鬼脇漁港事務所	1928	昭和3年	28	20	1.4			合冊
4792	II	F	建築	鬼脇村役場	1947	昭和22年	28	20	1.9			
7467	II	F	建築物関係	鬼脇村役場	1947	昭和22年	28	20	2.3			
3277	II	F	建築	鬼脇村役場	1948	昭和23年	28	20	1.7			
4927	II	F	建築申請台帳	鬼脇村役場	1948	昭和23年	23	16	2			
1345	II	F	建築申請処理簿	鬼脇村役場	1949	昭和24年	24	17	1.8			勸業係
3205	II	F	建築	鬼脇村役場	1949	昭和24年	26	19	2.6			
3332	II	F	建築互助会寄附帳	鬼脇村役場	1949	昭和24年	26	18	0.7			
3204	II	F	建築台帳	鬼脇村役場	1949	昭和24年	24	17	1.6			
4790	II	F	建築	鬼脇村役場	1950	昭和25年	28	20	2.6			
1347	II	F	建築許可申請綴	鬼脇村役場	1950	昭和25年	27	20	1.3			(1950.4~1951.3)
5177	II	F	建築	鬼脇村役場	1951	昭和26年	28	20	2.4			
1346	II	F	建築台帳	鬼脇村役場	1951	昭和26年	26	19	1.4			
5115	II	F	建築	鬼脇村役場	1952	昭和27年	27	19	2			
4774	II	F	建築士名簿	鬼脇村役場	1952	昭和27年	28	20	1			
5117	II	F	建築	鬼脇村役場	1953	昭和28年	27	20	2			
5116	II	F	建築	鬼脇村役場	1954	昭和29年	27	20	2			
5106	II	F	建築	鬼脇村役場	1955	昭和30年	27	20	0.5			
5176	II	F	建築	鬼脇村役場	1956	昭和31年	28	20	2.2			
4775	II	F	建築	鬼脇村役場	1964	昭和39年	28	20	1			
62	II	F	建築台帳	鬼脇村役場	1950~1951	昭和25年度	25	17	0.6			
232	II	F	公共事業月報	鬼脇村役場	1949	昭和24年	27	20	2			
5526	II	F	工事請負	鬼脇村役場	1921	大正10年	24	17	1.8	10年保存		合冊
			工事請負	鬼脇村役場	1923	大正12年	24	17	1.8	永年保存		合冊
			工事請負	鬼脇村役場	1924	大正13年	24	17	1.8	永年保存		合冊
360	II	F	工事見積書	鬼脇村役場	1922	大正11年	25	17	0.6			
2469	II	F	工事関係書類	鬼脇村役場	1926	大正15年	25	17	1.5			
2470	II	F	工事関係書類	鬼脇村役場	1927	昭和2年	24	18	1.5			
2122	II	F	工事関係書類	鬼脇村役場	1928	昭和3年度	25	16	1			
45	II	F	工事箇所別月計一覧表	鬼脇漁港事務所	1929	昭和4年	40	28	0.3			材料品・消耗品・労力
4341	II	F	工事箇所別傭人使役日報 (11月分)	鬼脇漁港事務所	1930	昭和5年	19	13	1			
2354	II	F	工事現況調	鬼脇村役場	1930	昭和5年	27	19	0.1			公務係
7515	II	F	工事箇所別出役日報綴	鬼脇漁港事務所	1931	昭和6年	20	14	1			他2冊 3月分、12月分
4777	II	F	工事箇所別日計簿	鬼脇村役場	1932	昭和7年	26	50	0.2			
4503	II	F	工事箇所別日計簿 7月分	鬼脇漁港事務所	1932	昭和7年	27	50	0.1			
182	II	F	工事工程簿	鬼脇村役場	1934	昭和9/10年度	25	17	0.5			北防波堤
234	II	F	工事工程簿	鬼脇村役場	1935	昭和10年	24	16	1			災害工事
238	II	F	工事日誌	鬼脇港災害復旧工事	1951	昭和26年	27	19	3			

番号	所蔵別	大分類	文書名	作者名	西暦	和暦	縦寸	横寸	厚さ	保存期間	注記	備考
6401	II	F	工事日誌	鬼脇村役場	1951	昭和26年	20	28	1.9			鬼脇港災害復旧工事 (S24年災)
7039	II	F	応急失業対策事業 工事日誌	鬼脇村役場	1952	昭和27年	26	18	2.6			合冊
			工事日誌	鬼脇村役場	1955	昭和30年	26	18	2.6			合冊
5921	II	F	宿直日誌	鬼脇港災害復旧工事	1952	昭和27年	26	19	2.1			
1657	II	F	港政	鬼脇村役場	1952	昭和27年	26	19	1.1			
231	II	F	公文書綴	鬼脇港災害復旧工事事務所	1950	昭和25年	25	17	0.5			
7183	II	F	港湾に関する電信往復	鬼脇村役場	1927	大正11年	25	17	2			
1565	II	F	港湾調査原簿	鬼脇村役場	1948	昭和23年	30	21	1.8			港(指定統計)
1661	II	F	港湾原簿記載の手引き	鬼脇村役場	1949	昭和24年	26	19	1			
1660	II	F	港湾調査利用状況	鬼脇村役場	1949	昭和24年	30	21	3.3			
1567	II	F	港湾	鬼脇村役場	1950	昭和25年	26	19	2.4			
1566	II	F	港湾調査原簿 鬼脇港	鬼脇村役場	1950	昭和25年	21	30	7.9			鬼脇港(指定統計)
1668	II	F	港湾	鬼脇村役場	1951	昭和26年	27	20	1.8			
1658	II	F	港湾調査関係綴	鬼脇村役場	1951	昭和26年	26	19	2.1			
1666	II	F	港湾	鬼脇村役場	1952	昭和27年	27	19	2.2			
1667	II	F	港湾	鬼脇村役場	1953	昭和28年	27	20	2.6			
1670	II	F	港湾協会関係	鬼脇村役場	1954	昭和29年	26	19	4.8			
1669	II	F	港湾	鬼脇村役場	1955	昭和30年	27	20	1.5			
1664	II	F	港湾協会関係	鬼脇村役場	1956	昭和31年	27	20	2.1			
1665	II	F	港湾	東利尻町鬼脇支所	1962	昭和37年	27	19	0.3			
873	II	F	災害工事 工事日誌	鬼脇村役場船入潤	1935	昭和10年	25	17	5			
4346	II	F	災害復旧工事関係書類綴	鬼脇村役場	1949	昭和24年	27	19	0.5			
4175	II	F	災害復旧工事雑件	鬼脇村役場	1950	昭和25年	27	20	1.4			S23~24年分
217	II	F	雑件綴	鬼脇港災害復旧工事事務所	1950	昭和25年	25	17	1			合冊
			砂利運搬日計記録簿	鬼脇港災害復旧工事事務所	1950	昭和25年	25	17	1			合冊
			労働者名簿	鬼脇港災害復旧工事事務所	1950	昭和25年	25	17	1			合冊
7518	II	F	雑用修繕費	鬼脇漁港事務所	1932	昭和7年度	15	18	0.4			
6368	II	F	仕切書綴	鬼脇港災害復旧工事	1951	昭和26年	27	19	1.6			
7529	II	F	就業報告	鬼脇漁港事務所	1930	昭和5年	18	15	0.4			
7538	II	F	就業報告	鬼脇漁港事務所	1930	昭和5年	18	15	3			
7624	II	F	就業報告	鬼脇漁港事務所	1930	昭和5年	18	15	0.5			
4336	II	F	就業報告 (11月分)	鬼脇漁港事務所	1930	昭和5年	18	15	3			
7514	II	F	就業報告	鬼脇漁港事務所	1931	昭和6年	18	15	1			他3冊 4月分、6月分、9月分
6444	II	F	就業規則	鬼脇港災害復旧工事事務所	1950	昭和25年	27	19	1			合冊
			請書綴	鬼脇港災害復旧工事事務所	1950	昭和25年度	27	19	1			合冊
			人夫使役簿	鬼脇港災害復旧工事事務所	1950	昭和25年度	27	19	1			合冊
			工事功程簿	鬼脇港災害復旧工事事務所	1950	昭和25年度	27	19	1			合冊
			借用書綴	鬼脇港災害復旧工事事務所	1951	昭和26年度	27	19	0.9			合冊

番号	所蔵別	大分類	文書名	作者名	西暦	和暦	縦寸	横寸	厚さ	保存期間	注記	備考
6445	II	F	労務加配米申請書綴	鬼脇港災害復旧工事事務所	1951	昭和26年度	27	19	0.9			合冊
			災害復旧工事支出内訳簿	鬼脇村役場	1951	昭和26年度	27	19	0.9			合冊
			註文書綴	鬼脇港災害復旧工事事務所	1951	昭和26年度	27	19	0.9			合冊
7335	II	F	旬報月報綴	鬼脇村役場	1956	昭和31年度	26	19	1.8			合冊
			工事日誌	鬼脇村役場	1956	昭和31年	26	19	1.8			合冊
4886	II	F	竣工及許可調査表	鬼脇村役場	1948	昭和23年	27	20	2.8			建築
7531	II	F	使用物品請求伝票	鬼脇漁港事務所	1930	昭和5年度	10	12	0.1			
7535	II	F	使用物品請求伝票	鬼脇漁港事務所	1930	昭和5年度	10	13	0.8			受払簿登記済
4337	II	F	使用物品請求伝票 (11月分)	鬼脇漁港事務所	1930	昭和5年	10	13	1			
7528	II	F	使用物品日計表	鬼脇漁港事務所	1930	昭和5年度	17	12	0.1			品目別
4338	II	F	使用物品日計表 品目別 (11月分)	鬼脇漁港事務所	1930	昭和5年	17	12	0.5			
7541	II	F	使用物品日報	鬼脇漁港事務所	1930	昭和5年度	17	12	0.1			日計簿登記済 工事箇所別
7530	II	F	使用物品日報	鬼脇漁港事務所	1930	昭和5年	17	12	0.1			日計簿登記済 工事箇所別
7512	II	F	使用物品請求伝票	鬼脇漁港事務所	1931	昭和6年	10	12	0.2			他5冊 受払登記済 4月分~8月分
7511	II	F	使用物品報告書整理伝票	鬼脇漁港事務所	1931	昭和6年						封筒入
2131	II	F	昭和30年度実施工事の適用単価	鬼脇村役場	1955	昭和30年	26	19	0.8			
4490	II	F	職工人夫日計表	鬼脇漁港事務所	1930	昭和5年	23	33	0.2			表紙無し
4340	II	F	職別傭人使役日報 (11月分)	鬼脇漁港事務所	1930	昭和26年	19	13	0.5			
5083	II	F	書類綴	鬼脇漁港修築期成同盟会	1921	大正10年	24	17	1.9			
7177	II	F	辞令簿	鬼脇漁港事務所	1927	昭和7年	27	20	1			
6369	II	F	人夫使役簿	鬼脇港災害復旧工事	1951	昭和26年	26	19	1.7			
1663	II	F	水防法	鬼脇村役場	1952	昭和27年	27	20	1.3			
4506	II	F	図面 字ヤムナイヲン子ワキ	鬼脇漁港事務所	1932	昭和7年	40	28	0.4			
4504	II	F	図面 大字鬼脇村	鬼脇漁港事務所	1932	昭和7年	40	28	1			471~760番地
4507	II	F	図面 大字鬼脇村	鬼脇漁港事務所	1932	昭和7年	40	28	1.5			1~437番地
7028	II	F	請求書綴	鬼脇港災害復旧工事鬼脇事務所	1950	昭和25年	27	19	1.5			
241	II	F	設計単価表綴	鬼脇村役場(諸沢書記)	1951	昭和26年	26	19	4			秘
7595	II	F	仙法志字ホロチントマリ区画図	鬼脇村役場	不明	不明					封筒	
7704	II	F	送荷書控	鬼脇漁港事務所			27.5	20	0.5			
2130	II	F	地方費補助工事取扱手引	鬼脇村役場	1935	昭和10年	22	15	1			
7503	II	F	定傭夫及見習並人夫職工参勤表	鬼脇漁港事務所	1932	昭和7年	26	13	2			
6403	II	F	電信簿	鬼脇港修築期成同盟会	1936	昭和11年	24	17	1.9			
4244	II	F	道路	鬼脇村役場	1951	昭和26年	27	20	3.8			
4177	II	F	道路	鬼脇村役場	1953	昭和28年	27	19	2.2			
7165	II	F	道路	鬼脇村役場	1954	昭和29年	27	20	1			
5796	II	F	道路	鬼脇村役場	1950~1954	昭和25~29年	27	18	1			
5041	II	F	道路関係	鬼脇村役場	1950	昭和25年	27	19	3			
7277	II	F	道路関係	鬼脇村役場	1956	昭和31年	27	20	2.1			

番号	所蔵別	大分類	文書名	作者名	西暦	和暦	縦寸	横寸	厚さ	保存期間	注記	備考
5527	II	F	道路設営維持	鬼脇村役場	1921	大正10年	24	17	1.8	10年保存		
4884	II	F	道路設営維持	鬼脇村役場	1925	大正14年	24	17	1.3	10年保存		
4721	II	F	道路設営維持	鬼脇村役場	1927	昭和2年	25	17	1.3	10年		
4773	II	F	道路設営維持	鬼脇村役場	1929	昭和4年	25	17	2			
4176	II	F	道路設営維持	鬼脇村役場	1930	昭和5年	25	17	1.7			合冊 S5.6年度分
4974	II	F	道路地図	鬼脇村役場	1920	大正9年	28	20	0.7	永年保存		第13号
5000	II	F	道路地図	鬼脇村役場	1920	大正9年	26	21	1.4	永年保存		コピー
214	II	F	土木雑件	鬼脇村	1940	昭和15年	27	20	5			合冊
			土木	鬼脇村	1941	昭和16年	27	20	5			土木雑件
236	II	F	土木	鬼脇村役場	1942	昭和17年	28	20	3			土木雑件
235	II	F	土木	鬼脇村役場	1943	昭和18年	27	20	3			土木雑件
2127	II	F	土木	鬼脇村役場	1944	昭和19年	27	20	2			上 産業雑件
237	II	F	土木	鬼脇村役場	1949	昭和24年	28	20	9			
216	II	F	土木	鬼脇村役場	1950	昭和25年	27	19	8			
215	II	F	土木	鬼脇村役場	1951	昭和26年	27	20	3			
2468	II	F	土木	鬼脇村役場	1952	昭和27年	27	20	5			
2121	II	F	土木	鬼脇村役場	1953	昭和28年	28	20	2.8			
256	II	F	土木	鬼脇村役場	1955	昭和30年	27	20	2.5			
2128	II	F	土木	鬼脇村役場	1959	昭和34年	27	20	2.2			
2172	II	F	土木	鬼脇村役場	1945	昭和20年	27	20	3			合冊
			土木	鬼脇村役場	1947	昭和22年	27	20	3			合冊
2123	II	F	土木運輸統計	鬼脇村役場	1946	昭和21年	27	19	0.6			
176	II	F	土木雑件	鬼脇村役場	1920	大正9年	24	16	1	5年		第7号
2575	II	F	土木雑件	鬼脇村役場	1921	大正10年	25	17	1.5	5年		合冊
			土木雑件	鬼脇村役場	1922	大正11年	25	17	1.5	5年		合冊 第18号
3484	II	F	土木雑件	鬼脇村役場	1924	大正12年	25	17	1.6			第4号
2471	II	F	土木雑件	鬼脇村役場	1924	大正13年	24	17	3	5年		
2574	II	F	土木雑件	鬼脇村役場	1925	大正14年	24	17	2	5年		合冊
			土木雑件	鬼脇村役場	1926	大正15年	24	17	2	5年		合冊
2518	II	F	土木雑件	鬼脇村役場	1927	昭和2年	25	17	3			合冊
			土木雑件	鬼脇村役場	1928	昭和3年	25	17	3			合冊
5224	II	F	土木雑件	鬼脇村役場	1931	昭和6年	25	17	0.6			
2120	II	F	土木雑件	鬼脇村役場	1933	昭和8年	28	20	3.4			
2129	II	F	土木雑件綴	鬼脇村役場	1934	昭和9年	28	20	2.7			
2519	II	F	土木雑件	鬼脇村役場	1938	昭和13年	28	19	7			合冊
			土木雑件	鬼脇村役場	1939	昭和14年	28	19	7			合冊
2125	II	F	土木雑件	鬼脇村役場	1946	昭和21年	27	19	2.6			
			例規 土木勸業	鬼脇村役場	1946~1948	昭和21~23年	28	20	5			合冊

番号	所蔵別	大分類	文書名	作者名	西暦	和暦	縦寸	横寸	厚さ	保存期間	注記	備考
2577	II	F	北海道水害復興促進委員請願報告	鬼脇村役場	1947	昭和22年	28	20	5			合冊
			政府に対する不正手段による支払請求の防止に関する法律等	鬼脇村役場	1947	昭和22年	28	20	5			合冊
			航路標識関係法規	鬼脇村役場	1948	昭和23年	28	20	5			合冊 小樽海上保安本部
233	II	F	土木例規	鬼脇村役場	1914	大正3年	27	19	1	永年		第76号 自 大正3年 至 昭和12年
5960	II	F	24年災害復旧工事関係書類	鬼脇村役場	1950	昭和26年	27	19	3			
805	II	F	人夫使用伺	鬼脇漁港事務所	1928	昭和3年	27	18	0.5			
239	II	F	人夫使役簿	鬼脇港災害復旧工事	1951	昭和26年	27	19	2			
7520	II	F	品目別 使用物品日計表	鬼脇漁港事務所	1931	昭和6年度	17	12	0.5			6月分 日計簿登記済
7336	II	F	備品台帳	鬼脇村役場	1935	昭和10年度	28	20	0.9			合冊 災害復旧工事
7181	II	F	物品購入請求書	鬼脇港事務所	1929	昭和4年	20	14	2			第1号
7534	II	F	物品使用日計表	鬼脇漁港事務所	1930	昭和5年度	17	12	0.3			品目別
7527	II	F	物品使用日報	鬼脇漁港事務所	1930	昭和5年度	17	12	0.7			日計簿登記済 工事箇所別
2454	II	F	物品受払簿	鬼脇港災害復旧工事	1951	昭和26年	27	19	0.1			
4318	II	F	物品以外工事雑費日計表	鬼脇村役場	1952	昭和27年	19	13	1			
4938	II	F	船入潤補助申請書	鬼脇村役場	1927	昭和2年	28	20	7			2号
7260	II	F	船入潤	鬼脇村役場	1929	昭和4年	27	19	2			
4935	II	F	船入潤関係書類	鬼脇村役場	1929	昭和4年	28	20	2	永年保存		船入潤特別会計
5048	II	F	消耗品受払簿	鬼脇村役場	1930	昭和5年	27	20	2.6			
			船入潤関係書類	鬼脇村役場	1932	昭和7年	27	20	2.6			
			郵便切手受払簿	鬼脇村役場	1932	昭和7年	27	20	2.6			
			船入潤工事監督員出帳	鬼脇村役場	1933	昭和8年	27	20	2.6			
4934	II	F	船入潤工事関係	鬼脇村役場	1931	昭和6年	27	20	2			
4946	II	F	船入潤工事残品整理	鬼脇村役場	1931	昭和6年	25	17	0.5			
7178	II	F	船入潤築設工事費補助申請書類	鬼脇村役場	1932	昭和7年	28	20	1			
4936	II	F	船入潤工事関係	鬼脇村役場	1934	昭和9年	28	20	3			
5002	II	F	船入潤災害工事関係	鬼脇村役場	1935	昭和10年	28	20	2.5			復旧災害工事
7352	II	F	船入潤災害工事申請	鬼脇村役場	1935	昭和10年度	28	20	1.6			合冊
			参考書	鬼脇村役場	1935	昭和10年度	28	20	1.6			合冊 船入潤災害工事
7391	II	F	船入潤災害復旧書類	鬼脇村役場	1937	昭和12年度	28	20	3			合冊
			船入潤工事関係雑書類	鬼脇村役場	1937	昭和12年度	28	20	3			合冊
7338	II	F	船入潤災害復旧工事関係書	鬼脇村役場	1937	昭和12年度	28	20	1.6			合冊
			決議簿 修繕	鬼脇村役場	1937	昭和12年度	28	20	1.6			合冊 船入潤災害復旧工事
			契約書綴	鬼脇村役場	1937	昭和12年度	28	20	1.6			合冊 船入潤災害復旧工事
			契約整理簿	鬼脇村役場	1937	昭和12年度	28	20	1.6			合冊 船入潤災害復旧工事
7258	II	F	船入潤	鬼脇村役場	1943	昭和18年度	29	22	0.5			個人営業純益金額申告書
3317	II	F	船入潤関係綴	鬼脇村役場	1946	昭和21年	26	18				
5049	II	F	船入潤特別会計支出証憑	鬼脇村役場	1946	昭和21年	26	18	2.6			
			船入潤特別会計予算関係書	鬼脇村役場	1946	昭和21年	26	18				

番号	所蔵別	大分類	文書名	作者名	西暦	和暦	縦寸	横寸	厚さ	保存期間	注記	備考
7257	II	F	船入澗関係	船入澗愛護組合	1947	昭和22年	26	18	0.3			
4224	II	F	防波堤工事関係	鬼脇村	1931	昭和6年	18	25	1			
7403	II	F	北海道立鬼脇病院給水設備工事設計書	鬼脇村役場	1951	昭和26年	27	19	0.8			
2456	II	F	見積書及請書綴	鬼脇港災害復旧工事	1952	昭和27年	26	19	0.2			
4203	II	F	南浜漁港関係書類	鬼脇村役場	1951	昭和26年	28	19	0.2		針有り	
4201	II	F	南浜漁港関係書類	鬼脇村役場	1952	昭和27年	27	19	2.8			
4347	II	F	南防波堤就業日計表	鬼脇村役場		昭和12年	25	17	1			
7536	II	F	傭人使役日報	鬼脇漁港事務所	1930	昭和5年度	19	13	0.2			職別
7537	II	F	傭人使役日報	鬼脇漁港事務所	1930	昭和5年度	19	13	1			日計簿登記済 工事箇所別
7539	II	F	傭人使役日報	鬼脇漁港事務所	1930	昭和5年度	19	13	0.4			日計簿登記済 工事箇所別
7540	II	F	傭人使役日報	鬼脇漁港事務所	1930	昭和5年度	19	13	0.2			職別
7532	II	F	傭人使役日報	鬼脇漁港事務所	1930	昭和5年度	19	13	0.2			職別
7533	II	F	傭人使役日報	鬼脇漁港事務所	1930	昭和5年度	19	13	0.4			日計簿登記済 工事箇所別
7513	II	F	傭人使役 職別 日報綴	鬼脇漁港事務所	1931	昭和6年	20	16	0.2			他6冊 2月分~3月分2冊、4月分、6月分、12月分
4385	II	F	傭人就業報告綴 (5月分)	鬼脇村漁港事務所	1932	昭和7年	19	15	1			合冊
			傭人就業報告綴 (6月分)	鬼脇村漁港事務所	1932	昭和7年	19	15	1			合冊
			傭人就業報告綴 (7月分)	鬼脇村漁港事務所	1932	昭和7年	19	15	1			合冊
4793	II	F	臨時建築物等制限規制ニ依ル証可申請書	鬼脇村役場	1933	昭和8年	28	20	0.5			
5390	II	F	臨時建築制限規則による許可申請書	鬼脇村役場	1948	昭和23年	18	25	0.1			表紙無し
4885	II	F	臨時建物制限規則による許可申請書	鬼脇村役場	1949	昭和24年度	27	20	1.3			
7592	II	F	鬼脇村船入澗築設工事設計変更図目録	鬼脇村役場	1932	昭和7年					封筒	
7583	II	F	鬼脇村船入澗浚渫区域変更図 1枚	鬼脇村役場	1934	昭和9年					封筒	
7585	II	F	鬼脇村船入澗浚渫区域変更図 1枚	鬼脇村役場	1934	昭和9年					封筒	
7593	II	F	鬼脇村船入澗昭和9年度工事竣工図	鬼脇村役場	1934	昭和9年					封筒	
7586	II	F	鬼脇村船入澗内突堤設置図 3枚	鬼脇村役場	1934	昭和9年					封筒	原本
7590	II	F	鬼脇村船入澗災害復旧手戻工事図面 5枚	鬼脇村役場	1935	昭和10年					封筒	
7591	II	F	鬼脇村船入澗災害復旧工事図面 12枚	鬼脇村役場	1937	昭和12年					封筒	
7584	II	F	鬼脇村船入澗港界設定図 1枚、附属地帯利用図 1枚	鬼脇村役場	不明	不明					封筒	控
7594	II	F	鬼脇村船入澗内突堤築設設計変更図 2通	鬼脇村役場	不明	不明					封筒	役場控(原本)
7519	II	F	工事カ所別使用物品日報	鬼脇漁港事務所	1931	昭和6年	17	12	0.6			7月分
7516	II	F	工事カ所別傭人使役日報	鬼脇漁港事務所	1931	昭和6年	19	13	0.7			他3冊 日計簿登記済 4月分、5月分、6月分
4342	II	F	工事箇所別傭人使役日報 (10月分)	鬼脇漁港事務所	1931	昭和6年	19	14	1			
4178	II	F	災害復旧工事支出内訳簿	鬼脇村役場	1952	昭和27年	27	20	0.4			
7623	II	F	使用物品請求伝票	鬼脇漁港事務所	1930	昭和5年	10	13	0.2			受払簿登記済
7542	II	F	使用物品日計表	鬼脇漁港事務所	1930	昭和5年	17	12	0.1			品目別
4339	II	F	使用物品日計表 工事箇所別 (11月分)	鬼脇漁港事務所	1930	昭和5年	17	12	1			
4491	II	F	職工人夫参勤台帳 5月分	鬼脇漁港事務所	1931	昭和6年	27	39	0.1			
4496	II	F	職工人夫参勤台帳 10月分	鬼脇漁港事務所	1931	昭和6年	27	39	0.1			

番号	所蔵別	大分類	文書名	作者名	西暦	和暦	縦寸	横寸	厚さ	保存期間	注記	備考
4497	II	F	職工人夫参勤台帳 11月分	鬼脇漁港事務所	1931	昭和6年	27	39	0.1			
4498	II	F	職工人夫参勤台帳 12月分	鬼脇漁港事務所	1931	昭和6年	27	39	0.1			
4502	II	F	職工人夫参勤台帳 4月分	鬼脇漁港事務所	1931	昭和6年	27	39	0.1			
4492	II	F	職工人夫参勤台帳 6月分	鬼脇漁港事務所	1931	昭和6年	27	39	0.1			
4493	II	F	職工人夫参勤台帳 7月分	鬼脇漁港事務所	1931	昭和6年	27	39	0.1			
4494	II	F	職工人夫参勤台帳 8月分	鬼脇漁港事務所	1931	昭和6年	27	39	0.1			
4495	II	F	職工人夫参勤台帳 9月分	鬼脇漁港事務所	1931	昭和6年	27	39	0.1			
4499	II	F	職工人夫参勤台帳 1月分	鬼脇漁港事務所	1932	昭和7年	27	39	0.1			
4500	II	F	職工人夫参勤台帳 2月分	鬼脇漁港事務所	1932	昭和7年	27	39	0.1			
4501	II	F	職工人夫参勤台帳 3月分	鬼脇漁港事務所	1932	昭和7年	27	39	0.1			
4505	II	F	図面 大字石崎村	鬼脇漁港事務所	1932	昭和7年	40	28	0.2			
4508	II	F	図面 大字石崎村	鬼脇漁港事務所	1932	昭和7年	40	28	0.9			296~514番地
877	II	F	船入澗工事関係書類	鬼脇村役場	1930	昭和5年	28	20	2	永年		
879	II	F	船入澗工事請求書綴	鬼脇村役場	1937	昭和12年	25	18	3			
7180	II	F	船入澗補助申請書	鬼脇村役場	1927	昭和2年	28	20	3			
7587	II	F	船入澗災害復旧工事図面 4枚	鬼脇村役場	1934	昭和9年					封筒	南提、乙護岸
7588	II	F	船入澗災害復旧工事図面 4枚	鬼脇村役場	1935	昭和10年					封筒	
7184	II	F	船入澗災害復旧工物品遺払簿	鬼脇村役場	1935	昭和10年	16	22	2			
7185	II	F	船入澗災害復旧工事竣功検定綴	鬼脇村役場	1935	昭和10年	28	20	1			
7186	II	F	船入澗災害復旧工事備品台帳	鬼脇村役場	1937	昭和12年	28	20	0.3			
7179	II	F	船入澗使用料荷揚場使用料内訳	鬼脇村役場	1938	昭和13年	28	20	0.1			
4319	II	F	物品以外工事ヶ所別日計表	鬼脇村役場	1952	昭和27年	19	13	1			
1260	II	G	愛国婦人会会員名簿	鬼脇幹事部	1919	大正8年	25	18	2			完結
1465	II	G	愛国、国防、婦人会銃後後援資金収支書類	愛国・国防両婦人会鬼脇分会	1937	昭和12年	25	17	1.1			昭和12年以降
1156	II	G	愛国婦人会関係書類	鬼脇分会	1939	昭和14年	27	20	2.3		クリップ有	
726	II	G	赤誠旗授与式経費	鬼脇愛国婦人会	1917	大正6年	25	17	0.5			
1291	II	G	石崎小中学校増改築工事	鬼脇村	1957	昭和32年	28	20	0.3			
7296	II	G	運動会買物帳	鬼脇村青年団	1921	大正10年	16	12	0.3			
4822	II	G	鬼脇村青年団大正11年度経費予算	鬼脇村青年団長	1922	大正11年	27	19	0.3			
3487	II	G	鬼脇青年学級担当時間表	鬼脇村役場	1952	昭和27年	36	25	0.3			二つ折り 封筒入り
1399	II	G	会費徴収簿	鬼脇体育協会	1928	昭和3年	27	20	1.5			合冊
			事業記録	鬼脇体育協会	1928	昭和3年	27	20	1.5			合冊
			会計関係書類	鬼脇体育協会	1928	昭和3年	27	20	1.5			合冊
733	II	G	会員名簿、出納簿各人受払簿	鬼脇体育協会	1928	昭和3年	25	17	0.8			
7630	II	G	会員名簿	鬼脇青年俳句研究会	1952	昭和27年	18	13	0.1			
1186	II	G	会員除籍簿	鬼脇委員会	1921~1934	大正10~昭和9年	25	17	1			
5963	II	G	会議関係	鬼脇村教育委員会	1954	昭和29年	28	20	3			
1034	II	G	会費送納仕訳書	愛国婦人鬼脇分会	1934	昭和9年	17	25	2			合冊

番号	所蔵別	大分類	文書名	作者名	西暦	和暦	縦寸	横寸	厚さ	保存期間	注記	備考
4951	II	G	会計に関する書類綴	目忍路尋常小学校	1899~1900	明治32~33年	26	20	1.8			合冊 口8号
			月末調査表	目忍路尋常小学校	1899~1900	明治32~33年	26	20	1.8	明治37年12月		合冊 口11号
			生徒出席簿	目忍路尋常小学校	1899~1900	明治32~33年	26	20	1.8	明治38年4月		合冊 口13号
4816	II	G	成績考査簿	目忍路小学校	1899	明治32年	25	17	0.6			合冊 又4号
			雑綴	目忍路尋常小学校	1899	明治32年	25	17	0.6			合冊 口5号
4818	II	G	村役場・支庁以外往復綴	目忍路小学校	1906	明治39年	25	18	1.8			合冊 リ3号
			トラホーム患者名簿	目忍路尋常小学校 目忍路実業補習学校	1906	明治39年	25	18	1.8			合冊 リ10号
			出決席調査簿	目忍路小学校	1906	明治39年	25	18	1.8			合冊 リ9号
			成績考査簿	目忍路小学校	1906	明治39年	25	18	1.8			合冊 リ11号
7304	II	G	掛帳	不明	1893	明治26年	16	12	1			
722	II	G	買物帳	鬼脇村青年団	1919	大正8年	13	17	0.5			
7299	II	G	買物帳	鬼衛展協賛会装飲係	1922	大正11年	16	12	0.5			
7300	II	G	買物帳	協賛会余興部	1922	大正11年	16	12	1			
7305	II	G	買物帳	衛生鬼脇協賛会余興部	1922	大正11年	19	13	0.5			
7301	II	G	買物帳 運動会	不明	1922	大正11年	16	12	1			
7302	II	G	買物帳	鬼脇衛生展覧会協賛会接待部	不明	不明	16	12	0.5			
242	II	G	各学校購入品	鬼脇村役場	1915	大正4年	19	14	2			石崎小学校 目忍路小学校 利尻小学校 利尻校 合冊
802	II	G	各学校学級編成表	鬼脇村役場	1949	昭和24年						表紙無し
1360	II	G	各事業補修校学則	鬼脇村役場	1924	大正13年	24	17	0.3			第18
7429	II	G	学事統計	鬼脇村役場	1930	昭和5年	28	20	2			
6899	II	G	学事統計	鬼脇村役場	1931	昭和6年	28	20	2			
7428	II	G	学事統計	鬼脇村役場	1932	昭和7年	28	20	2			
7524	II	G	学事統計	鬼脇村役場	1936	昭和11年	28	20	3.3			合冊
			学事統計	鬼脇村役場	1935	昭和10年	28	20	3.3			合冊
			学事統計	鬼脇村役場	1937	昭和12年	28	20	3.3			合冊
7525	II	G	学事統計	鬼脇村役場	1938	昭和13年	28	20	3.4			合冊
			学事統計	鬼脇村役場	1939	昭和14年	28	0	3.4			合冊
			学事統計	鬼脇村役場	1940	昭和15年	28	20	3.4			合冊
7460	II	G	学事統計	鬼脇村役場	1942	昭和17年	27	20	3.4			合冊
			学事統計	鬼脇村役場	1943	昭和18年	27	20	3.4			合冊
			学事統計 教育	鬼脇村役場	1944	昭和19年	27	20	3.4			合冊
7427	II	G	学事統計	鬼脇村役場	1945	昭和20年	25	17	1			
7431	II	G	学事統計	鬼脇村役場	1947	昭和22年	27	20	1			
7430	II	G	学事統計	鬼脇村役場	1949	昭和24年	27	20	2			
7445	II	G	学事報告	鬼脇村役場	1922	大正11年	26	19	3			
330	II	G	各種会団規約書綴	鬼脇村役場	1923	大正12年	25	17	1	永年		二冊の内のその一 第20号
1159	II	G	各種団体台帳	鬼脇村役場	1919	大正8年	27	20	2	永年		二冊ノ内ノ其ノ二 第31号
7239	II	G	学童就学関係	鬼脇村役場	1943	昭和18年	28	19	2			

番号	所蔵別	大分類	文書名	作者名	西暦	和暦	縦寸	横寸	厚さ	保存期間	注記	備考
7471	II	G	学齡除籍簿	鬼脇村役場	1907	明治40年	27	20	2.1	永年		第18号
7435	II	G	学校基本調査	鬼脇村役場	1955	昭和30年	27	19	2			
1404	II	G	学校給食関係	鬼脇村役場	1936	昭和11年	28	19	0.8			合冊
			学校給食関係	鬼脇村役場	1938	昭和13年	28	19	0.8			合冊
			学校給食関係	鬼脇村役場	1941	昭和16年	28	19	0.8			合冊
			学校給食関係	鬼脇村役場	1942	昭和17年	28	19	0.8			合冊
223	II	G	学校教育関係綴	鬼脇村教育委員会	1955	昭和30年	27	20	5			
227	II	G	学校教育関係	鬼脇村教育委員会	1956	昭和31年	27	20	5			
4681	II	G	学校校舎校地平面図	鬼脇村役場	1901	明治34年	28	20	0.4			
3506	II	G	学校建築寄付金	鬼脇村役場	1920	大正9年度	17	9	0.1			14号
1006	II	G	学校修繕関係	鬼脇村役場	1934	昭和9年	28	20	2.3			合冊
			学校修繕関係	鬼脇村役場	1935	昭和10年	28	20	2.3			合冊
			学校修繕関係	鬼脇村役場	1936	昭和11年	28	20	2.3			合冊
773	II	G	学校修繕関係	鬼脇村役場	1937	昭和12年	28	19	4			合冊
			学校修繕関係	鬼脇村役場	1938	昭和13年	28	19	4			合冊
			学校修繕関係	鬼脇村役場	1939	昭和14年	28	19	4			合冊
			学校修繕関係	鬼脇村役場	1940	昭和15年	28	19	4			合冊
			学校修繕関係	鬼脇村役場	1947	昭和22年	28	19	4			合冊
1005	II	G	学校修繕関係	鬼脇村役場	1941	昭和16年	28	20	2			合冊
			学校修繕関係	鬼脇村役場	1942	昭和17年	28	20	2			合冊
			学校修繕関係	鬼脇村役場	1943	昭和18年	28	20	2			合冊
			学校修繕関係	鬼脇村役場	1944	昭和19年	28	20	2			合冊
6266	II	G	学校修繕関係	鬼脇村役場	1949	昭和35年	27	19	1.7			
651	II	G	学校整備関係	鬼脇村教育委員会	1954	昭和29年度	27	20	2			
932	II	G	学校整備	鬼脇村教育委員会	1955	昭和30年	27	20	2.5			
701	II	G	学校整備関係	鬼脇村教育委員会	1950~1953	昭和25~28年	27	20	5			
774	II	G	各種団体	鬼脇村役場	1935	昭和10年度	25	19	2			合冊
			各種団体	鬼脇村役場	1946	昭和21年	25	19	2			合冊
1406	II	G	過年度収入	鬼脇村教育委員会	1910~1911	明治43~44年度	28	20	1.5			合冊
			過年度収入	鬼脇村教育委員会	1914~1917	大正3~6年度	28	20	1.5			合冊
			会費徴収簿	鬼脇村教育委員会	1918~1919	大正7~8年度	28	20	1.5			合冊
			収入原簿	鬼脇村教育委員会		大正7年度	28	20	1.5			第34号 授業料
4819	II	G	看護日誌	目忍路尋常小学校	1904	明治37年	25	17	3.8			合冊 ト7号
			看護日誌	目忍路尋常小学校	1909	明治42年	25	17	3.8			合冊 ヲ10号
			看護日誌	目忍路尋常小学校	1911	明治44年	25	17	3.8			合冊 カ6号
2956	II	G	看護日誌	利尻小学校?	1908	明治41年	25	17	1.5			
1108	II	G	義務教育費下渡金	鬼脇村役場	1918	大正7年	17	9	0.2			
7734	II	G	義務教育費下渡金	鬼脇村	1934	大正8年	17	9	0.2			

番号	所蔵別	大分類	文書名	作者名	西暦	和暦	縦寸	横寸	厚さ	保存期間	注記	備考
6528	II	G	義務教育費関係	鬼脇村役場	1933	昭和8年	28	13	0.2			合冊
			教育関係団体	鬼脇村役場	1934	昭和9年	28	20	1.2			合冊
			義務教育費関係	鬼脇村役場	1935	昭和10年	28	20	1.2	永年		合冊
5977	II	G	義務教育費関係	鬼脇村役場	1936	昭和11年	28	21	2.1			合冊
			義務教育費関係	鬼脇村役場	1937	昭和12年	28	21	2.1			合冊
			義務教育費関係	鬼脇村役場	1938	昭和13年	28	21	2.1			合冊
			義務教育費関係	鬼脇村役場	1939	昭和14年	28	21	2.1			合冊
			義務教育費関係	鬼脇村役場	1940	昭和15年	28	21	2.1			合冊
251	II	G	給与所得源泉徴収簿	鬼脇村教育委員会	1936/1942/1948/1950/1952/1953		27	20	0.8		針・クリップ有	
6046	II	G	教育委員会	鬼脇村教育委員会	1952	昭和27年	27	19	2.8			合冊
			委員会関係	鬼脇村教育委員会	1954	昭和29年	27	19	2.8			合冊
6059	II	G	教育会会費領収書	鬼脇村役場教育会	1918	大正7年	17	24	0.1			表紙無し
7407	II	G	教育会綴	鬼脇村教育委員会	1918	大正7年	28	19	2			
6269	II	G	教育委員会関係書類	鬼脇村教育委員会事務局	1951	昭和26年	27	19	1.3			
367	II	G	教育委員会公報綴	鬼脇村教育委員会	1954	昭和29年	27	21	6			
248	II	G	教育委員会人事関係	鬼脇村教育委員会	1955	昭和30年	27	19	1		針・クリップ有	
5962	II	G	教育会議関係	鬼脇村教育委員会	1956	昭和31年	27	19	2			
7171	II	G	教育会関係書類	目忍路小学校	1907～	明治40年～	24	17	0.5			
303	II	G	教育委員会会議録	教育委員会事務局	1952/1953年度	昭和27/28年度	26	19	2			
4678	II	G	教育関係団体	鬼脇村役場	1936	昭和11年	28	20	0.4			
224	II	G	教育関係団体	鬼脇村役場	1937	昭和30年	28	19	1			
289	II	G	教育関係団体	鬼脇村役場	1939	昭和14年	28	20	4			教育雑件～5年 合冊
			教育雑件	鬼脇村役場	1939	昭和14年	28	20	4			
555	II	G	教育関係団体	鬼脇村役場	1940	昭和15年	28	20	1			
1290	II	G	教育行事表	鬼脇村教育委員会	1934	昭和9年	28	20	0.3			
6529	II	G	教育雑件	鬼脇村役場 教育係	1917	大正6年	25	16	7			第9号
6530	II	G	教育雑件	鬼脇村役場 教育係	1918	大正7年	25	17	5.6			第39号
7434	II	G	教育諸表	鬼脇村役場 教育係	1920	大正9年	27	20	1	永年		
10	II	G	教育雑件	鬼脇村役場	1921	大正10年	25	17	4.6	永年		
8	II	G	教育雑件	鬼脇村役場	1924	大正13年	25	17	2.8	永年		
5	II	G	教育雑件	鬼脇村役場	1927	昭和2年	25	17	1.7	5年		
6	II	G	教育雑件	鬼脇村役場	1927	昭和2年	25	17	3.1	永年		
7	II	G	教育雑件	鬼脇村役場	1928	昭和5年	25	17	2.4	5年		
3	II	G	教育雑件	鬼脇村役場	1929	昭和4年	26	17	3.8	永年		
4	II	G	教育雑件	鬼脇村役場	1929	昭和4年	25	17	2.1	5年		
12	II	G	教育雑件	鬼脇村役場	1930	昭和5年	25	17	2.2	5年		
13	II	G	教育雑件	鬼脇村役場	1930	昭和5年	25	17	3.6			
806	II	G	教育雑件	鬼脇村役場	1931	昭和6年	25	17	3	雑件 5年		

番号	所蔵別	大分類	文書名	作者名	西暦	和暦	縦寸	横寸	厚さ	保存期間	注記	備考
1	II	G	教育雑件	鬼脇村役場	1932	昭和7年	28	20	4.5	永年		
11	II	G	教育雑件	鬼脇村役場	1932	昭和7年	25	17	2.9	5年		
2	II	G	教育雑件	鬼脇村役場	1933	昭和8年	28	20	3.2	5年		
154	II	G	教育雑件	鬼脇村役場	1934	昭和9年	28	20	2	永年		
1680	II	G	教育雑件	鬼脇村役場	1934	昭和9年	27	20	3.5	5年		
155	II	G	教育雑件	鬼脇村役場	1935	昭和10年	28	20	2	永年		
292	II	G	教育雑件	鬼脇村役場	1935	昭和10年	28	20	3	5年		
291	II	G	教育雑件	鬼脇村役場	1937	昭和12年	28	20	3	5年		
290	II	G	教育雑件	鬼脇村役場	1938	昭和13年	28	20	6	永年		
294	II	G	教育雑件	鬼脇村役場	1939	昭和14年	28	20	5	永年		
152	II	G	教育雑件	鬼脇村役場	1940	昭和15年	28	20	2	5年		
153	II	G	教育雑件	鬼脇村役場	1940	昭和15年	28	20	5			
150	II	G	教育雑件	鬼脇村役場	1941	昭和16年	27	20	2	5年		
293	II	G	教育雑件	鬼脇村役場	1943	昭和18年	27	19	5			
2044	II	G	教育雑件	鬼脇村役場	1944	昭和19年	27	20	5			
494	II	G	教育雑件	鬼脇村役場	1946	昭和21年	28	20	6			
533	II	G	教育雑件	鬼脇村役場	1946	昭和21年	27	20	2.4			
493	II	G	教育雑件	鬼脇村役場	1947	昭和22年	27	20	5			
523	II	G	教育雑件	鬼脇村役場	1948	昭和23年	27	19	9.5			
525	II	G	教育雑件	鬼脇村役場	1949	昭和24年	28	20	1.3			
526	II	G	教育雑件	鬼脇村役場	1949	昭和24年	27	19	9.5			
524	II	G	教育雑件	鬼脇村役場	1950	昭和25年	28	19	6			1号
480	II	G	教育雑件	鬼脇村役場	1953	昭和28年	28	19	1			
479	II	G	教育雑件	鬼脇村教育委員会	1954	昭和29年	28	20	1			
478	II	G	教育雑件	鬼脇村教育委員会	1955	昭和30年	28	20	1			
9	II	G	教育雑件	鬼脇村役場	1925~1926	大正14~15年	25	17	4.1	永年		
481	II	G	教育雑件	鬼脇村役場	1950~1951	昭和25~26年	27	20	4			2号
1033	II	G	教育事務報告期限表	鬼脇村役場	1933	昭和8年	28	19	2			合冊
			諸報告期限表	鬼脇村役場 (教育係)	1933	昭和8年	28	19	2			合冊
1401	II	G	教育親展	鬼脇村役場	1936	昭和11年	28	19	3			合冊
			教育親展	鬼脇村役場	1938	昭和13年	28	19	3			合冊
			教育親展	鬼脇村役場	1939	昭和14年	28	19	3			合冊
			教育親展	鬼脇村役場	1944	昭和19年	28	19	3			合冊
151	II	G	教育親展	鬼脇村役場	1941	昭和16年	28	20	2			合冊 教育親展 1942年(S17) 教育親展 1943年(S18)
253	II	G	教育職員採用関係	鬼脇村教育委員会	1953	昭和28年	27	20	1			
779	II	G	教育長会議関係	鬼脇村役場	1955	昭和30年	28	19	2			
7436	II	G	教育統計	鬼脇村役場	1924	大正13年	28	20	2			
7390	II	G	教育統計	鬼脇村役場	1927	昭和2年	27	20	2.3			

番号	所蔵別	大分類	文書名	作者名	西暦	和暦	縦寸	横寸	厚さ	保存期間	注記	備考
7443	II	G	教育統計	鬼脇村役場	1928	昭和3年	28	20	2			
7442	II	G	教育統計	鬼脇村役場	1929	昭和4年	27	20	2	永年		
7470	II	G	教育統計綴	鬼脇村役場	1950	昭和25年	27	20	1.8			
6061	II	G	教育費補助	鬼脇村役場	1918	大正7年	20	14	0.1			
4601	II	G	教育費予算編成参考資料	鬼脇村役場	1933	昭和8年	24	17	0.3			
566	II	G	教育予算	鬼脇村役場	1942	昭和17年	28	21	2			
4766	II	G	教育法令貼付帳	目忍路尋常小学校	1962	明治37年	24	16	1			ト17号
7410	II	G	教育例規	鬼脇村役場	1938	昭和14年	25	17	1.7			
7411	II	G	教育例規	鬼脇村役場	1942	昭和17年	25	17	2.5			
7441	II	G	教育例規 告示	鬼脇村役場 教育係	1950	昭和25年	27	19	2			
192	II	G	教員恩給基金納入簿	鬼脇村役場	1921	大正10年	25	16	0.5			完結
3440	II	G	教員採用志願者	鬼脇村役場	1954	昭和29年	28	19	1.1			1954~1956分
4662	II	G	郷土資料	石崎小学校	1905	明治38年	25	17	0.8			
404	II	G	金銭出納簿	鬼脇体育協会	1953	昭和28年	27	20	1			
7433	II	G	区町村学事統計 学生・生徒・児童身体検査統計表	鬼脇村役場	1921	大正10年	22	15	0.5			
1136	II	G	軍人後援会・神職会・海員掖済会二関スル書類	鬼脇委員	1921	大正10年	24	17	1	永年		第8号 分会
7473	II	G	月末統計	鬼脇村教育委員会	1954	昭和29年	27	20	2			
7416	II	G	現行履歴書(教職員)	鬼脇村役場	1952	昭和27年	19	27	1			
3507	II	G	校舎修繕寄付金	鬼脇村役場	1920	大正9年度	17	9	0.1			16号
1357	II	G	高等科在学名簿	鬼脇村役場	1914	大正3年	28	20	1			
3512	II	G	購入帳	青年団展覧会	1922	大正11年	17	12	0.3			
3513	II	G	購入帳	青年団展覧会	1922	大正11年	17	12	0.3			
3514	II	G	購入帳	青年団展覧会	1922	大正11年	17	12	0.2			
644	II	G	校籍簿	鬼脇村教育委員会	1952	昭和30年	28	19	1			合冊
			校籍簿及教職員名簿	鬼脇村教育委員会	1955	昭和30年度	28	19	1			合冊
1288	II	G	公民館資料	鬼脇村教育委員会	1954	昭和29年	26	18	1			
1157	II	G	国防婦人会関係書類	国防婦人会鬼脇分会	1936	昭和11年	28	19	4.3			
475	II	G	国民学校備品 消耗品費経理簿	教育	1943	昭和18年	25	17	1			
7498	II	G	国民学校月末統計	鬼脇村役場	1941	昭和16年	28	19	1			合冊
			国民学校月末統計	鬼脇村役場	1944	昭和19年	28	19	1			合冊
4763	II	G	国民体力法綴	鬼脇村役場	1942	昭和17年	27	20	2			
2738	II	G	歳出内訳簿	鬼脇村教育委員会	1956	昭和31年	27	19	3			
1158	II	G	雑件	大日本婦人会支部	1942	昭和17年	25	18	3.4			
1150	II	G	支出書類綴	愛国婦人鬼脇委員会	1925	大正14年	25	17	4			
1358	II	G	支庁・市町村学校統計報告規定	北海道庁総務部統計課	1942	昭和17年	25	18	0.5			例規 学務係
7344	II	G	就学児童関係	鬼脇村役場	1932	昭和7年	28	20	2.5			合冊
			児童就学関係	鬼脇村役場	1933	昭和8年	28	20	2.5			合冊
7345	II	G	児童就学関係	鬼脇村役場	1934	昭和9年	28	20	2.5			合冊

番号	所蔵別	大分類	文書名	作者名	西暦	和暦	縦寸	横寸	厚さ	保存期間	注記	備考
	II	G	児童就学関係	鬼脇村役場	1935	昭和10年	28	20	2.5			合冊
7346	II	G	児童就学関係	鬼脇村役場	1936	昭和11年	28	20	3.5			合冊
			児童就学関係	鬼脇村役場	1937	昭和12年	28	20	3.5			合冊
7393	II	G	児童就学関係	鬼脇村役場	1938	昭和13年	28	20	3			合冊
			児童就学関係	鬼脇村役場	1939	昭和14年	28	20	3			合冊
7347	II	G	児童就学関係	鬼脇村役場	1940	昭和15年	28	20	3			合冊
			児童就学関係	鬼脇村役場	1939	昭和16年	28	20	3			合冊
7240	II	G	児童就学関係	鬼脇村役場	1942	昭和17年	28	19	2			
7238	II	G	児童就学関係	鬼脇村役場	1944	昭和19年	28	20	2			
7255	II	G	児童就学	鬼脇村役場	1945	昭和20年度	28	20	7			
7348	II	G	就学児童生徒関係	鬼脇村役場	1947	昭和22年	28	20	2.8			合冊
			就学児童関係	鬼脇村役場	1953	昭和28年	28	20	2.8			合冊
4784	II	G	就学・入退学関係綴	鬼脇村役場	1908	明治41年	26	18	0.7			ル17号
4785	II	G	就学二関スル書類	目忍路小学校	1909	明治42年	26	18	2			合冊 ヲ16号
			就学二関スル書類	目忍路小学校	1910	明治43年	26	18	2			合冊 ヲ21号
7256	II	G	就学児童生徒関係	鬼脇村役場	1949	昭和24年	27	19	0.8			
7474	II	G	児童入退学	鬼脇村役場	1926	大正16年	24	17	0.6			
7329	II	G	児童入退学関係	鬼脇村役場	1928	昭和3年	25	17	1.3			合冊
			児童入退学関係	鬼脇村役場	1929	昭和4年	25	17	1.3			合冊
7330	II	G	入退学書類	鬼脇村役場	1923	大正12年	25	17	1.4			合冊 第16号
			児童入退学書類	鬼脇村役場	1924	大正13年	25	17	1.4			合冊
4670	II	G	修行・卒業児童成績考査	目忍路尋常小学校	1900	明治33年	28	20	2.3			明治33～36年度まで
558	II	G	社会教育雑件	鬼脇村役場	1947	昭和22年	27	20	2			
559	II	G	社会教育雑件	鬼脇村役場	1948	昭和23年	28	19	1			
553	II	G	社会教育雑件	鬼脇村役場	1949	昭和24年	27	20	5			
424	II	G	社会教育	鬼脇村役場	1952	昭和27年	28	20	2			
557	II	G	社会教育会議関係	鬼脇村教育委員会	1953	昭和28年	28	20	4			
423	II	G	社会教育関係	鬼脇村教育委員会	1953	昭和28年	28	20	3			
556	II	G	社会教育関係	鬼脇村教育委員会	1955	昭和30年	28	19	3			
425	II	G	社会教育	鬼脇村役場	1950～1951	昭和25～26年	27	19	6			
4024	II	G	収発件名簿	鬼脇村教育委員会	1953	昭和28年	28	19	2.4			
7522	II	G	授業料資料報告	利尻小学校	1937	昭和12年度	28	20	1.3			合冊 毎月5日限り報告
			授業料調停資料報告簿	利尻小学校	1938	昭和13年度	28	20	1.3			合冊 毎月5日報告
			授業料調停資料報告簿	利尻小学校	1939	昭和14年度	28	20	1.3			合冊
			授業料調停資料報告簿	利尻国民学校	1941	昭和16年度	28	20	1.3			合冊
			授業料調停資料報告簿	利尻国民学校	1942	昭和17年度	28	20	1.3			合冊
7408	II	G	出勤簿	鬼脇村教育委員会	1952	昭和27年度	27	20	0.2			
4123	II	G	出勤簿	鬼脇村教育委員会	1955	昭和30年	28	20	0.2			

番号	所蔵別	大分類	文書名	作者名	西暦	和暦	縦寸	横寸	厚さ	保存期間	注記	備考
7412	II	G	出欠席調査綴	鬼脇村小学校	1905	明治38年	24	16	0.3			
7409	II	G	出席簿(教育委員)	鬼脇村教育委員会	1954	昭和29年	27	20	0.2			
206	II	G	出張命令簿	鬼脇教育委員会	1955	昭和30年	28	19	2			
			出張命令簿	鬼脇教育委員会	1956	昭和31年	28	19	2			合冊
191	II	G	昇格昇給関係	鬼脇村教育委員会	1953	昭和28年	28	20	2			
4669	II	G	小学校一覧表	不明	1910	明治43年	32	47	0.6			
7444	II	G	小学校月末統計	鬼脇村役場	1936	昭和11年	28	20	2			合冊 小学校月末統計 1937(S12)
7453	II	G	小学校月末統計	鬼脇村役場	1933	昭和8年	28	20	1.4			合冊
			小学校月末統計	鬼脇村役場	1934	昭和9年	28	20	1.4			合冊
7454	II	G	小学校月末統計	鬼脇村役場	1938	昭和13年	28	20	2.2			合冊
			小学校月末統計	鬼脇村役場	1939	昭和14年	28	20	2.2			合冊
			小学校月末統計	鬼脇村役場	1940	昭和15年	28	20	2.2			合冊
197	II	G	昇給昇格関係	鬼脇教育委員会	1954	昭和29年	28	19	1			
4765	II	G	賞輿人名簿	目忍路尋常小学校	1962	明治37年	23	16	0.2			ト11号
5976	II	G	昭和29年度教育費調査票	鬼脇村役場教育委員会	1954	昭和29年	27	21	1.1			
1124	II	G	書籍台帳	鬼脇中央青年団	1943	昭和18年	27	19	0.2			
6268	II	G	庶務綴	鬼脇村教育委員会事務局	1955	昭和30年	27	19	1.6			第2号
1356	II	G	庶務関係	鬼脇村教育委員会	1956	昭和31年	28	20	2			
329	II	G	書類綴	宗谷教育委員会鬼脇支会	1922	大正11年	25	17	1			
7439	II	G	書類綴	鬼脇村教育委員会	1920	昭和8年	25	17	2			合冊 書類綴 1920(T9)
4686	II	G	尋常科・六学科・各科教授案	利尻小学校	1911	明治44年	27	19	1.8			
6753	II	G	新制中学寄付金預受簿	鬼脇村役場 収入役	1947	昭和22年	27	19	0.2			
1679	II	G	親展	鬼脇村教育委員会	1953	昭和28年	27	20	2.8			
7237	II	G	新入学児童生徒名簿	鬼脇村教育委員会	1956	昭和31年度	27	19	0.7			
187	II	G	人事関係	鬼脇村教育委員会	1954	昭和29年	28	20	3			
			人事関係	鬼脇村教育委員会	1954	昭和29年	28	20	3			合冊
7718	II	G	成績考査綴	鬼脇村部内小学校	1904	明治37年度	25	18	1			ト 15号
4762	II	G	成績考査簿	目忍路尋常小学校	1908	明治41年	25	17	2			ル11号
90	II	G	青年訓練関係	鬼脇村役場	1933	昭和8年	28	19	1			
587	II	G	青年訓練関係	鬼脇村役場	1934	昭和9年	28	20	3			
622	II	G	青年学校関係	鬼脇村役場	1940	昭和15年	27	20	5			
621	II	G	青年学校関係	鬼脇村役場	1941	昭和16年	28	20	3			
583	II	G	青年学校関係	鬼脇村役場	1944	昭和19年	27	20	2			
585	II	G	青年学校関係	鬼脇村役場	1946	昭和21年	27	18	0.5			
584	II	G	青年学校	鬼脇村役場	1951	昭和26年	28	20	2			
91	II	G	青年学校関係	鬼脇村役場	1938/1946	昭和13/21年	28	20	2			合冊
89	II	G	青年学級関係綴	鬼脇村教育委員会	1955~1956	昭和30~31年	27	19	2			合冊 青年学級日誌 1955年(S30)
87	II	G	青年学級関係綴	教育長	不明	不明	27	19	1.5			

番号	所蔵別	大分類	文書名	作者名	西暦	和暦	縦寸	横寸	厚さ	保存期間	注記	備考
188	II	G	青年学校 月末統計	鬼脇村役場	1941	昭和16年	27	20	1			
			青年学校 月末統計	鬼脇村役場	1942	昭和17年	27	20	1			合冊
189	II	G	青年学校調査	鬼脇村役場	1943	昭和18年	28	20	2			
			青年学校 月末統計	鬼脇村役場	1944	昭和19年	28	20	1			合冊
7343	II	G	青年学校 本科 4年	鬼脇村役場	1940	昭和15年	28	20	2			合冊
			青年学校 本科 1年	鬼脇村役場	1944	昭和19年	28	20	2			合冊
			青年学校 本科 2年	鬼脇村役場	1944	昭和19年	28	20	2			合冊
			義務就学者名簿	鬼脇村役場	1951	昭和26年	28	20	2			合冊
694	II	G	青年訓練月末調調整簿	鬼脇村役場	1934	昭和9年	28	20	1			合冊
			青年学校月末調整簿	鬼脇村役場	1935	昭和10年	28	20	1			合冊
			青年学校月末調整簿	鬼脇村役場	1936	昭和11年	28	20	1			合冊
695	II	G	青年学校関係	鬼脇村役場	1935	昭和10年	28	19	3			合冊
			青年学校関係	鬼脇村役場	1936	昭和11年	28	19	3			合冊
7706	II	G	青年学校月末統計	鬼脇村役場	1938	昭和13年	28	20	0.5			
7707	II	G	青年学校月末統計	鬼脇村役場	1939	昭和14年	28	20	0.5			
7708	II	G	青年学校関係	鬼脇村役場	1939	昭和14年	28	20	3.5			
7709	II	G	青年学校月末統計	鬼脇村役場	1940	昭和15年	28	20	0.5			
7710	II	G	青年学校関係	鬼脇村役場	1942	昭和17年	28	20	4			
692	II	G	青年団体調査簿	鬼脇村役場	1951	昭和26年	27	18	1			合冊
			体育会員人名台帳	鬼脇委員	1900	明治33年	27	18	1			合冊
725	II	G	設立趣意書	鬼脇体育協会 剣道部	1955	昭和30年	26	18	0.5			
7297	II	G	総合大運動会買物帳	鬼脇村軍人分会鬼脇村青年団	1920	大正9年	17	12	0.5			
7406	II	G	宗谷教育情報	鬼脇村教育委員会	1955	昭和30年	28	20	1.2			
1361	II	G	宗谷支庁管内総合青年団体大会並協議会に関する協議書	鬼脇村	不明	不明	28	20	0.4			
739	II	G	団体関係	鬼脇村役場	1950/1951	昭和25/26年	27	20	1			
4677	II	G	団体関係	鬼脇村役場	1947	昭和22年	28	20	0.7			
194	II	G	地方納金内訳書 教員職員市町村納金調書	鬼脇村役場	1939	昭和14年	25	17	0.5			
7472	II	G	調査報告関係	鬼脇村教育委員会	1953	昭和28年	27	20	2			
7303	II	G	通	協賛会緑関係	1922	大正11年	17	13	0.2			
7399	II	G	通達関係	鬼脇村教育委員会	1953	昭和28年	29	20	8			
7440	II	G	通達関係 学校用	鬼脇村教育委員会	1953	昭和28年	28	20	1			
5811	II	G	鶴嘉録	鬼脇村青年団	不明	不明	25	32	2			
7639	II	G	日記帖	利尻尋常高等小学校	1906	明治39年	19	26	1			
2282	II	G	日誌	鬼脇教育委員会	1953	昭和28年	26	19	1.5			
1364	II	G	日誌	鬼脇村教育委員会	1954	昭和29年	26	20	2			
4680	II	G	日誌	鬼脇村教育委員会	1954	昭和29年	28	20	1.3			
1362	II	G	日誌	鬼脇村教育委員会	1955	昭和30年	26	18	3			
7475	II	G	入退学関係書類	鬼脇村役場	1922	大正11年	24	17	1.5			25号

番号	所蔵別	大分類	文書名	作者名	西暦	和暦	縦寸	横寸	厚さ	保存期間	注記	備考
7738	II	G	納期納入授業料	鬼脇村役場	1918	大正7年度	20	13	5			
7596	II	G	函館師範入学試験問題	鬼脇村役場	1925	大正14年					封筒	橋本 亀太郎
4957	II	G	表彰状	<small>大日本国防婦人会旭川師範本部長・経歴没子</small>	1942	昭和17年	39	27	0.1			大日本国防婦人部・鬼脇村分会理事
4783	II	G	尋六教授案綴	利尻尋常小学校	1911	明治44年	26	18	0.6			
3498	II	G	物品購入帳	目忍路尋常小学校	1916	大正5年	19	13	0.5			第22号
3496	II	G	物品購入通帳	石崎尋常小学校	1916	大正5年度	16	11	0.5			第22号
3499	II	G	物品購入簿	利尻尋常高等小学校	1916	大正5年度	18	13	1.0			第22号
3497	II	G	物品請求書綴	目忍路尋常小学校	1916	大正5年度	18	13	0.3			
3500	II	G	物品請求書綴	利尻尋常高等小学校	1916	大正5年度	18	13	0.5			
3501	II	G	物品請求書綴	石崎尋常小学校	1916	大正5年度	21	16	0.5			
249	II	G	扶養家族台帳	鬼脇村教育委員会	1956	昭和31年	27	20	0.5			
545	II	G	文書送達簿	鬼脇村教育委員会	1955	昭和30年	25	17	0.2			
1289	II	G	僻地教育状況調査	鬼脇村教育委員会	1955	昭和30年	27	20	1			
4730	II	G	奉仕関係綴	鬼脇村役場	1950	昭和25年	27	21	0.8			
729	II	G	補助団体決算書綴	鬼脇村役場	1921	大正10年	25	17	2.5			
736	II	G	補助団体予算書綴	鬼脇村役場	1922	大正11年	25	17	1.7			
1403	II	G	補助指令台帳	<small>北海道利尻郡鬼脇村教育委員会</small>	1953	昭和28年	27	20	0.9			合冊
			国庫負担金関係	<small>北海道利尻郡鬼脇村教育委員会</small>	1953	昭和28年	27	20	0.9			合冊
582	II	G	本科卒業証書台帳	鬼脇水産青年学校	1935～	昭和10年以降	28	20	0.2			
61	II	G	役員出席簿	鬼脇体育協会	1930	昭和5年	17	25	0.4			
1674	II	G	予算経理簿中学校分 教育	鬼脇村役場	1949	昭和24年	26	18	3.5			
562	II	G	予算書	鬼脇村教育委員会	1954	昭和29年	27	20	2			
602	II	G	予算書	鬼脇村教育委員会	1955	昭和30年	28	20	2			
699	II	G	利尻小学校改築工事関係書類	鬼脇村役場	1954	昭和29年度	26	19	2			
4676	II	G	利尻小学校改築工事仕様書	不明	不明	不明	26	18	0.1			
349	II	G	教育雑件	鬼脇村役場	1941	昭和16年	28	20	7	永年		
193	II	G	恩給組合社会保険納入調書	鬼脇村教育委員会	1952	昭和27年	28	20	2			
			教員恩給基金納入簿	鬼脇村役場	1922	大正11年						合冊
200	II	G	北海道学力検査関係	<small>鷺泊教育委員会事務局</small>	1952	昭和27年	28	20	2			合冊
			北海道学力検査関係	鬼脇村管理委員会	1953	昭和28年	28	20	2			合冊
203	II	G	会計簿	鬼脇教育会	1918	大正7年	25	17	1			合冊 種類目次 同上
			会計簿	鬼脇教育会	1919	大正8年	25	17	1			種類目次 費用受払簿 歳入内訳簿 歳出内訳簿 会費徴収簿
204	II	G	会計簿	鬼脇教育会	1920	大正9年	25	17	2			種類目次 現金受払簿 歳入内訳簿 歳出内訳簿 会費徴収簿
			会計簿	鬼脇教育会	1922	大正11年	25	17	2			合冊 種類目次 現金受払簿 歳入内訳簿 歳出内訳簿 会費徴収簿
			会計簿	鬼脇教育会	1923	大正12年	25	17	2			合冊 種類目次 同上
914	II	H	教会財産台帳	鬼脇村役場	1942	昭和17年	27	20	0.4			
917	II	H	教会総代名簿	鬼脇村役場	1942	昭和17年	27	20	0.6			
918	II	H	寺院教会規則認可書	鬼脇村役場	1942	昭和17年	27	20	4			自 1942～至 1954

番号	所蔵別	大分類	文書名	作者名	西暦	和暦	縦寸	横寸	厚さ	保存期間	注記	備考
4314	Ⅱ	H	教会台帳	鬼脇村役場	不明	不明	26	19	0.6			合冊
			寺院台帳	鬼脇村役場	不明	不明	26	19	0.6			合冊
4288	Ⅱ	H	社寺明細帳及壇徒総代人名簿	鬼脇村役場	1904	明治37年	28	19	1			
4290	Ⅱ	H	社寺宗教に関する書類	鬼脇村役場	1921	大正10年	25	17	1	永年		
912	Ⅱ	H	社寺宗教に関する書類	鬼脇村役場	1921	大正10年	27	20	3	永年		
4170	Ⅱ	H	社寺宗教ニ関スル書類	鬼脇村役場	1922	大正11年	24	17	0.6	永年		第3号
4291	Ⅱ	H	社寺宗教に関する書類	鬼脇村役場	1923	大正12年	25	17	1	永年		第20号
4171	Ⅱ	H	社寺宗教ニ関スル書類	鬼脇村役場	1924	大正13年	24	17	0.8			第15号
4292	Ⅱ	H	社寺宗教に関する書類	鬼脇村役場	1925	大正14年	24	17	1	永年		第14号
4293	Ⅱ	H	社寺宗教	鬼脇村役場	1926	大正15年	24	17	1	永年		
4281	Ⅱ	H	社寺宗教	鬼脇村役場	1927	昭和2年	24	17	1			
4282	Ⅱ	H	社寺宗教	鬼脇村役場	1928	昭和3年	25	17	1			
4283	Ⅱ	H	社寺宗教	鬼脇村役場	1929	昭和4年	25	17	1			
4284	Ⅱ	H	社寺宗教	鬼脇村役場	1931	昭和6年	25	17	1			
908	Ⅱ	H	社寺雑件	鬼脇村役場	1942	昭和17年	27	20	4			
910	Ⅱ	H	社寺関係	鬼脇村役場	1945	昭和20年	27	20	2			
920	Ⅱ	H	社寺関係	鬼脇村役場	1946	昭和21年	27	20	1			
911	Ⅱ	H	社寺	鬼脇村役場	1947	昭和22年	27	20	0.7			
1118	Ⅱ	H	社寺宗教例規	鬼脇村役場(庶務係)	1917	大正6年	27	20	0.8	永年		合冊
			收受發送簿	鬼脇村役場(神織会)	1920	大正9年	27	20	0.8			合冊
		B	第一款神社費 1項神社費	鬼脇村役場	1921	大正10年度	27	20	0.8			合冊
916	Ⅱ	H	宗教法人関係	鬼脇村役場	1956	昭和31年	27	20	1.2			
4289	Ⅱ	H	神社台帳	鬼脇村役場	不明	不明	27	19	0.5			
4772	Ⅱ	H	無願神祠台帳	鬼脇村役場	1942	昭和17年	27	20	1			
4276	Ⅱ	H	村社 北見神社利尻山神社	鬼脇村役場	1921	大正10年	26	18	0.2			利尻山神社明細帳 神社予算認可申請
919	Ⅱ	H	社寺例規	鬼脇村役場	1932	昭和7年	27	20	4			
913	Ⅱ	H	社寺宗教	鬼脇村役場	1921	大正10年	27	20	0.9			
915	Ⅱ	H	社寺宗教	鬼脇村役場	1950	昭和25年	27	20	0.2			
7437	Ⅱ	I	教育・衛生・土木統計	鬼脇村役場 庶務係	1915	大正4年	28	20	2	永年		
7464	Ⅱ	I	月末統計	鬼脇村役場	1950	昭和25年	27	20	2			
1972	Ⅱ	I	衛生統計	鬼脇村役場	1946	昭和21年	27	19	1.3			
1326	Ⅱ	I	鬼脇村勢概況	鬼脇村役場	1948	昭和23年	26	19	1.4			合冊 23,25年度分
1738	Ⅱ	I	家畜センサス	鬼脇村役場	1949	昭和24年	27	20	0.7			統計
4671	Ⅱ	I	勸業統計	鬼脇村役場	1920	大正9年	28	20	3.3	永年保存		
1780	Ⅱ	I	勸業統計	鬼脇村役場	1924	大正13年	27	20	1.3			大正13～昭和元年まで
1706	Ⅱ	I	勸業統計主任会議書類	鬼脇村役場	1928	昭和3年	28	20	2			
535	Ⅱ	I	勸業統計報告期限表	勸業統計主任	1932	昭和7年度	28	20	0.7			
1099	Ⅱ	I	漁業センサス結果表	鬼脇村役場	1948	昭和23年	28	20	1			

番号	所蔵別	大分類	文書名	作者名	西暦	和暦	縦寸	横寸	厚さ	保存期間	注記	備考
5104	II	I	工業調査	鬼脇村役場	1955	昭和30年	28	20	1			
5101	II	I	工場調査票	鬼脇村役場	1930	昭和5年	28	20	1			
1656	II	I	港湾統計	鬼脇村役場	1951	昭和26年	27	20	0.3			
1705	II	I	港湾統計調査	鬼脇港	1954	昭和29年	37	27	1.8		クリップ有	二つ折り
3113	II	I	国勢調査照査表綴	鬼脇村役場	1930	昭和5年	31	43	0.4			
2074	II	I	産業統計	鬼脇村役場	1927	昭和2年	27	17	3			
2099	II	I	産業統計	鬼脇村役場	1946	昭和21年	27	19	1.2			合冊
			雑件（産業）	鬼脇村役場	1953	昭和28年	27	19	1.2			合冊
4005	II	I	収発件名簿 統計	鬼脇村役場	1933	昭和8年	27	20	0.1			
1970	II	I	商業準備調査	鬼脇村役場	1956	昭和31年	27	19	0.8			
5103	II	I	商業統計調査	鬼脇村役場	1954	昭和29年	27	20	1			
548	II	I	庶務統計	鬼脇村役場（庶務係）	1914	大正3年	28	20	2			
547	II	I	庶務統計	鬼脇村役場（庶務係）	1915	大正4年	28	20	2	永年		
1355	II	I	庶務統計	鬼脇村役場	1931	昭和6年	28	20	0.6			
549	II	I	庶務統計	鬼脇村役場	1956	昭和31年	27	20	1			
645	II	I	庶務統計	鬼脇村役場	1922	大正11年	27	20	2	永年		合冊 第6号
			庶務統計	鬼脇村役場	1923	大正12年	27	20	2	永年		合冊 第39号
			庶務統計	鬼脇村役場	1924	大正13年	27	20	2	永年		合冊 第7号
			庶務統計	鬼脇村役場	1925	大正14年	27	20	2	永年		合冊 第15号
			庶務統計	鬼脇村役場	1926	大正15年	27	20	2	永年		合冊
646	II	I	庶務統計	鬼脇村役場	1927	昭和2年	27	20	1			合冊
			庶務統計	鬼脇村役場	1928	昭和3年	27	20	1	永年		合冊
			庶務統計	鬼脇村役場	1930	昭和5年	27	20	1			合冊
			庶務統計	鬼脇村役場	自 1935	昭和10年	27	20	1	永年		合冊
642	II	I	庶務統計綴	鬼脇村役場（庶務）	1917	大正6年	27	19	2	永年		合冊 第17号
			庶務統計綴	鬼脇村役場	1919	大正8年	27	19	2	永年		合冊
1745	II	I	庶務統計	鬼脇村役場	1932	昭和7年	27	19	3.5			合冊
			統計雑件綴	鬼脇村役場	1933	昭和8年	27	19	3.5			合冊
540	II	I	青年統計講習、会統計展覧会 書類綴	鬼脇村役場	1927	昭和2年	26	17	1			
4976	II	I	統計諸表綴	鬼脇村役場	1905	明治38年	28	20	0.6			
532	II	I	統計	鬼脇村役場（庶務）	1913	大正2年	28	20	3.5	永年		
539	II	I	統計事務監査簿	鬼脇村役場	1919	大正8年	24	16	0.4			
536	II	I	統計記録雑件 其他書類綴	鬼脇睦会	1920	大正9年	25	17	2.5			
747	II	I	統計報告期限	鬼脇村役場	1925	大正14年	25	17	0.5			
1755	II	I	統計雑件	鬼脇村役場	1926	大正15年	27	17	3			
1711	II	I	統計雑件	鬼脇村役場	1928	昭和3年	27	17	3	5年		
7728	II	I	統計費補助（国庫）	鬼脇村役場	1928	昭和3年度	18	10	0.2			
1708	II	I	統計雑件	鬼脇村役場	1929	昭和4年	27	17	3			

番号	所蔵別	大分類	文書名	作者名	西暦	和暦	縦寸	横寸	厚さ	保存期間	注記	備考
1709	II	I	統計雑件	鬼脇村役場	1930	昭和5年	27	17	1.7			
1704	II	I	統計雑件	鬼脇村役場	1936	昭和11年度	28	19	2.8			
1702	II	I	統計雑件	鬼脇村役場	1938	昭和13年	28	20	5.5			
537	II	I	統計例規	鬼脇村役場	1938	昭和13年	25	17	1	永年		
1703	II	I	統計雑件	鬼脇村役場	1939	昭和14年	28	20	2			
1730	II	I	統計	鬼脇村役場	1943	昭和18年	27	20	5			統計雑件
1731	II	I	統計	鬼脇村役場	1944	昭和19年	27	20	2.7			統計雑件
6717	II	I	統計関係	鬼脇村役場	1946	昭和21年	27	19	2.7			
1701	II	I	統計雑件	鬼脇村役場	1946	昭和21年	27	20	3			
1732	II	I	統計	鬼脇村役場	1947	昭和22年	29	20	2.9			
1712	II	I	統計	鬼脇村役場	1948	昭和23年	28	19	2.5			
1710	II	I	統計	鬼脇村役場	1949	昭和24年	27	19	3			
1818	II	I	統計	鬼脇村役場	1950	昭和25年	27	19	2			
538	II	I	統計関係	鬼脇村役場	1954	昭和29年	27	20	2			
1582	II	I	統計雑件	鬼脇村役場	1955/1956	昭和30/31年	27	19	3			合冊
1734	II	I	土木交通運輸統計取扱手続	鬼脇村役場	1928	昭和3年	24	17	0.5			
2064	II	I	例規 公文書綴	北海道食糧営団鬼脇事業所	1927	昭和22年	26	20	4			合冊
			土木統計	鬼脇村役場	1925	大正14年	26	20	4			合冊
			事務報告書	統計・産業係	1939	昭和14年	26	20	4			合冊
1737	II	I	農業基本調査	鬼脇村役場	1953	昭和28年	27	20	2.2			
1965	II	I	農商務統計 外物価賃金	鬼脇村役場	1914	大正3年	28	20	3.5			
5100	II	I	農商務統計書類綴	鬼脇村役場	1916	大正5年	28	20	1	永年		第30号
1733	II	I	農商務統計	鬼脇村役場	1924	大正13年	28	20	1.6	永年		大正13~14年分
1916	II	I	農商務統計	鬼脇村役場		大正13~14年	26	18	1.2			合冊
			統計雑件	鬼脇村役場		大正15年	26	18	1.2			合冊
1735	II	I	農地統計調査 漁業権入漁権調査書類綴	鬼脇村役場	1948	昭和23年	26	19	1.6			統計係
4232	II	I	農林水産業統計	鬼脇村役場	1946~51	昭和21~26年	27	19	4			
4522	II	I	農林水産業統計	鬼脇村役場	1952	昭和27年	27	20	1.5			合冊
			農業基本調査	鬼脇村役場	1954	昭和29年度	27	20	1.5			合冊
2151	II	I	村勢調査資料	鬼脇村役場	1918	大正7年	25	17	1			
723	II	J	小樽新聞社懸賞拓殖事業計画論文	鬼脇村役場	1925	大正14年	25	18	1			
677	II	J	回章及寄付帳	鬼脇村役場	1928	昭和3年	25	17	3			
665	II	J	回章及寄付帳	鬼脇村役場	1929	昭和4年	25	17	3			
6722	II	J	各種願書綴	鬼脇村役場	1947	昭和22年	26	18	1.4			
7259	II	J	火薬類受払簿	鬼脇村役場	1935	昭和10年	28	20	0.4			
4391	II	J	火薬類関係書類綴	鬼脇村役場	1950	昭和25年	27	19	5			
676	II	J	寄付帳	鬼脇村役場	1922	大正11年	25	18	3			
7438	II	J	共進会関係書	鬼脇村役場	1921	大正10年	27	19	1			

番号	所蔵別	大分類	文書名	作者名	西暦	和暦	縦寸	横寸	厚さ	保存期間	注記	備考
282	II	J	協同組合関係綴	鬼脇村役場	1949~1951	昭和24~26年	27	20	4.3			
3368	II	J	業務関係	鬼脇村役場	1951	昭和26年	27	19	4.0			
5984	II	J	クーポン回収明細綴	鬼脇村役場	1951	昭和26年	19	27	0.4			
324	II	J	組合指導旬報綴	鬼脇村役場	1952~1953	昭和27~28年	28	19	4			
1416	II	J	懸案	鬼脇村役場総務課	1952	昭和27年	27	20	0.5		クリップ有	
735	II	J	国産進行博覧会関係書類	鬼脇村役場	1926	昭和元年	25	17	0.8			
1648	II	J	雑件二関スル書類	鬼脇村役場	1917	大正6年	24	17	4.8	永年		第36号 永年保存 財務
7069	II	J	雑書綴	鬼脇村役場	1921	大正11年	24	17	2.2			
7059	II	J	雑書綴	鬼脇村役場	1921	大正10年	24	16	2.6			
7027	II	J	雑件	鬼脇村役場	1931	昭和6年他	26	18	0.8			
3333	II	J	雑件綴	鬼脇村役場	1933	昭和8年	26	18	0.4			
1230	II	J	雑件綴	鬼脇村役場	1934	昭和9年	25	17	2			
1636	II	J	雑件綴	鬼脇村役場	1935	昭和10年度	26	18	4			
1505	II	J	雑綴	鬼脇村	1938	昭和13年	27	19	9			
2729	II	J	雑綴	鬼脇村	1940	昭和15年	28	18	5			産業雑件
2768	II	J	雑綴	鬼脇村役場	1941	昭和18年	27	20	3.4			産業雑件
3054	II	J	雑件	鬼脇村役場	1943	昭和18年	28	20	1			産業雑件
662	II	J	雑件	鬼脇村役場	1946	昭和21年	27	19	1			
664	II	J	雑件	鬼脇村役場	1948	昭和23年	28	20	5			
718	II	J	雑件	鬼脇村役場	1948	昭和23年	28	20	1.5			
3605	II	J	雑件	鬼脇村役場	1948	昭和28年度	27	19	0.6			
5790	II	J	雑件書類綴	鬼脇村役場	1948	昭和23年	27	20	1			
2396	II	J	雑件	鬼脇村役場	1949	昭和24年	27	19	5			
1231	II	J	雑件	鬼脇村役場	1950	昭和25年	27	20	1			合冊 雑件 鬼脇村役場 1951(S26)
5989	II	J	雑件	鬼脇村役場	1954	昭和29年	27	19	1.8			火薬
1232	II	J	雑件	鬼脇村役場	1956	昭和31年	26	20	2			
7113	II	J	雑書綴	鬼脇村役場 収入役	1920/1922	昭和2年	25	17	2			
1262	II	J	雑件綴	鬼脇村	1935~1950	昭和10~25年	27	20	3			
1917	II	J	雑書類	鬼脇村役場		昭和2年	25	16	3.5			
3709	II	J	参考綴 柴埜	鬼脇村役場	1921	大正10年	28	19	1.0			
4105	II	J	参考書 梅村	鬼脇村役場	1923	大正12年	24	17	0.6			
2134	II	J	参考書	鬼脇村役場 池本	1933	昭和8年	28	20	3.9			
2786	II	J	参考書 (封書)	鬼脇村役場	1943	昭和18年	21	8	0.3			
391	II	J	参考綴	鬼脇村役場	1950	昭和25年	27	19	3			
1219	II	J	参考綴	鬼脇村役場	1953	昭和3年	26	19	4			
351	II	J	資格審査結果公告綴	鬼脇村役場	1947~1948	昭和22~23年	30	22	7.3	永年		
6101	II	J	拾得物届	鬼脇村役場	1928	昭和3年以降	24	18	2			
1218	II	J	書類綴	鬼脇村役場	1947	昭和22年	28	20	1			

番号	所蔵別	大分類	文書名	作者名	西暦	和暦	縦 ^{cm}	横 ^{cm}	厚さ ^{cm}	保存期間	注記	備考
1932	II	J	書類綴	鬼脇村役場	1927	昭和11年	27	20	2			陪審法関係の分
732	II	J	宗谷支庁管内戦後準備実行細目受払簿	鬼脇村役場 (庶務係)	1918	大正7年	25	17	0.3			
3369	II	J	宗谷地方事務所業務関係綴	鬼脇村役場	1951	昭和26年	27	19	0.5			
5524	II	J	第2期(種) オニワキ	不明	1922	大正11年	24	17	0.2			
5982	II	J	点灯数料金調	鬼脇村役場	1925	大正14年	26	18	3.7			
4900	II	J	備忘録	小山内 肇	1948	昭和23年	25	18	0.4			北海道食糧営団
6878	II	J	漂流物・沈没品拾得物件簿	鬼脇村役場	1903	明治36年	30	19	3			
790	II	J	不明	鬼脇村役場	1942	昭和17年						表紙無し
745	II	J	報効会関係者書類	鬼脇村役場	1921	大正10年	25	27	0.2			
6756	II	J	北海経済新聞 (12月分)	産業係	1956	昭和31年	38	26	0.5			
4159	II	J	未整	鬼脇村役場	1941	昭和16年	27	20	1.5			未整理の広報、文章など
3439	II	J	南浜屋体繰越関係書類	鬼脇村役場	1956	昭和31年	33	23	0.7		クリップ	
2346	II	J	略歴	鬼脇村役場	1898	明治31年	16	11	2.6			明治31年～40年分
7571	II	J	略歴	鬼脇村役場	1907	明治40年	16	12	1.2			

番号	所蔵別	大分類	文書名	作者名	西暦	和暦	縦寸	横寸	厚さ	保存期間	注記	備考
2087	Ⅲ	A	居所寄留簿	鴛泊村役場	1916~1947	大正5~昭和22年	28	20	1			
104	Ⅲ	A	鴛泊村議会議案	鴛泊村役場	1956	昭和31年	26	18	2			
98	Ⅲ	A	鴛泊村議会議案書	鴛泊村役場総務係	1954	昭和29年	27	19	2			
337	Ⅲ	A	鴛泊村議会議案	鴛泊村 総務	1950	昭和25年	27	19	2			
935	Ⅲ	A	鴛泊村議会議案	鴛泊村役場	1948	昭和23年	27	19	3.5			
2275	Ⅲ	A	鴛泊村役場事務引継書	鴛泊村役場	1934~1951	昭和9~26年	26	18	1.1			
2112	Ⅲ	A	鴛泊村議会議員台帳	鴛泊村選挙管理委員会	1951	昭和26年	27	19	0.5			
1950	Ⅲ	A	鴛泊村議会議案	鴛泊村役場	1952	昭和27年	26	18	3			鬼脇村役場で所有
986	Ⅲ	A	鴛泊村議会議案綴	鴛泊村役場	1946	昭和21年	28	20	4			
990	Ⅲ	A	鴛泊村議会議案綴	鴛泊村役場	1949	昭和24年	28	20	3			
5988	Ⅲ	A	各調定司法委員名簿	鴛泊村役場	1948	昭和23年	27	19	2.7			
965	Ⅲ	A	議員選挙	鴛泊村役場	1932	昭和7年	28	20	2			
1847	Ⅲ	A	議会議決所綴 1	鴛泊村役場	1954	昭和29年度	28	19	3			
1848	Ⅲ	A	議会議決所綴 2	鴛泊村役場	1954	昭和29年度	28	18	3			
163	Ⅲ	A	寄留関係書類	鴛泊村役場	1930	昭和5年	25	17	3			
128	Ⅲ	A	行旅病死人・精神病者棄児二関スル書類	鴛泊村役場	1920	大正9年	25	17	1	永年(5年)		第18号
5024	Ⅲ	A	執葬認許下付証憑(検閲済)	鴛泊村役場	1912	明治45年	24	17	2			
100	Ⅲ	A	事務引継	鴛泊村役場庶務	1915	大正4年	25	17	2			第46号
105	Ⅲ	A	事務引継関係	鴛泊村役場	1915/1917~1918	大正4/6~7年	26	18	3			
2158	Ⅲ	A	事務引継書	鴛泊村役場	1934	昭和9年	26	19	1.7			昭和9年7月~27年4月4日(湯佐)
2297	Ⅲ	A	宿直日誌	鴛泊村役場	1960	昭和35年	26	18	1.9			
6391	Ⅲ	A	出張命令簿	鴛泊村役場	1956	昭和31年	25	18	0.5			
982	Ⅲ	A	常住人口調査関係書類調査係	鴛泊村役場	1948	昭和23年	28	20	3			
541	Ⅲ	A	所得調査委員、同補関員選挙関係	鴛泊村役場	1938	昭和13年	28	19	1.3			
5128	Ⅲ	A	指令書綴	鴛泊村役場	1908	明治41年	24	17	0.3			第10号
6917	Ⅲ	A	指令綴	鴛泊村役場	1921	大正10年	25	18	1.9	永年		編第21号
948	Ⅲ	A	辞令録	鴛泊村役場	1912	明治45年以降	28	19	2			大正4年 簿冊 第7号
971	Ⅲ	A	人口調査関係	鴛泊村役場	1945~1946	昭和20~21年	28	20	5			
1823	Ⅲ	A	選挙関係	鴛泊村選挙管理委員会	1955	昭和30年	26	19	2			
2177	Ⅲ	A	選挙関係	鴛泊村役場	1935	昭和10年	27	20	1.2			合冊
			昭和23年度10月5日執行北海道利尻郡鴛泊村北海道教育委員会選挙投票所投票録	鴛泊村役場	1935	昭和10年	27	20	1.2			合冊
23	Ⅲ	A	地方債目的別現在高関する調	鴛泊村役場	1954	昭和29年	27	20	0.5			
946	Ⅲ	A	町村恩給組合関係書類	鴛泊村	1949	昭和24年	27	19	3			
1573	Ⅲ	A	町村合併関係書類	鴛泊村役場	1954	昭和29年	26	18	7			
1572	Ⅲ	A	町村合併特別調査	鴛泊村役場	1954	昭和29年	26	20	1			
6728	Ⅲ	A	転出証明書 6月分受付	鴛泊村	1952	昭和27年	21	15	0.3			
4228	Ⅲ	A	当直日誌	鴛泊村役場	1915	大正4年	25	16	2			
5919	Ⅲ	A	当直日誌	鴛泊村役場	1939	昭和19年	24	18	4.3			

番号	所蔵別	大分類	文書名	作者名	西暦	和暦	縦寸	横寸	厚さ	保存期間	注記	備考	
2296	Ⅲ	A	日誌	鴛泊村役場	1946	昭和21年	25	16	4.9				
4261	Ⅲ	A	日誌	鴛泊村役場	1948	昭和23年	25	17	2.8				
6014	Ⅲ	A	日誌	鴛泊村役場	1947	昭和22年	25	17	2				
4279	Ⅲ	A	文書往復綴	鴛泊村役場	1918	大正7年	27	20	0.3				
4262	Ⅲ	A	簿冊総目録	鴛泊村役場	1904	明治37年	27	19	0.4	永年		戸籍、大正7年簿26号	
4263	Ⅲ	A	北海道庁公報綴	鴛泊村役場	1908	明治41年	24	16	6				
2565	Ⅲ	A	北海道離島振興計画書	鴛泊村役場	1956	昭和31年	25	37	0.4				
1906	Ⅲ	A	村会議決	鴛泊村役場	1918	昭和7年	27	20	2.7				
1120	Ⅲ	A	村会書類綴	鴛泊村役場	1930	昭和5年度	28	20	5.5				
1727	Ⅲ	A	村会議決	鴛泊村役場	1935	昭和10年	28	20	3.6				
1067	Ⅲ	A	村会関係書	鴛泊村	1937	昭和12年	27	20	7.9				
2015	Ⅲ	A	村会議決書	鴛泊村役場	1944	昭和19年	28	20	5.3				
2006	Ⅲ	A	村会議決書類	鴛泊村役場	1946	昭和21年	26	18	4.5				
667	Ⅲ	A	村会議案	鴛泊村	1947	昭和22年	26	19	2				
2085	Ⅲ	A	村議会会議録綴	鴛泊村役場	1949	昭和24年度	27	19	2				
1850	Ⅲ	A	村議会議決書類綴	鴛泊村役場（総務係）	1955	昭和30年	26	19	5				
2299	Ⅲ	A	鴛泊村議会議案	鴛泊村役場	1953	昭和28年	27	20	2.9				
2114	Ⅲ	A	鴛泊村議会議案綴	東利尻村役場、総務係	1955	昭和30年度	27	18	3				
1395	Ⅱ	A	村議会議案資料	鴛泊村役場（総務係）	1955	昭和30年度	26	18	2.1			合冊	
			町村事務監査簿	鬼脇村役場	1927	昭和2年	26	18	2.1			合冊	
			村議会議案	鬼脇村役場	1923	大正12年	26	18	2.1			合冊	
			署名議員名簿	鬼脇村役場	1936~1942	昭和11~17年	26	18	2.1			合冊	
			臨時委員会出席簿	鬼脇村役場	1929	昭和4年	26	18	0.1			合冊	
1750	Ⅲ	A	村会書類綴	鴛泊村役場	1930	昭和5年度	26	19	2			合冊	
			村会議決書	鴛泊村役場	1944	昭和19年	26	19	2			合冊	
			村会議決書	鴛泊村役場	1946	昭和21年	26	19	2			合冊	
			Ⅱ	村会会議録	鬼脇村役場	1941	昭和16年	26	19	2			合冊
			Ⅳ	村議会議決所綴	東利尻村	1956	昭和31年	26	19	2			合冊
6729	Ⅲ	A	転出証明書 9月分	鴛泊村	1952	昭和27年	26	16	1.8				
7698	Ⅲ	A	鴛泊村沿革史	鴛泊村役場	1915	大正4年	26	18.5	1			大正4年簿冊第41号	
133	Ⅲ	B	国税込納簿	鴛泊村	1936	昭和11年	27	19	2			合冊・地方税外徴収原簿 1937~1938年(S12) 減税還付台帳1938~1939年(S13)	
1591	Ⅲ	B	国税調査	鴛泊村役場	1950	昭和25年	27	19	4				
120	Ⅲ	B	歳入内訳簿	鴛泊村役場	1921	大正10年	27	19	1			第8号	
3051	Ⅲ	B	歳入歳出外支出証憑綴	鴛泊村	1924	大正13年	24	17	0.1				
2115	Ⅲ	B	支出関係	鴛泊村	1935	昭和10年	24	17	1				
1813	Ⅲ	B	昭和30年国税調査	鴛泊	1954	昭和29年	26	18	4	5年			
1882	Ⅲ	B	昭和31年度当初予算及昭和29年度決算綴	鴛泊村役場	1956	昭和31年	27	20	2.9				
1071	Ⅲ	B	町村財務報告	鴛泊村	1950	昭和25年	26	19	2				

番号	所蔵別	大分類	文書名	作者名	西暦	和暦	縦寸	横寸	厚さ	保存期間	注記	備考
6817	Ⅲ	B	土地登記済書綴	鴛泊村役場	1903~1907	明治36~40年	21	15	1.5			
1872	Ⅲ	B	負債台帳	鴛泊村役場	1950~1956	昭和25~31年	28	20	2			
262	Ⅲ	B	報告書綴	鴛泊村役場(税務係)	1955	昭和30年	27	20	2			
1593	Ⅲ	B	臨時国税調査関係書類綴	鴛泊村役場(統計係)	1947	昭和22年	28	19	2			
1779	Ⅲ	B	臨時国税調査照査表原本	鴛泊村役場	1947	昭和22年	26	21	1			表紙無し袋入り
2385	Ⅲ	C	医師雇用契約書	鴛泊村役場	1921	大正10年	26	19	3		針有り	
4207	Ⅲ	C	鴛泊村簡易水道特別会計現金出納簿	鴛泊村役場	1956	昭和31年度	26	18	0.2			
885	Ⅲ	C	種痘名簿	鴛泊村役場	1920	大正9年	27	20	1			第1期 合冊
			種痘名簿	鴛泊村役場	1926	大正15年	27	20	1			
6994	Ⅲ	C	種痘名簿	鴛泊村役場	1923	大正12年	27	20	3			合冊 第1期
			種痘名簿	鴛泊村役場	1924	大正13年	27	20	3			合冊 第1期
			種痘関係書綴	鴛泊村役場	1926	大正15年	27	20	3			合冊
			種痘名簿	鴛泊村役場	1927	昭和2年	27	20	3			合冊
			種痘名簿	鴛泊村役場	1930	昭和5年	27	20	3			合冊
			種痘名簿	鴛泊村役場	1931	昭和6年	28	20	3			合冊
6995	Ⅲ	C	種痘名簿	鴛泊村役場	1935	昭和10年	28	20	3			合冊
			種痘名簿	鴛泊村役場	1936	昭和11年	28	20	3			合冊
			種痘名簿	鴛泊村役場	1937	昭和12年	28	20	3			合冊
			種痘接種者下調書 第1,2区	鴛泊村役場	1939	昭和14年	28	20	3			合冊
			種痘接種者下調書 第3,4区	鴛泊村役場	1939	昭和14年	28	20	3			合冊
			種痘接種者下調書 第5,6区	鴛泊村役場	1939	昭和14年	28	20	3			合冊
			水道関係	鴛泊村役場	1935	昭和10年	28	20	2			
5265	Ⅲ	C	水道関係	鴛泊村役場	1935	昭和10年	28	20	2			
7418	Ⅲ	C	水道協会 北海道支部関係	鴛泊村役場	1955	昭和30年	27	19	1.8			
1920	Ⅲ	C	水道使用料納入について	鴛泊村役場		昭和30年	27	20	0.3			
786	Ⅲ	C	伝染病に関する書類	鴛泊村	1931	昭和6年	26	18	2			
2830	Ⅲ	D	警防団員名簿	鴛泊警防団	1946	昭和21年	27	20	2			
460	Ⅲ	D	厚生傷病軍人	鴛泊村役場	1946	昭和21年	27	20	0.5			
1616	Ⅲ	D	召集雑費概算表	鴛泊村役場	1927	昭和2年	24	16	1.3			合冊 忘員臨時国民兼用
			横須賀鎮守府召集事務及規程	鴛泊村役場	1931	昭和6年	24	16	1.3			合冊
			陸海軍作業庁充足予備員名簿	鴛泊村役場	1940	昭和15年	24	16	1.3			合冊
			召集諸費繰替支弁受理簿	鴛泊村役場	1940	昭和15年	24	16	1.3			合冊
4245	Ⅲ	D	災害復旧関係書類	鴛泊村役場	1955	昭和30年	27	20	4.5			字湾内地区夕風橋 (元リヤウシナイ川筋左右岸)
164	Ⅲ	D	徴発実施取扱手続	鴛泊村役場	1903	明治36年	25	17	1			㊟
4958	Ⅲ	E	応急失業対策関係書類	鴛泊村役場	1956	昭和31年	26	19	1.8			
1100	Ⅲ	E	凶漁対策関係綴	鴛泊村	1956	昭和31年	26	19	3			
6759	Ⅲ	E	漁業協同組合議案	鴛泊村漁業協同組合	1936	昭和11年	28	20	1			
4967	Ⅲ	E	漁業権台帳	鴛泊村役場	1943	昭和18年	25	18	0.5			
4968	Ⅲ	E	漁業権台帳	鴛泊村役場	1943	昭和18年	26	18	0.6			

番号	所蔵別	大分類	文書名	作者名	西暦	和暦	縦寸	横寸	厚さ	保存期間	注記	備考
1918	Ⅲ	E	公益質屋会議書類	鴛泊村役場		昭和11年	28	20	1			
1076	Ⅲ	E	公益質屋事業成報告表	鴛泊村役場	1933	昭和8年	27	20	1.5			
5079	Ⅲ	E	工業調査	鴛泊村役場	1948	昭和23年	28	20	1.9			
5080	Ⅲ	E	工業調査	鴛泊村役場	1951	昭和26年	26	19	1	2年		
7174	Ⅲ	E	失業対策事業就労賃金台帳	鴛泊村役場	1956	昭和31年	20	26	3			
5167	Ⅲ	E	失業対策事業、経理補助簿	鴛泊村役場	1956	昭和31年度	26	20	0.9			合冊
			物品購入簿修理帳、失業対策事業	鴛泊村役場	1964~1965	昭和39~40年	26	20	0.9			合冊
			資材受払簿	鴛泊村役場	1964	昭和39年度	26	20	0.9			合冊
1588	Ⅲ	E	商業調査	鴛泊村役場	1951	昭和26年度	26	18	1			
5078	Ⅲ	E	商工調査	鴛泊村役場	1941	昭和16年	30	23	3.1			
6763	Ⅲ	E	農林漁業資金貸付申請書	鴛泊村役場	1949	昭和24年	20	27	2			
6043	Ⅲ	E	北海道春鯉漁業調査	鴛泊村	1950	昭和25年	26	19	1			
4376	Ⅲ	E	就労点検簿	鴛泊村役場	1956	昭和31年	26	37	0.2			
7220	Ⅲ	F	鬼脇鯉泊線路改良工事	鴛泊村役場	1955	昭和30年度	27	19	0.6			合冊
			深内橋川岸災害復旧工事関係書類	鴛泊村役場	1955	昭和30年度	27	19	0.6			合冊 利尻郡鴛泊村字湾内、第1次災 廃工
7162	Ⅲ	F	道路関係	鴛泊村役場	1953	昭和28年	28	19	2			
180	Ⅲ	F	土木	鴛泊村役場 (庶務)	1916	大正5年	27	19	4			
7693	Ⅲ	F	利尻郡鴛泊村字湾内内地元リヤウシナイ左右護岸災害復旧工事関係書類	鴛泊村役場		昭和30年災	27	17	2			
4994	Ⅲ	F	湾内姫沼道路改良工事	鴛泊村役場	1954	昭和29年	26	19	1.1			
776	Ⅲ	G	鴛泊中学校教員住宅新築工事関係	鴛泊村	1955	昭和30年	26	20	1			合冊
			本泊小学校住宅関係書類	鴛泊村	1956	昭和31年	26	20	1			合冊
700	Ⅲ	G	鴛泊中学校校長住宅新築工事	鴛泊村役場	1956	昭和31年	26	19	1			
652	Ⅲ	G	雄忠志内小学校 新改築工事関係綴	鴛泊村役場	1956	昭和31年	27	20	1			
4685	Ⅲ	G	学事報告	雄忠志内小学校	1948	昭和23年	28	20	5.4			昭和23~平成10まで
7465	Ⅲ	G	学校教育費調査表	鴛泊村教育委員会事務局	1952	昭和27年	39	27	0.6			
7523	Ⅲ	G	学校基本調査、学校衛生統計調査	鴛泊村役場	1950	昭和25年	26	18	4.6			合冊
			学校統計調査綴	鴛泊村役場	1953	昭和28年度	26	18	4.6			合冊
643	Ⅲ	G	教育関係書類綴	鴛泊村役場	自 1947至 1950	昭和22年度昭和25年度	25	17	1			合冊
			教育委員会参考	鴛泊村役場	1952	昭和27年	28	19	1			合冊
6464	Ⅱ	G	教育関係書類綴	鬼脇村役場	1950	昭和25年	27	19	6.5			
226	Ⅲ	G	教育関係書類綴	鴛泊村役場	1951	昭和26年	27	19	3			NO.2
361	Ⅲ	G	教育関係書類綴	鴛泊村	1951	昭和26年	27	19	7			NO.1
363	Ⅲ	G	教育委員会議決書類	鴛泊村教育委員会事務局	1952	昭和27年	26	18	2.8			
362	Ⅲ	G	教育委員会議決書類	鴛泊村教育委員会事務局	1953	昭和28年	27	20	2.7			
6267	Ⅲ	G	教育委員会議決書	鴛泊村教育委員会事務局	1954	昭和29年	27	19	2.1			
366	Ⅲ	G	教育委員会議録	鴛泊村教育委員会事務局	1954	昭和29年	26	19	0.9			
6491	Ⅲ	G	教育委員会議	鴛泊村教育委員会	1955	昭和30年	26	18	0.2			封筒入
364	Ⅲ	G	教育委員会議決書	鴛泊村教育委員会事務局	1955	昭和33/34年	27	19	3.6			

番号	所蔵別	大分類	文書名	作者名	西暦	和暦	縦寸	横寸	厚さ	保存期間	注記	備考
510	Ⅲ	G	教育費予算関係書類	鴛泊村教育委員会	1954	昭和29年	26	18	4			
696	Ⅲ	G	教育費予算書	鴛泊村役場	1956	昭和31年度	27	19	4			
250	Ⅲ	G	教員旅費経理簿、教員旅費実績調	鴛泊村教育委員会	1954	昭和29年	27	19	1			合冊
252	Ⅲ	G	教職員給与実態調査	鴛泊村教育委員会事務局	1953	昭和28年	26	19	2			級号別人員調査 退職者調査 補充状況調査
201	Ⅲ	G	教職員任用関係書	鴛泊教育委員会	1952~1956	昭和27~31年	27	20	3			
195	Ⅲ	G	教職員発令通知書	鴛泊村教育委員会	1954~1956	昭和29~31年	26	19	1			
202	Ⅲ	G	教職員昇給昇格関係	鴛泊教育委員会	1953	昭和30年	27	20	3			
			教職員昇給昇格関係	鴛泊教育委員会	1953~1955	昭和28~30年	27	20	3			合冊
931	Ⅲ	G	公立学校施設台帳作製提要	鴛泊村教育委員会事務局	1953	昭和28年	26	19	2.5			
7496	Ⅲ	G	校籍簿	鴛泊村教育委員会	1956	昭和31年度	21	30	0.4			合冊
			校籍調査票	東利尻村教育委員会事務局	1957	昭和32年度	21	30	0.4			合冊
196	Ⅲ	G	採用志願者名簿綴	鴛泊村教育委員会	1953	昭和28年	27	19	7			
564	Ⅲ	G	支払関係	鴛泊村教育委員会	1953	昭和28年	25	19	2			
601	Ⅲ	G	支払関係	鴛泊教育委員会	1954	昭和29年	27	18	2			
551	Ⅲ	G	社会教育関係書綴	鴛泊村	1946	昭和21年	28	19	2			
552	Ⅲ	G	社会教育関係書綴	鴛泊村役場	1950	昭和25年	28	20	4			
495	Ⅲ	G	小学校・青年校・学事諸費憑綴	鴛泊村役場	1936~1937	昭和12年	25	17	7			
5997	Ⅲ	G	小学校調査	鴛泊村役場	1937	昭和12年	28	20	3.3			昭和12・19年分
698	Ⅲ	G	小中学校需要及び営繕費予算内訳書	鴛泊村教育委員会	1954	昭和29年度以降	26	19	1			
88	Ⅲ	G	人事関係書類綴	鴛泊村教育委員会事務局	1952	昭和27年	26	19	5			⑩
4684	Ⅲ	G	親展文書綴	雄忠志内国民学校	1945	昭和20年	28	20	2.7			
7413	Ⅲ	G	生徒出席簿	鴛泊青年学級	1955	昭和30年	26	18	0.2			
1405	Ⅲ	G	地方委員会に関する定例報告	鴛泊村教育委員会事務局	1953	昭和28年	27	20	1.5			合冊
			通達簿	北海道利尻郡鬼塚村 村立利尻小学校	1953	昭和28年	27	20	1.5			合冊
			文書送達簿	北海道利尻郡鬼塚村 教育委員会	1953	昭和28年	27	20	1.5			合冊
			調査報告関係	北海道利尻郡鬼塚村 教育委員会	1953	昭和28年	27	20	1.5			合冊
1363	Ⅲ	G	日誌	鴛泊村教育委員会	1956	昭和31年	25	17	2			
565	Ⅲ	G	年末支払済関係	鴛泊村教育委員会	1955	昭和30年	26	19	2			
498	Ⅲ	G	郵便切手 受払簿	鴛泊村教育委員会	1956	昭和31年	26	19	0.2			
286	Ⅲ	G	六・三制関係書類	鴛泊村役場	1946~1951	昭和21~26年	27	20	5			
777	Ⅲ	G	老人クラブ関係	鴛泊村	1956	昭和31年	26	20	1			合冊
			老人クラブ入会申込書綴	東利尻町役場	1960	昭和35年	26	19	3			合冊
			老人クラブ物品購入簿	東利尻町役場	1960	昭和35年	26	19	3			合冊
4278	Ⅲ	H	神社の沿革	鴛泊村役場	不明	不明	26	18	1			奥の院 利尻山神社 北見神社 北見富士神社(畚形) 仙法志神社
4277	Ⅲ	H	寺院(鴛泊地区)	鬼脇村・鴛泊村役場	1936	昭和11年	26	18	2			旧鴛泊役場保存書類
534	Ⅲ	I	統計調査員名簿	鴛泊村役場	1935	昭和10年度	26	19	2			
1736	Ⅲ	I	農業調査	鴛泊村役場	1951	昭和26年	27	19	1.2			
1742	Ⅲ	I	農林・商工省衛生人口統計綴	鴛泊村役場	1926	大正15年	27	19	6.1			その1

番号	所蔵別	大分類	文書名	作者名	西暦	和暦	縦寸	横寸	厚さ	保存期間	注記	備考
1739	Ⅲ	I	農林商工衛生人口統計綴	鴛泊村役場	1933	昭和8年	28	20	1.7			
5077	Ⅲ	J	事務所統書類綴	鴛泊村役場	1947	昭和22年	28	20	1.6			統計係
5062	Ⅲ	J	封書 鈴木与太郎宛	鴛泊村役場	1950	昭和25年	27	22	0.2			

番号	所蔵別	大分類	文書名	作者名	西暦	和暦	縦寸	横寸	厚さ	保存期間	注記	備考
4108	IV	A	開拓	東利尻村役場	1956	昭和31年	27	20	1.5			
2240	IV	A	各種証明願綴	東利尻村役場	1957	昭和32年	27	20	3			
1903	IV	A	規則綴	東利尻村鴛泊支所	1959	昭和34年	26	19	0.6			
269	IV	A	給与支払報告書	東利尻村役場	1958	昭和33年	28	20	3.2			
2216	IV	A	給与支払報告書	東利尻村役場	1957	昭和32年	26	19	1.7			
542	IV	A	行事予定表	東利尻村議会事務局	1989	平成元年	28	19	0.3			
2465	IV	A	契約条例	東利尻村	1957	昭和32年	26	18	0.3			
7658	IV	A	戸籍編製簿	東利尻村役場	1957	昭和32年	27	19	0.1			
6324	IV	A	資格取得届 旭浜ぬ	東利尻村役場	1959	昭和34年	26	18	0.5			
6323	IV	A	資格取得届 金崎に	東利尻村役場	1959	昭和34年	26	18	0.5			
6326	IV	A	資格取得届 清川と	東利尻村役場	1959	昭和34年	26	18	0.4			
6325	IV	A	資格取得届 第1ほ	東利尻村役場	1959	昭和34年	26	18	1			
6327	IV	A	資格取得届 二石ち	東利尻村役場	1959	昭和34年	26	18	0.4			
6328	IV	A	資格取得届 鯨泊る	東利尻村役場	1959	昭和34年	26	18	0.7			
6329	IV	A	資格取得届 沼浦は	東利尻村役場	1959	昭和34年	26	18	0.5			
6322	IV	A	資格取得届 野中い	東利尻村役場	1959	昭和34年	26	18	0.4			
6431	IV	A	事業計画調書	東利尻村役場	1959	昭和34年度	36	26	0.1			封筒入
2156	IV	A	事務引継	東利尻村	1956	昭和31年	26	19	1.3			
1713	IV	A	衆議院議員総選挙並びに最高裁判所裁判官国民審査 一般庶務	東利尻村選挙管理委員会	1958	昭和33年	27	19	6			
6527	IV II	A	収発件名簿 住民登録	鬼脇村役場	1953	昭和28年	27	20	1			合冊
			収発件名簿	鬼脇村役場	1953	昭和28年	27	20	1			合冊
			収発件名簿 産業	東利尻村役場	1956	昭和31年	27	20	1			合冊
6004	IV	A	収発件名簿	東利尻村役場	1956	昭和31年	28	19	1.6			合冊 土木
			収発件名簿	東利尻村役場	1956	昭和31年	28	19	1.6			合冊
5730	IV	A	収発件名簿	東利尻村役場 税務	1957	昭和32年	27	20	2.2			
6005	IV	A	収発件名簿	東利尻村役場	1957	昭和32年	26	19	2.5			合冊 土木
			収発件名簿	東利尻村役場	1957	昭和32年	26	19	2.5			合冊 産業係
4124	IV	A	出勤簿	鴛泊支所	1956	昭和31年	36	26	0.4			
4125	IV	A	出勤簿	東利尻村役場	1956	昭和31年	35	26	0.4			
2509	IV	A	出勤簿	東利尻村役場	1957	昭和32年	34	25	0.5			昭和40年9月1日執行東利尻町議会議員選挙
4126	IV	A	出勤簿	東利尻村役場	1958	昭和33年	35	25	0.5			
2016	IV	A	出生届	東利尻村役場	1957	昭和32年	27	19	2			
1961	IV	A	条例規則	東利尻村	1956	昭和31年	27	20	1.5			
1899	IV	A	条例綴	東利尻村鴛泊支所	1958	昭和33年	26	19	3.1			
431	IV	A	諸証明処理簿 (戸籍)	東利尻村役場	1957	昭和32年	27	20	1			
1839	IV	A	除籍送付簿	東利尻村役場	1957	昭和32年	27	19	0.3			
7690	IV	A	諸表	東利尻村役場	1957	昭和32年	27	20	1.9			
2386	IV	A	辞令簿	鴛泊支所	1957/1958	昭和32年/33年	27	20	3			

番号	所蔵別	大分類	文書名	作者名	西暦	和暦	縦寸	横寸	厚さ	保存期間	注記	備考
657	IV	A	選挙庶務	東利尻村選挙管理委員会	1961	昭和36年	27	20	4			
5059	IV	A	村章応募作品		1957	昭和32年	28	20	1			鬼脇村役場教育委員会の封筒入り、時雨音羽書簡在中
1976	IV	A	村長選挙庶務	東利尻村選挙管理委員会	1956	昭和31年	26	19	1.8			昭和31年10月28日執行
2679	IV	A	町制施行関係綴	東利尻村役場	1959	昭和34年	26	19	4.8			
1574	IV	A	町村合併	東利尻村役場	1956~1960	昭和31~35年	28	20	10			
2192	IV	A	町村合併	東利尻村役場	1956	昭和31年度	26	19	1.4			
7231	IV	A	賃金台帳	東利尻村役場	1959	昭和34年度	38	28	3			失業対策事業 2つ折
1302	IV	A	陳情書	東利尻村	1956	昭和31年	27	20	7.6			S31~S32
1310	IV	A	陳情書	東利尻村役場	1957	昭和32年	26	18	0.7			
4673	IV	A	陳情書	東利尻村役場	1958	昭和33年	28	20	5.2			
490	IV	A	転出証明・桜庭秀一弔慰金請求書	東利尻村	1956	昭和31年	28	19	0.3			
2042	IV	A	転出証明書交付台帳	東利尻村役場	1956	昭和31年	26	18	1.2			
4672	IV	A	当直日誌	東利尻村鬼脇支所	1959	昭和34年	26	18	1.1			
2289	IV	A	当直日誌	東利尻村鬼脇支所	1960	昭和35年	26	17	1.7			
2298	IV	A	当直日誌	東利尻村鬼脇支所	1963	昭和38年	26	18	2.2			
2293	IV	A	当直日誌	東利尻村鬼脇支所	1965	昭和40年	27	19	1.7			
2294	IV	A	当直日誌	東利尻村鬼脇支所	1966	昭和41年	27	19	1.9			
2300	IV	A	当直日誌	東利尻村鬼脇支所	1967	昭和42年	26	17	2			
2301	IV	A	当直日誌	東利尻村鬼脇支所	1968	昭和43年	26	17	1.7			
2326	IV	A	当直通知簿	東利尻村鬼脇支所	1964	昭和39年	26	19	0.7			合冊
			当直通知簿	東利尻村鬼脇支所	1965	昭和40年	26	19	0.7			合冊
1974	IV	A	投票開票選挙会	東利尻村選挙管理委員会	1956	昭和31年	27	20	1.8			
121	IV	A	謄本、抄本交付簿	東利尻村	1957	昭和32年	26	19	1			
4386	IV	A	東利尻村を設置することについての申請書	利尻郡鬼脇村 利尻郡鷺泊村	1956	昭和31年	24	17	1			合冊
			新村建設計画	利尻郡東利尻村	1956	昭和31年	24	17	1			合冊
1844	IV	A	東利尻町議会議決書類綴	東利尻村議会	1958	昭和33年	27	18	6			
1845	IV	A	東利尻町議会議決書類綴	東利尻村議会	1959	昭和34年	27	20	2			
658	IV	A	東利尻町長及東利尻町議会議員補欠選挙選挙候補者届書類綴	東利尻村選挙管理委員会	1964	昭和39年	28	19	2			
659	IV	A	東利尻町長及東利尻町議会議員補欠選挙選挙候補者届書類綴 一般庶務	東利尻村選挙管理委員会	1964	昭和39年	27	19	1			
2113	IV	A	東利尻村議会議案綴	東利尻村役場、戸籍係	1957	昭和32年	27	19	2.7			
989	IV	A	東利尻村議会議案	東利尻村	1957	昭和32年	27	19	4			
6924	IV	A	日雇労働賃金支払綴	東利尻村役場	1956	昭和31年	27	19	1			
5728	IV	A	復命書	東利尻村役場	1957	昭和32年	26	19	5.7			
5948	IV	A	復命書	東利尻村	1958	昭和33年	27	19	2			
2510	IV	A	不在者投票事務処理簿	東利尻村選挙管理委員会	1965	昭和40年	40	27	0.2		クリップ有り	
358	IV	A	部内旅行命令簿	東利尻村教育委員会	1956	昭和31年	27	19	0.3			
1849	IV	A	村議会議決書類綴	東利尻村役場	1959	昭和39年	27	18	3			
4246	IV	A	元リヤウシナイ川筋左右岸台帳	東利尻村役場	1955	昭和30年	20	17	0.9			

番号	所蔵別	大分類	文書名	作者名	西暦	和暦	縦寸	横寸	厚さ	保存期間	注記	備考
6385	IV	A	郵便切手受払簿	東利尻村役場	1959	昭和34年	27	19	1.8			合冊 1冊目鬼脇支所、S34 2冊目鷺泊支所、S34 3冊目鬼脇支所、S35
2273	IV	A	利尻島広域行政	東利尻村役場	1981	昭和56年	26	18	1.7			医療問題について
6392	IV	A	旅行命令簿	東利尻村役場鬼脇支所	1959	昭和34年	19	26	0.2			
2347	IV	B	延滞金	東利尻村役場	1957	昭和32年	20	9	7.7			
6569	IV	B	各会計現金出納簿	鬼脇支所	1959	昭和34年度	27	19	0.5			
5263	IV	B	現金出納簿	東利尻村役場	1959	昭和34年度	28	20	0.3			失業対策事業
2254	IV	B	広告税関係 (林興行部分)	東利尻村役場(税務部)	1957	昭和32年度以降	25	18	0.5			
7313	IV	B	購入稟議票	東利尻村	1958	昭和33年	13	18	0.5			水道
7314	IV	B	購入稟議票	東利尻村	1958	昭和33年	13	18	0.5			消防
4430	IV	B	固定資産税計算表	東利尻村役場	1957	昭和32年	26	37	0.6			
5983	IV	B	固定資産税算出表	東利尻村役場	1959	昭和34年	26	36	0.8			
6423	IV	B	固定資産税算出表	東利尻村役場	1960	昭和35年度	37	26	0.8			
5890	IV	B	固定資産税償却資産価格表	東利尻村	1958	昭和33年	18	26	0.5			鬼脇分
1092	IV	B	歳入内訳簿	東利尻村	1958	昭和33年	28	20	4			一般会計
4274	IV	B	歳入歳出外支出証憑書	東利尻村役場	1951	昭和26年	18	9	0.5			
1790	IV	B	歳入歳出予算 税務係	東利尻村役場	1958	昭和33年	29	26	2.6			昭和33~34年度
6571	IV	B	収入月報綴	鬼脇支所 出納員	1959	昭和34年度	27	20	0.1			
6900	IV	B	収入原簿	東利尻村	1958	昭和33年	27	20	0.5			
2460	IV	B	収入原簿 (戸籍)	東利尻村役場	1958	昭和33年度	27	20	0.4			
3139	IV	B	収入原簿	東利尻村役場	1957	昭和32年度	27	20	0.5			合冊 税務
			収入原簿	東利尻村役場	1957	昭和32年度	27	20	0.5			合冊 税務
3703	IV	B	収入原簿 産業	東利尻村役場	1956	昭和31年度	26	19	0.5			合冊
			諸証明処理簿	東利尻村役場	1956	昭和31年度	26	19	0.5			合冊
2513	IV	B	償却資産評価調書 旭浜	東利尻村役場	1957	昭和32年	39	27	0.6			
2514	IV	B	償却資産評価調書 石崎	東利尻村役場	1957	昭和32年	39	27	0.8		クリップ有り	
2516	IV	B	償却資産評価調書 清川	東利尻村役場	1957	昭和32年	39	27	0.5		クリップ有り	
2515	IV	B	償却資産評価調書 二石	東利尻村役場	1957	昭和32年	39	27	0.6		クリップ有り	
2512	IV	B	償却資産評価調書 鯉泊	東利尻村役場	1957	昭和32年	39	27	0.7			
2511	IV	B	償却資産評価調書 野中	東利尻村役場	1957	昭和32年	39	27	0.3			
2517	IV	B	償却資産評価調書 六部	東利尻村役場	1957	昭和32年	39	27	0.5			
5974	IV	B	償却資産課税台帳 鯉泊	東利尻村役場	1959	昭和34年	19	27	1.1			
3415	IV	B	償却資産課税台帳	東利尻村	1960	昭和35年	19	26	1.0			法人、定置
3416	IV	B	償却資産課税台帳	東利尻村	1960	昭和35年	19	26	1.0			鯉泊
3417	IV	B	償却資産課税台帳	東利尻村	1960	昭和35年	19	27	1.0			旭浜
3418	IV	B	償却資産課税台帳	東利尻村	1960	昭和35年	19	27	1.0			石崎
3419	IV	B	償却資産課税台帳	東利尻村	1960	昭和35年	19	27	1.0			二ツ石
3420	IV	B	償却資産課税台帳	東利尻村	1960	昭和35年	19	27	1.0			清川
3421	IV	B	償却資産課税台帳	東利尻村	1960	昭和35年	19	26	1.5			鬼脇第一

番号	所蔵別	大分類	文書名	作者名	西暦	和暦	縦寸	横寸	厚さ	保存期間	注記	備考
3422	IV	B	償却資産課税台帳	東利尻村	1960	昭和35年	19	27	1.0			鬼脇第二
3321	IV	B	償却資産課税台帳 沼浦	東利尻村	1960	昭和35年	19	27	1.0			沼浦
3320	IV	B	償却資産課税台帳 野中	東利尻村	1960	昭和35年	19	27	1.0			野中
3319	IV	B	償却資産課税台帳 南浜	東利尻村	1960	昭和35年	19	27	1.0			南浜
3339	IV	B	償却資産課税台帳 金崎	東利尻村役場	1960	昭和35年	19	26	0.8			
3778	IV	B	証明書綴	東利尻村 税務係	1956	昭和31年	27	20	0.3			
6574	IV	B	出納例月報告書綴	鬼脇支所 出納員	1959	昭和34年度	27	20	0.3			
3653	IV	B	請求書関係綴	東利尻村役場	1957	昭和32年	25	18	1.2			
3352	IV	B	村税徴収実績調 税務係	東利尻村役場	1958	昭和33年	27	37	0.2			
4589	IV	B	村税賦課徴収	東利尻村役場	1956	昭和31年	28	20	2.9			
5979	IV	B	滞納処分執行停止関係	東利尻村役場	1957	昭和32年	26	20	1.9			
561	IV	B	款 教育費 項 教育委員会	東利尻村役場	1958	昭和33年	27	19	3			
6441	IV	B	滞納整理済調書	東利尻村役場	1948~1952	昭和23~27年度	26	16	0.2			
6539	IV	B	滞納整理済調書	東利尻村役場	1953/1954	昭和28/29年度	26	18	0.1			
6436	IV	B	滞納整理済調書 5部	東利尻村役場	1955/1956	明治33/34年	27	19	0.8			
6430	IV	B	滞納整理済調書 6部	東利尻村役場	1955/1956	昭和30/31年度	27	19	0.6			
2453	IV	B	滞納整理票	鬼脇支所	1955~1959	昭和30~34年	13	19	2			
6570	IV	B	徴収金日計綴	鬼脇支所 出納員	1959	昭和34年度	27	19	0.7			一般会計
6573	IV	B	徴収金日計簿	鬼脇支所	1959	昭和34年度	27	18	0.2			水道会計
7417	IV	B	町税完納整理簿	東利尻村	1965	昭和40年	19	27	2.3			
6905	IV	B	町税整理簿	東利尻村	1948~1958	昭和23~33年	18	27	1			野中
568	IV	B	徴税領収書使用簿	東利尻村	1956	昭和31年	28	21	2			
6422	IV	B	徴税整理簿 南浜	東利尻村役場	1961	昭和36年度	27	18	1			
1089	IV	B	登記済通知書	東利尻村	1956	昭和31年	28	20	4			土地
1792	IV	B	東利尻村歳入歳出予算 戸籍係	東利尻村役場	1957	昭和32年	20	27	1.6			
580	IV	B	村税賦課台帳	東利尻村鬼脇	1957	昭和32年	28	20	2			原動機付自転車
581	IV	B	村税賦課徴収簿	東利尻村鷺泊支所	1957	昭和32年	27	20	3			
4431	IV	B	村道民税算出表	東利尻村役場	1957	昭和32年	26	37	2.7			
1860	IV	B	予算資料	東利尻村役場	1954	昭和29年	26	20	2			
1800	IV	B	予算書	東利尻村役場	1956	昭和31年	27	19	1.2			
1833	IV	B	予算書	東利尻村	1968	昭和43年	26	19	4			
1834	IV	B	予算書	東利尻村	1970	昭和45年	26	19	3.2			
497	IV	B	予算編成資料	東利尻村役場	1989	平成元年	28	19	1			開発センター費 町費編さん費
6439	IV	B	予算書	東利尻村役場 土木係	1955/1957	昭和 31/32年度	27	19	2.8			
7243	IV	B	領収書	東利尻村	1957	昭和32年	27	19	1.5			
6274	IV	C	医務業務	東利尻村役場	1957	昭和32年	27	20	1.2			
2727	IV	C	医療費貸付資金貸付台帳	東利尻村	1958	昭和33年	27	20	0.2			
5113	IV	C	衛生月報	東利尻村	1957	昭和32年	27	19	0.5			

番号	所蔵別	大分類	文書名	作者名	西暦	和暦	縦寸	横寸	厚さ	保存期間	注記	備考	
5119	IV	C	衛生雑件	鬼脇支所	1959	昭和34年	26	19	1				
5178	IV	C	衛生雑件	東利尻村役場	1957	昭和32年	28	20	2.2				
7739	IV	C	火葬場使用許可書	東利尻村役場	1956	昭和31年	20	14	0.6				
768	IV	C	公衆衛生	東利尻村	1957	昭和32年	27	21	3				
6920	IV	C	社会福祉	東利尻村役場	1957	昭和32年	26	19	0.8				
6002	IV	C	身体障害者乗車券運賃割引証交付簿	東利尻村役場	1956	昭和31年	27	19	4			合冊	
			身体障害者関係	東利尻村役場	1957	昭和32年	27	19	4				合冊
2753	IV	C	福祉月報	東利尻村役場	1957	昭和32年	26	19	1			合冊	
			月報、旬報報告書綴	鬼脇村役場	1955	昭和30年	26	19	1				合冊
5951	IV	C	生活保護申請書綴	東利尻村	1958	昭和33年	27	20	1				
5952	IV	C	生活保護申請書綴	東利尻村	1957	昭和34年	27	20	1				
7395	IV	C	妊産婦、乳幼児	東利尻村	1958	昭和33年	27	20	1.7				
3381	IV	C	被保険者及国保税異動整理簿	国保係	1959	昭和34年	27	40	0.5			横長	
3199	IV	C	母子手帳交付簿	東利尻村	1956	昭和31年	27	19	2.2				
5881	IV	C	北海道世帯更生資金貸付規程	東利尻村	1957	昭和32年	28	20	1				
6446	IV	C	水道賦課徴収 鷺泊水道	東利尻村役場 水道係	1959	昭和34年度	27	21	1			合冊	
			水道賦課徴収	東利尻村役場 水道係	1959	昭和34年度	27	21	1				合冊
			外勤命令法 水道	東利尻村役場	1959	昭和34年度	27	21	1				合冊
1534	IV	D	遺族等援護関係	東利尻村	1958	昭和33年	27	20	3				
1216	IV	D	恩給法戦復病者遺族等改正普及指導	東利尻村	1958	昭和33年	27	20	3				
1215	IV	D	旧軍人遺族に対する恩給等の特例	東利尻村	1957	昭和32年	27	20	2				
2243	IV	D	叙勲申請書類 (消防)	東利尻村役場	1974~1980	昭和49~55年	26	18	3		クリップ有		
1255	IV	D	引揚者援護	東利尻村役場	1957	昭和32年	27	20	1.5			合冊	
			引揚者給付金遺族給付金関係書類	東利尻村役場 (厚生係)	1957	昭和32年	27	20	1.5				合冊
2761	IV	D	本泊火災義捐金寄付芳名録	東利尻村役場	1959	昭和34年	27	20	3.2				
3459	IV	D	ガソリン使用簿	東利尻村役場 消防係	1955	昭和30以降	27	20	1.8			合冊	
			見積書綴	東利尻村役場 消防係	1957	昭和32年	27	20	1.8				合冊
3460	IV	D	消防書類一覧表綴	東利尻村役場 消防係	1955	昭和30年度	27	20	2.4			合冊	
			ガソリンその他購入綴	東利尻村役場 消防係	1956	昭和31以降	27	20	2.5				合冊
			備品購入台帳	東利尻村役場 消防係	1956	昭和31年度以降	27	20	2.4				合冊 南川商店、東京卸、宗谷自動車商会 北海道消防協会
			北海道消防罹火互助会加入申込名簿	鬼脇村役場	1953	昭和28年	27	20	2.4				合冊
	IV		雑件	東利尻村役場 消防係	1958	昭和33年	27	20	2.4			合冊	
2730	IV	E	医療費貸付資金借入申込者調査書	東利尻村	1958	昭和33年	27	20	0.2				
6766	IV	E	各種漁業許可申請書綴	東利尻村	1957	昭和32年	26	18	6			鯨	
3387	IV	E	観光関係綴	鬼脇観光協会	1959	昭和34年	27	20	1.3				
4102	IV	E	求人関係綴	東利尻村役場	1958	昭和13年	27	20	0.1			出稼援護相談所	
7449	IV	E	経済・商工関係	東利尻村役場	1960	昭和35年	27	20	3				
678	IV	E	古材売却関係綴	東利尻村役場 鬼脇支所	1966	昭和41年	26	19	3				

番号	所蔵別	大分類	文書名	作者名	西暦	和暦	縦寸	横寸	厚さ	保存期間	注記	備考	
2913	IV	E	雑件（産業）	東利尻村役場	1956	昭和31年	27	21	0.7				
6465	IV	E	未決 産業関係	鬼脇村役場 東利尻村役場	1956～1957	昭和31～32年	27	19	0.2		針有		
5165	IV	E	失業保険認定書	東利尻村役場	1956	昭和31年	27	19	2			合冊	
			失業対策事業経理補助簿	東利尻村役場	1956	昭和31年	27	19	2				合冊
			失業保険請求書綴	東利尻村役場	1958	昭和33年	27	19	2				合冊
4959	IV	E	失業保険認定台帳	東利尻村役場	1958	昭和33年	27	19	1.7		クリップあり		
5166	IV	E	失業対策事業関係	東利尻村役場	1956	昭和31年度	28	20	2.2			合冊	
	III	B	第6款社会及労働施設費第3項労働費失業対策事業	鴛泊村役場	1956	昭和31年度	28	20	2.2			合冊	
6999	IV	E	第6款社会及労働施設費失業対策事業	東利尻村役場	1956	昭和31年度	26	19	1.3			合冊	
			車両借上帳 失業対策事業	東利尻村役場	1964	昭和39年度	26	19	1.3			合冊	
			除雪車運行日誌	東利尻村役場	不明	不明	26	19	1.3			合冊	
5292	IV	E	就労点検簿	東利尻村役場	1959	昭和34年	28	40	0.3			失業対策事業	
4978	IV	E	主食用・職場用・業務用・入惠用米穀割当明細表	東利尻村役場商工係	1956	昭和31年	26	18	0.8				
4931	IV	E	主要食糧需給実績報告表異動人口報告表綴	東利尻村役場	1957	昭和32年	26	20	0.5				
7245	IV	E	商工	東利尻町役場	1961～1964	昭和36～39年	28	19	2.8				
44	IV	E	証明書綴（産業）	東利尻村役場	1956	昭和31年	27	20	4				
5300	IV	E	森林組合設立関係	東利尻村役場	1957	昭和32年	26	19	1				
6036	IV	E	水産	東利尻村	1956	昭和31年	28	21	1				
4851	IV	E	水産職場配給申請書	東利尻村	1957	昭和32年	27	20	1				
4890	IV	E	農業委員会関係書類綴	東利尻村農業委員会	1956	昭和31年	28	20	4.3				
4920	IV	E	農産	東利尻村	1956	昭和31年	27	20	0.5				
5274	IV	E	農地委員会関係	東利尻村役場	1964	昭和39年	27	20	1.8				
5367	IV	E	畑作関係	東利尻村役場	1962	昭和37年	27	19	2				
6748	IV	E	春鯊漁業労務関係書類	東利尻村	1957	昭和32年	26	19	0.3				
859	IV	E	春鯊区漁転換対策としての事業計画書	東利尻村	1958	昭和33年	26	19	0.5				
5364	IV	E	米穀関係書類	東利尻村鬼脇支所	1948	昭和23年	27	20	5				
6860	IV	E	米穀	東利尻村役場	1956	昭和31年	27	20	1				
2725	IV	E	北海道糧産産業株式会社食糧配給公団北海道	鬼脇支所	1948～1950	昭和23～25年	27	20	3			資材本社 札幌市北4条東2丁目札幌支所内 食糧配給公団北海道	
1315	IV	E	北海労働	東利尻村役場	1957	昭和32年	26	19	0.5				
5299	IV	E	林務	鬼脇村役場	1956	昭和31年	27	19	1				
4107	IV	E	労働 厚生	東利尻村役場	1957	昭和32年	27	20	2.1				
2731	IV	E	医療費貸付資金貸付決定通知書	東利尻村	1958	昭和33年	27	20	0.2				
2732	IV	E	医療費貸付資金借用書	東利尻村	1958	昭和33年	27	20	0.2				
6712	IV	E	失業対策事業 他	東利尻村役場	1956	昭和31年	27	19	2.5		クリップ有		
4985	IV	F	恵比寿橋下流地先護岸工事	東利尻村役場	1950	昭和30年	26	19	0.6			鬼脇内地災害 災害復旧工事関係書類	
4987	IV	F	河川災害復旧工事関係	東利尻村役場	1950	昭和30年	26	19	1.9			鬼脇内地災害	
4204	IV	F	漁港整備促進関係	東利尻村役場	1958	昭和33年	26	19	1				
4776	IV	F	建築	東利尻村役場	1956	昭和31年	27	21	5				

番号	所蔵別	大分類	文書名	作者名	西暦	和暦	縦寸	横寸	厚さ	保存期間	注記	備考
2467	IV	F	工事台帳	東利尻村役場	1957	昭和32年	26	18	2			
4988	IV	F	金比羅橋下流地先護岸災害復旧工事関係書類	東利尻村役場	1958	昭和33年	26	19	0.6			鬼脇内地災害
4990	IV	F	金比羅橋下流地先護岸災害復旧工事支出証書	東利尻村役場	1958	昭和33年	26	19	0.3			第二次査定第452号
4989	IV	F	金比羅橋災害復旧工事関係書類	東利尻村役場	1958	昭和33年	26	19	0.4			鬼脇内地災害 (失格)
4986	IV	F	魁橋上流地護岸工事	東利尻村役場	1950	昭和30年	26	19	1.1			鬼脇内地災害 災害復旧工事関係書類
7160	IV	F	町村道篤泊小学校通道路側溝改修工事関係書類	東利尻村役場	1958	昭和33年	27	19	2			
7755	IV	F	渡橋式関係	東利尻村役場	1957	昭和32年						バラ 旭浜橋・鯉泊橋・大空沢橋・野塚橋・月見橋・相生橋
7163	IV	F	道路	東利尻村役場	1956	昭和31年	28	21	1			
7164	IV	F	道路	東利尻村役場	1957	昭和32年	28	20	6			
2576	IV II	F	土木	東利尻村	1956	昭和31年	28	20	2.5			合冊
			土木	鬼脇村役場	1956	昭和31年	28	20	2.5			合冊
2110	IV	F	土木常任委員会関係	東利尻村役場	1957	昭和32年	26	19	0.8			
2303	IV	F	土木常任委員会関係	東利尻村役場	1957	昭和32年	26	18	1.6			
6897	IV	F	土木予算資料	東利尻村	1957	昭和32年	28	20	3			
4984	IV	F	船見橋災害復旧工事関係書類	東利尻村役場	1958	昭和33年	28	20	2			鬼脇内地災害
2252	IV	F	本泊港 雄忠志内港漁港経済効果調査綴	東利尻村鬼脇支所	1956	昭和31年	27	20	1			
554	IV	G	石崎校増改築工事関係	東利尻村	1957	昭和32年	27	20	1			
225	IV	G	学校教育関係綴	東利尻村教育委員会事務局	1956	昭和31年	26	19	3			
365	IV	G	教育委員会費	東利尻村役場	1960	昭和35年	28	20	3			一般会計
476	IV	G	教育雑件	東利尻村教育委員会	1956	昭和31年	26	19	3			
477	IV	G	教育雑件	東利尻村教育委員会	1956	昭和31年	27	20	2			
7456	IV	G	出勤簿	東利尻村教育委員会	1957	昭和32年	31	22	1			合冊
			出勤簿	東利尻村教育委員会	1956	昭和31年	31	22	1			合冊
	II	A	出勤簿	鬼脇村役場	1954	昭和29年	31	22	1			合冊
			出勤簿	鬼脇村役場教育委員会	1954	昭和29年	31	22	1			合冊
			出勤簿	鬼脇村役場教育委員会	1953	昭和28年	31	22	1			合冊
198	IV	G	人事関係	鬼脇教育委員会	1957	昭和32年	28	19	3			
1397	IV II	G	日誌	東利尻村教育委員会	1956	昭和31年	26	18	2.5			合冊
			日誌	鬼脇村役場教育委員会	1956	昭和31年	26	18	2.5			合冊
4749	IV	G	鯉泊小学校改築工事設計関係書類	東利尻村役場 建設課	1958	昭和33年	28	20	3			
697	IV	G	本泊小学校増築工事関係書類	東利尻村役場	1958	昭和33年度	27	20	2			
775	IV	G	鬼脇中学校グランド整地工事関係	東利尻村	1958	昭和33年	28	21	2			合冊
			鯉泊小学校新築工事日誌	東利尻村	1958	昭和33年	28	21	2			合冊
1400	IV	G	鬼脇中学校同窓会関係	鬼脇中学校同窓会	1957	昭和32年	27	20	0.7			合冊
			高校選抜関係	東利尻村教育委員会事務局	1957	昭和32年度	27	20	0.7			合冊
5073	IV	I	工業調査関係	東利尻村役場	1956	明治31年	26	20	1.4			
5072	IV	I	工業統計	東利尻村役場	1956	明治31年	26	19	0.8			
1740	IV	I	港湾統計	東利尻村役場	1956	昭和31年	27	21	0.8			

番号	所蔵別	大分類	文書名	作者名	西暦	和暦	縦 _{センチ}	横 _{センチ}	厚さ _{センチ}	保存期間	注記	備考
7450	IV	J	雑件	東利尻村役場	1989	平成元年	28	19	1			

番号	所蔵別	大分類	文書名	作者名	西暦	和暦	縦寸	横寸	厚さ	保存期間	注記	備考
974	V	A	受払報告書	職員貯金組合鬼脇支所	1960	昭和35年	20	27	0.1			
1685	V	A	運営審議会委員会議出席簿	東利尻町	1987	昭和62年	27	19	0.2			
465	V	A	外勤命令簿	東利尻町	1961	昭和36年	27	20	0.4			
466	V	A	外勤命令簿	東利尻町(建設課)	1962	昭和37年	28	20	0.3			
1989	V	A	各種会議開催資料	東利尻町	1989	平成1年	27	19	1.4			平成元年度
1994	V	A	課長会議資料	東利尻町	1989	平成1年	27	19	1.4			
5965	V	A	管理人日誌	東利尻町役場	1975	昭和50年	26	19	2			
1990	V	A	議案	東利尻町	1989	平成1年	27	19	2.4			平成元年度
3641	V	A	議案書	東利尻町役場	1969	昭和44年	26	18	6.9			山田用
666	V	A	議会関係資料(陳情・請願・常任委)	東利尻町	1988	昭和63年	28	19	4			
669	V	A	議会議案	東利尻町	1988	昭和63年	28	19	3			
3169	V	A	休暇承認簿	利尻島開発センター	1982	昭和57年	27	19	0.6			
3168	V	A	休暇承認可簿	利尻島開発センター	1983	昭和58年	27	19	0.5			
3170	V	A	休暇承認簿	利尻島開発センター	1985	昭和60年	27	19	0.5			
2962	V	A	休暇承認簿	利尻島開発総合センター	1987	昭和62年	27	20	0.1			
3121	V	A	給料支給表 鬼脇支所	東利尻町役場 鬼脇支所	1965	昭和40年	25	36	0.3			
4424	V	A	行事予定表 開発総合センター	東利尻町	1989	平成1年	27	38	0.6			
1205	V	A	金券交付簿	鬼脇支所	1959~1964	昭和34~39年度	27	20	1			合冊
			金券交付簿	鬼脇村役場	1944	昭和19年	27	20	1			合冊
			金券交付簿	鬼脇村国民健康保険組合	1944	昭和19年	27	20	1			合冊
			金券交付簿	鬼脇村役場	1950	昭和25年	27	20	1			合冊
1204	V	A	金券交付簿	鬼脇支所	1965	昭和40年度	27	20	0.7			合冊
			金券交付簿	鬼脇支所	1966	昭和41年度	27	20	0.7			合冊
			金券交付簿	鬼脇支所	1968	昭和43年度	27	20	1			合冊
941	V	A	金券交付簿	鬼脇支所	1967	昭和42年	26	19	0.2			
1367	V	A	金種別内訳表	鬼脇支所	1965	昭和40年	26	19	2			
1339	V	A	告示綴	東利尻町鬼脇支所	1960	昭和35年	27	20	4.4			
746	V	A	告示綴	鬼脇支所	1961	昭和36年	27	19	0.2			
422	V	A	戸籍関係	鬼脇支所	1965	昭和40年	26	19	3			
2285	V	A	作業日誌	鬼脇支所	1967	昭和42年度	27	18	2.5			
2288	V	A	作業日誌	鬼脇支所	1967	昭和42年度	26	18	1.4			
7175	V	A	作業日報	鬼脇支所	1968	昭和43年	25	19	4			失対
4192	V	A	作業日報出勤簿	利尻島開発総合センター	1980~1981	昭和55~56年	27	19	2			
940	V	A	時間外勤務命令簿	鬼脇村支所	1968	昭和43年	19	26	0.3			
3130	V	A	時間外勤務命令簿	東利尻町役場 開発センター	1981	昭和56年	20	27	0.2			
3181	V	A	時間外勤務命令簿	利尻島開発センター	1984	昭和57年	27	19	0.7			
4145	V	A	室別使用表	利尻島開発総合センター	1984	昭和59年度	27	20	1.3			
6337	V	A	室別利用状況調	東利尻町開発センター	1985	昭和60年	27	19	1.1			

番号	所蔵別	大分類	文書名	作者名	西暦	和暦	縦寸	横寸	厚さ	保存期間	注記	備考
2203	V	A	事務引継書	東利尻町役場	1966	昭和41年	26	18	1.5			
2202	V	A	事務引継書	東利尻町役場	1974	昭和49年	26	18	1.1			
1719	V	A	衆議院議員総選挙並びに最高裁国民審査投票開票関係書類綴	東利尻町選挙管理委員会	1960	昭和35年	27	19	2.8			
2570	V	A	出勤簿 鬼脇支所	鬼脇村役場	1923	大正12年	34	25	0.5	永年		第4号
2571	V	A	出勤簿 鬼脇支所	鬼脇村役場	1924	大正13年	34	25	0.5			
2569	V	A	出勤簿 鬼脇支所	東利尻町鬼脇支所	1959	昭和34年	35	25	0.2			
2568	V	A	出勤簿 鬼脇支所	東利尻町鬼脇支所	1960	昭和35年	35	26	0.3			
2560	V	A	出勤簿 鬼脇支所	東利尻町鬼脇支所	1961	昭和36年	40	27	0.2			
3122	V	A	出勤簿 鬼脇支所	東利尻町役場 鬼脇支所	1963	昭和38年	36	27	0.2			
2562	V	A	出勤簿 鬼脇支所	東利尻町鬼脇支所	1964	昭和39年	39	27	0.2			
2561	V	A	出勤簿 鬼脇支所	東利尻町鬼脇支所	1965	昭和40年	39	27	0.2			
4121	V	A	出勤簿	鬼脇支所	1968	昭和43年度	36	25	0.3			
1016	V	A	職員給料支払表	鬼脇支所	1959	昭和34年	27	18	2			合冊
	II	A	給与所得源泉徴収簿	鬼脇村役場 (財務)	1952	昭和27年	27	18	2			合冊
		A	給与所得源泉徴収簿	鬼脇村役場 (財務)	1952	昭和27年	27	18	2			合冊
		A	給与所得源泉徴収簿	鬼脇村役場 (財務)	1953	昭和28年	27	18	2			合冊
359	V	A	出張命令簿	鬼脇支所	1960	昭和35年	26	18	0.4			
4369	V	A	出面表	東利尻町 鬼脇支所	1964	昭和39年	27	38	0.8			
1563	V	A	巡回日誌	東利尻町	1987	昭和62年	27	18	3			開発総合センター (昭和62年12月~63年12月)
1562	V	A	巡回日誌	東利尻町	1989	昭和64年	27	18	2.6			開発総合センター
4129	V	A	巡回日誌	開発総合センター	1990	平成2年	27	18	3			
1554	V	A	使用許可申請書	東利尻町	1981	昭和56年	27	21	2.6			開発総合センター (4月~9月)
1557	V	A	使用許可申請書	東利尻町	1981	昭和56年	27	21	2.5			開発総合センター (4月~9月)
1553	V	A	使用許可申請書	東利尻町	1982	昭和57年	27	21	2.7			開発総合センター (10月~3月)
1558	V	A	使用許可申請書	東利尻町	1982	昭和57年	27	21	2.5			開発総合センター (4月~9月)
1560	V	A	使用許可申請書	東利尻町	1982	昭和57年	27	21	2.5			開発総合センター (4月~9月)
1561	V	A	使用許可申請書	東利尻町	1982	昭和57年	27	21	2.4			開発総合センター (10月~58年3月)
7580	V	A	使用許可書	開発センター	1983	昭和58年	27	21	4			
7581	V	A	使用許可書	開発センター	1983	昭和58年	27	21	5			
7578	V	A	使用許可書	開発センター	1984	昭和59年	27	21	5			
7579	V	A	使用許可書	開発センター	1984	昭和59年	27	21	5			
6265	V	A	使用予定表	東利尻町開発センター	1982	昭和57年	41	27	0.3			
6341	V	A	使用料引継簿	東利尻町開発センター	1981	昭和56年	20	28	0.1			
6340	V	A	使用料引継簿	東利尻町開発センター	1982	昭和57年	20	28	0.3			
6343	V	A	使用料引継簿	東利尻町開発センター	1983	昭和58年	20	28	0.3			
6342	V	A	使用料引継簿	東利尻町開発センター	1984	昭和59年	20	28	0.2			
6339	V	A	使用料引継簿	東利尻町開発センター	1985	昭和60年	20	28	0.2			
6345	V	A	使用料引継簿	東利尻町開発センター	1986	昭和61年	20	28	0.3			

番号	所蔵別	大分類	文書名	作者名	西暦	和暦	縦寸	横寸	厚さ	保存期間	注記	備考
6346	V	A	庶務	東利尻町開発センター	1981	昭和56年	27	21	1.9			
6338	V	A	庶務	東利尻町開発センター	1984	昭和59年	27	21	1.5			
6270	V	A	庶務	東利尻町開発センター	1988	昭和63年	27	19	1.5			
3177	V	A	庶務	利尻島開発センター	1990	平成2年度	27	19	0.2			
3186	V	A	庶務 1	東利尻町役場	1991	平成3年度	27	18	2.0			
3187	V	A	庶務 2	東利尻町役場	1991	平成3年度	27	18	1.6			
741	V	A	団体乗船補助券発売名簿	鬼脇村支所	1962	昭和37年	19	27	1			
672	V	A	町議会関係	東利尻町	1987	昭和62年	28	19	4			
7691	V	A	町議会議員選挙ポスター検印整理簿	東利尻町選挙管理委員会	1965	昭和40年	26	19	0.3			
6344	V	A	調定書綴	東利尻町開発センター	1981	昭和56年	20	28	0.2			
1722	V	A	町長並びに町議会議員補欠選挙一般庶務	東利尻町選挙管理委員会	1960	昭和35年	27	19	1.7			
2223	V	A	庁内回覧	東利尻町鬼脇支所	1961	昭和36年	27	19	2.3			
7249	V	A	賃金支出証明書	東利尻町	1959	昭和34年度	27	20	3			
520	V	A	遞付録	東利尻町役場	1956	昭和31年	26	18	0.2			
2466	V	A	転出証明手数料納入簿	東利尻町役場鬼脇支所	1961	昭和38年度	27	20	0.2			
7505	V	A	転出綴	東利尻町	1964~1965	昭和39~40年	13	20	6			
463	V	A	電話使用票綴	鬼脇支所	1959	昭和34年	14	19	1.4			
355	V	A	電話使用簿	鬼脇支所	1960	昭和35年	25	18	0.3			7番用
6281	V	A	電話使用簿、一番用	東利尻町鬼脇支所	1960	昭和35年	18	25	0.2			
1087	V	A	登記済通知書	鬼脇支所	1962	昭和37年	27	20	1			家屋
1042	V	A	登記済通知書	鬼脇支所	1964	昭和39年	28	20	0.2			
863	V	A	登記済通知書	鬼脇支所	1965	昭和40年	28	19	0.3			
5957	V	A	当直日誌	東利尻町	1959	昭和34年	27	18	3			
5958	V	A	当直日誌	東利尻町	1960	昭和35年	27	19	2			
2232	V	A	当直日誌	東利尻町鬼脇支所	1961	昭和36年	26	18	1.4			
5969	V	A	当直日誌	東利尻町役場	1961	昭和36年	26	18	2			
2276	V	A	当直日誌	鬼脇支所	1962	昭和37年	26	17	2.3			
5966	V	A	当直日誌	東利尻町役場	1962	昭和37年	27	18	2			
5956	V	A	当直日誌	東利尻町	1963	昭和38年	26	18	2			
2233	V	A	当直日誌	東利尻町鬼脇支所	1964	昭和39年	26	18	2.1			
4229	V	A	当直日誌	東利尻町役場	1964	昭和39年	27	18	3			
5967	V	A	当直日誌	東利尻町役場	1965	昭和40年	26	18	2			
5954	V	A	当直日誌	東利尻町	1966	昭和41年	26	18	2			
4138	V	A	当直日誌	東利尻町役場	1968	昭和43年	27	20	2			
5959	V	A	当直日誌	東利尻町	1970	昭和45年	27	20	3			
5968	V	A	当直日誌	東利尻町役場	1973	昭和48年	27	20	3			
4137	V	A	当直日誌	東利尻町役場	1975	昭和50年	27	20	2			
2221	V	A	当直通知簿	鬼脇支所	1959	昭和34年度	25	18	0.7			合冊

番号	所蔵別	大分類	文書名	作者名	西暦	和暦	縦寸	横寸	厚さ	保存期間	注記	備考
	V	A	宿日直通知簿	鬼脇支所	1960	昭和35年度	25	18	0.7			合冊
2325	V	A	当直通知簿	鬼脇支所	1967	昭和42年度	26	18	0.7			合冊
			当直通知簿	鬼脇支所	1968	昭和43年度	26	18	0.7			合冊
517	V	A	日記簿	東利尻町役場	1957	昭和32年	27	20	1			
518	V	A	日記簿	東利尻町役場	1958	昭和33年	26	19	0.3			
2829	V	A	日記簿	鬼脇支所	1962	昭和37年	27	21	0.2			
2174	V	C	日計書送付簿	鬼脇支所	1965	昭和40年度	27	20	2			合冊
			日計表送付簿	鬼脇支所	1965	昭和40年度	27	20	2			合冊
1129	V	A	日計表控綴	鬼脇支所	1967	昭和42年度	26	18	1.8			
2280	V	A	日誌	議会事務局	1975	昭和50年	27	18	1.5			
2231	V	A	日誌	東利尻町議会	1976	昭和51年	26	18	1.4			
4135	V	A	日誌	東利尻町役場	1976	昭和51年	27	20	2			
2302	V	A	日誌	東利尻町役場	1977	昭和52年	27	19	1.8			
4136	V	A	日誌	東利尻町役場	1977	昭和52年	27	20	2			
4134	V	A	日誌	東利尻町役場	1978	昭和53年	27	20	2			
1544	V	A	日誌	東利尻町	1979	昭和54年	27	19	1.9			役場
4133	V	A	日誌	東利尻町役場	1979	昭和54年	26	19	2.4			
1601	V	A	日誌	東利尻町役場(議会事務局)	1980	昭和55年	27	18	2.2			
1604	V	A	日誌	東利尻町役場	1980	昭和55年度	27	19	3.5			
1543	V	A	日誌	東利尻町	1981	昭和56年	27	19	2.7			役場
1552	V	A	日誌	東利尻町	1981	昭和56年	27	19	1.3			開発センター(10月19日~12月31日)
1606	V	A	日誌	東利尻町議会	1981	昭和56年	26	19	2.5			
1600	V	A	日誌	東利尻町役場	1982	昭和57年	27	19	3.3			
1602	V	A	日誌	東利尻町議会	1982	昭和57年	27	19	3			
4140	V	A	日誌	利尻島開発総合センター	1982	昭和57年	27	19	4			
1607	V	A	日誌	東利尻町議会	1983	昭和58年	27	19	3.2			
4187	V	A	日誌	利尻島開発総合センター	1983	昭和58年	27	19	4.5			
1549	V	A	日誌	東利尻町	1984	昭和59年	27	19	3.5			役場
1550	V	A	日誌	東利尻町	1984	昭和59年	27	19	3.4			議会事務局
4190	V	A	日誌	利尻島開発総合センター	1984	昭和59年	27	19	4.4			
1542	V	A	日誌	東利尻町	1985	昭和60年	27	19	3.6			役場
4186	V	A	日誌	利尻島開発総合センター	1985	昭和60年	27	19	4			
1551	V	A	日誌	東利尻町	1986	昭和61年	27	19	3.4			役場
4189	V	A	日誌	利尻島開発総合センター	1986	昭和61年	27	19	4			
1548	V	A	日誌	東利尻町	1987	昭和62年	27	19	3.3			役場
4141	V	A	日誌	利尻島開発総合センター	1987	昭和62年	27	19	3.8			
1537	V	A	日誌	東利尻町	1988	昭和63年	27	19	3.4			役場
4139	V	A	日誌	利尻島開発総合センター	1988	明治33/34年	28	19	3.6			

番号	所蔵別	大分類	文書名	作者名	西暦	和暦	縦寸	横寸	厚さ	保存期間	注記	備考	
1603	V	A	日誌	東利尻町役場	1989	平成元年	27	19	3.5				
1605	V	A	日誌	東利尻町役場	1989	平成元年	27	19	1.8				
1671	V	A	日誌	東利尻町	1989	昭和64年	27	19	3.9			開発総合センター	
1547	V	A	日誌	東利尻町	1990	平成2年	27	19	3.7			役場	
346	V	A	人夫使用簿	東利尻町建設課	1961	昭和36年	27	19	0.5				
5271	V	A	農山漁村進行特別助成事業関係	東利尻町 鬼脇支所	1961	昭和36年度	27	19	3.7		クリップ有	肉豚貸付施設、共同給水施設	
1720	V	A	東利尻村議会議員選挙(第1,2区)投票並びに選挙会関係	東利尻町選挙管理委員会	1957	昭和32年	26	19	2.2				
3386	V	A	東利尻町議会議案	東利尻町	1959	昭和34年	26	18	0.5				
3388	V	A	東利尻町議会議案	鬼脇支所	1959	昭和34年	27	20	4.0				
713	V	A	東利尻町議会議会選挙投票、並びに選挙関係	東利尻町役場	1961	昭和36年	27	20	4				
1843	V	A	東利尻町議会議決書綴	東利尻町議会	1961	昭和36年	27	18	7				
1729	V	A	東利尻町議会議決書類綴	東利尻町	1962	昭和37年	26	19	5.6				
1728	V	A	東利尻町議会議決書類綴	東利尻町	1963	昭和38年	26	19	6.1				
6467	V	A	東利尻町一般選挙及町議会議員補欠選挙関係	鬼脇支所	1964	昭和39年	26	19	1				
1695	V	A	東利尻町議会 議決書類綴	東利尻町	1964	昭和39年	27	19	8.5				
715	V	A	東利尻町長選挙並びに東利尻町議会議員補欠選挙 投票選挙関係	東利尻町選挙管理委員会	1964	昭和39年	27	19	2.5				
778	V	A	東利尻町議会議員選挙 候補者届綴	東利尻町選挙管理委員会	1965	昭和40年	27	20	4			合冊	
			東利尻町議会議員選挙 選挙事務所設置届	東利尻町選挙管理委員会	1965	昭和40年	27	20	4				合冊
			東利尻町議会議員選挙 出納責任者届綴	東利尻町選挙管理委員会	1965	昭和40年	27	20	4				合冊 S40年執行
			東利尻町議会議員選挙 履歴書綴	東利尻町選挙管理委員会	1965	昭和40年	27	20	4				合冊
			東利尻町議会議員選挙 選挙立会人届出書	東利尻町選挙管理委員会	1965	昭和40年	27	20	4				合冊
			東利尻町議会議員選挙 選挙運動事務員届出書	東利尻町選挙管理委員会	1965	昭和40年	27	20	4				合冊
			東利尻町議会議員選挙 標旗交付簿	東利尻町選挙管理委員会	1965	昭和40年	27	20	4				
992	V	A	東利尻町議会議案	東利尻町役場	1968	昭和43年	27	20	6				
991	V	A	東利尻町議会議案	東利尻町役場	1970	昭和45年	27	20	6				
4422	V	A	東利尻町開基100年 (冊子)	東利尻町役場	1980	昭和55年	33	24	0.3				
673	V	A	東利尻町議会議案	東利尻町	1987	昭和62年	26	18	2				
1707	V	A	東利尻町史編纂臨時事務員等 勤務明細募	東利尻町史編纂部	1988~1990	昭和63~平成2年	27	19	0.8				
6379	V	A	備品購入契約関係	東利尻町開発センター	1981	昭和56年	28	20	0.5				
6882	V	A	文書接受簿	鬼脇支所	1959	昭和34年	27	19	0.5				
714	V	A	北海道知事選挙投票、開票関係綴	東利尻町選挙管理委員会	1963	昭和38年	28	20	3.2				
1993	V	A	利尻島開発総合センター運営審議委員、職員	東利尻町	1981	昭和56年	27	20	0.3			1981~1989まで	
5272	V	A	離島振興資金による畜舎関係	東利尻町 鬼脇支所	1961	昭和36年度	27	19	1.8		クリップ・封有		
6393	V	A	旅行命令簿	東利尻町役場鬼脇支所	1964	昭和39年	19	26	1.5			合冊 1冊目S39.2冊目S40、3冊目S41、5冊目S43	
1559	V	A	臨時管理人雇用伺 (人夫使役等)	東利尻町	1987	昭和62年	27	19	0.7			開発総合センター (昭和62年~平成2年)	
1992	V	A	臨時管理人雇用伺簿	東利尻町	1987	昭和62年	27	19	0.4			開発センター分	
2961	V	A	臨時事務員(町史編さん)雇用伺簿	東利尻町史編纂室	1988	昭和63年度	28	19	1				
72	V	A	令達	東利尻町選挙管理委員会	1957	昭和32年	27	20	1				

番号	所蔵別	大分類	文書名	作者名	西暦	和暦	縦寸	横寸	厚さ	保存期間	注記	備考
1721	V	A	衆議院議員総選挙最高裁判官 国民審査投票及び開票	東利尻町選挙管理委員会	1958	昭和33年	27	19	2.7			
1278	V	A	北海道町村自治名鑑資料	東利尻町	不明	不明	27	19	1			
2171	V	A	謄本、抄本交付簿	東利尻町役場	1958	昭和33年度	26	19	1			合冊
			証明処理簿	東利尻町役場 (庶務)	1957	昭和32年度	26	19	1			合冊
3164	V	B	各支給明細書綴	利尻島開発センター	1985	昭和60年	28	20	0.4			
1570	V	B	各支払済請求書綴	開発総合センター	1987	昭和62年	28	19	0.5			
6881	V	B	買物帳	鬼脇支所	1959	昭和34年	18	26	1			
1093	V	B	金種別内訳表	東利尻町鬼脇支所	1967~1968	昭和42~43年	26	19	4			
1095	V	B	金種別内訳表	東利尻町鬼脇支所	1966	昭和41年	26	19	4			
2507	V	B	金銭出納帳	東利尻町役場	1965	昭和40年	28	21	1.7			茶封筒入り
3180	V	B	経理簿	利尻島開発センター	1983	昭和58年度	27	19	1.0			
3134	V	B	経理簿	東利尻町役場 開発センター	1984	昭和59年	27	19	1.0			
3133	V	B	経理簿	東利尻町役場 開発センター	1985	昭和60年	27	19	1.0			
1998	V	B	経理簿	東利尻町	1988	昭和63年	27	19	0.7			開発センター分
7468	V	B	経理簿	利尻島開発センター	1989	平成1年	28	20	0.6			
3179	V	B	経理簿	利尻島開発センター	1990	平成2年度	28	19	0.7			
3188	V	B	経理簿	利尻島開発センター	1991	平成3年度	27	18	0.8			
4446	V	B	決算書	東利尻町役場	1958	昭和33年	27	37	0.4			鬼脇支所分
640	V	B	現金出納簿	鬼脇支所	1960	昭和35年度	27	20	1			
3790	V	B	現金出納簿	鬼脇支所	1962	昭和37年	27	19	1.0			
6398	V	B	公民館等使用簿	東利尻町役場鬼脇支所	1960	昭和35年	28	20	0.6			
3126	V	B	国保税賦課調書	東利尻町役場 鬼脇支所	1965	昭和40年	27	40	0.3			
1583	V	B	国庫補助金関係	開発総合センター	1980	昭和55年	27	19	2			
543	V	B	固定資産税算出表	鬼脇支所	1960	昭和35年	27	38	0.5			二つ折り
6487	V	B	固定資産税算出表 (鬼脇地区分)	鬼脇支所	1961	昭和36年度	27	19	0.6			
3426	V	B	固定資産税算出表	鬼脇支所	1962	昭和37年	20	27	0.3			鬼脇地区分
3127	V	B	固定資産税賦課調書	東利尻町役場 鬼脇支所	1965	昭和40年	27	40	0.2			
3128	V	B	固定資産税賦課調書	東利尻町役場 鬼脇支所	1965	昭和40年	37	27	0.1			
5366	V	B	歳出内訳簿	東利尻町役場	1930	昭和5年	27	20	2			特別会計・水道特別会計、学校営繕基本財産、普通基本財産、備前基本財産、水道営繕基本財産、漁業組合貸付金、船入瀬特別会計
2564	V	B	財政再建計画書	東利尻町役場	1956	昭和31年	27	38	4			
1569	V	B	支出命令処理簿	開発総合センター	1987	昭和62年	28	19	0.5			
6621	V	B	支所収入集計表	鬼脇支所出納員	1959	昭和34年度	27	20	0.1			特別会計・水道特別会計、普通基本財産、備前基本財産、学校営繕基本財産、水道営繕基本財産、漁業組合貸付金、船入瀬特別会計
7469	V	B	支払済領収書綴	利尻島開発センター	1981	昭和56年	28	20	1.7			
1988	V	B	支払済請求書綴	57年度 東利尻町	1982	昭和57年	26	19	1.7			開発センター分
1571	V	B	支払済請求書	開発総合センター	1985	昭和60年	28	19	1			
3132	V	B	支払済請求書綴	東利尻町役場 開発センター	1990	平成2年	27	20	0.6			
5683	V	B	収入原簿	鬼脇支所	1960	昭和35年	27	20	1			
2540	V	B	償却資産評価調書 五部	東利尻町役場	1957	昭和32年	39	27	0.5		クリップ有り	

番号	所蔵別	大分類	文書名	作者名	西暦	和暦	縦寸	横寸	厚さ	保存期間	注記	備考
6015	V	B	償却資産関係綴	鬼脇支所	1959	昭和34以降	27	19	2			
3438	V	B	償却資産課税台帳 鬼脇第一	東利尻町役場	1961	昭和36年	20	27	0.8			
3435	V	B	償却資産課税台帳 金崎	東利尻町役場	1961	昭和36年	20	27	0.8			
3437	V	B	償却資産課税台帳 清川	東利尻村役場	1961	昭和36年	20	27	0.6			
3433	V	B	償却資産課税台帳 沼浦	東利尻町役場	1961	昭和36年	20	27	0.8			
3436	V	B	償却資産課税台帳 二ツ石	東利尻町役場	1961	昭和36年	20	27	0.6			
3434	V	B	償却資産課税台帳 南浜	東利尻町役場	1961	昭和36年	20	27	1.0			
3529	V	B	償却資産課税台帳	東利尻町	1962	昭和37年	20	27	0.7			二ツ石
3738	V	B	償却資産課税台帳 旭浜	東利尻町役場	1962	昭和37年	20	27	0.8			
3746	V	B	償却資産課税台帳 石崎	東利尻町役場	1962	昭和37年	20	27	0.8			
3745	V	B	償却資産課税台帳 金崎	東利尻町役場	1962	昭和37年	20	27	0.7			
3737	V	B	償却資産課税台帳 清川	東利尻町役場	1962	昭和37年	20	27	0.5			
3742	V	B	償却資産課税台帳 五部	東利尻町役場	1962	昭和37年	20	27	0.9			
3739	V	B	償却資産課税台帳 鯉泊	東利尻町役場	1962	昭和37年	20	27	0.9			
3743	V	B	償却資産課税台帳 沼浦	東利尻町役場	1962	昭和37年	20	27	0.9			
3740	V	B	償却資産課税台帳 野中	東利尻町役場	1962	昭和37年	20	27	0.5			
3747	V	B	償却資産課税台帳 法人	東利尻町役場	1962	昭和37年	20	27	0.2			
3744	V	B	償却資産課税台帳 南浜	東利尻町役場	1962	昭和37年	20	27	0.7			
3741	V	B	償却資産課税台帳 六部	東利尻町役場	1962	昭和37年	20	27	0.4			
3523	V	B	償却資産課税台帳	東利尻町	1963	昭和38年	19	26	2.0			石崎
3524	V	B	償却資産課税台帳	東利尻町	1963	昭和38年	19	26	0.5			清川
3525	V	B	償却資産課税台帳	東利尻町	1963	昭和38年	19	26	1.0			沼浦
3526	V	B	償却資産課税台帳	東利尻町	1963	昭和38年	19	26	1.0			南浜
3926	V	B	償却資産課税台帳 旭浜	東利尻町	1963	昭和38年	19	26	0.8			
3935	V	B	償却資産課税台帳 金崎	東利尻町役場	1963	昭和38年	19	26	0.7			
3936	V	B	償却資産課税台帳 五部	東利尻町	1963	昭和38年	19	26	1.0			
3925	V	B	償却資産課税台帳 鯉泊	東利尻町役場	1963	昭和38年	19	26	0.9			
3927	V	B	償却資産課税台帳 野中	東利尻町	1963	昭和38年	19	26	0.5			
3929	V	B	償却資産課税台帳 二ツ石	東利尻町	1963	昭和38年	19	26	0.9			
3928	V	B	償却資産課税台帳 法人	東利尻町	1963	昭和38年	19	26	0.2			
3322	V	B	償却資産課税台帳	東利尻町役場	1964	昭和39年	19	27	0.5			清川
3342	V	B	償却資産課税台帳 旭浜	東利尻町役場	1964	昭和39年	19	26	0.8			
3343	V	B	償却資産課税台帳 石崎	東利尻町役場	1964	昭和39年	19	26	0.8			
3341	V	B	償却資産課税台帳 鬼脇第1	東利尻町役場	1964	昭和39年	19	26	0.2			
3340	V	B	償却資産課税台帳 鬼脇第2	東利尻町役場	1964	昭和39年	19	26	0.5			
3344	V	B	償却資産課税台帳 金崎	東利尻町役場	1964	昭和39年	19	26	0.7			
3346	V	B	償却資産課税台帳 鯉泊	東利尻町役場	1964	昭和39年	19	26	0.8			
3348	V	B	償却資産課税台帳 沼浦	東利尻町役場	1964	昭和39年	19	26	0.7			

番号	所蔵別	大分類	文書名	作者名	西暦	和暦	縦寸	横寸	厚さ	保存期間	注記	備考
3345	V	B	償却資産課税台帳 野中	東利尻町役場	1964	昭和39年	19	26	0.5			
3347	V	B	償却資産課税台帳 二ツ石	東利尻町役場	1964	昭和39年	19	26	0.7			
3349	V	B	償却資産課税台帳 南浜	東利尻町役場	1964	昭和39年	19	26	1.0			
3353	V	B	償却資産申告書	東利尻町役場	1964	昭和39年	19	26	0.1			表紙なし 中田組 鬼脇漁組分
3409	V	B	償却資産課税台帳	東利尻町	1965	昭和40年	20	27	0.3			法人
3410	V	B	償却資産課税台帳	東利尻町	1965	昭和40年	20	27	1.0			二ツ石
3411	V	B	償却資産課税台帳	東利尻町	1965	昭和40年	20	27	1.0			清川
3412	V	B	償却資産課税台帳	東利尻町	1965	昭和40年	20	27	2.0			鬼脇第一
3413	V	B	償却資産課税台帳	東利尻町	1965	昭和40年	20	27	1.0			金崎
3414	V	B	償却資産課税台帳	東利尻町	1965	昭和40年	20	27	1.0			沼浦
3432	V	B	償却資産課税台帳 旭浜	東利尻町役場	1965	昭和40年	20	27	1.0			
3429	V	B	償却資産課税台帳 石崎	東利尻町役場	1965	昭和40年	20	27	1.2			
3431	V	B	償却資産課税台帳 鬼脇第二	東利尻町役場	1965	昭和40年	20	27	1.0			
3430	V	B	償却資産課税台帳 鯨泊	東利尻町役場	1965	昭和40年	20	27	1.2			
3427	V	B	償却資産課税台帳 野中	東利尻町役場	1965	昭和40年	20	27	0.6			
3428	V	B	償却資産課税台帳 南浜	東利尻町役場	1965	昭和40年	20	27	1.0			
7695	V	B	償却資産課税台帳	東利尻町		昭和38年	19	26	0.5			六部
2541	V	B	償却資産評価調書 金崎	東利尻町役場	1957	昭和32年	39	27	0.6			
2542	V	B	償却資産評価調書 沼浦	東利尻町役場	1957	昭和32年	39	27	0.5		クリップ有り	
2543	V	B	償却資産評価調書 法人・定置	東利尻町役場	1957	昭和32年	39	27	0.7			
2544	V	B	償却資産評価調書 南浜	東利尻町役場	1957	昭和32年	39	27	0.7		虫ピン有り	
521	V	B	使用料関係綴	鬼脇支所	1959	昭和34年	27	20	0.4			
3791	V	B	使用料	鬼脇支所	1962	昭和37年	20	27	1.0			
2109	V	B	昭和35年度予算及昭和34年度追加報告 財産報告事務報告	東利尻町役場	1960	昭和35年	26	18	8.5			
2140	V	B	出納簿	東利尻町役場	1966	昭和44年	26	20	1.4			鬼脇支所
6335	V	B	出納例月報告書綴	東利尻町鬼脇支所	1960	昭和35年	20	27	0.4			
4050	V	B	請求書送付控	東利尻町鬼脇支所	1959	昭和34年	19	27	0.8			
2462	V	B	請求書送付簿	鬼脇支所	1961	昭和38年	27	19	0.6			
3930	V	B	整理簿 完了分 鬼脇第二	東利尻町	1959	昭和34年	19	26	0.2			
2362	V	B	滞納整理簿	東利尻町役場	1962	昭和37年	13	20	5.1			昭和37～38年分
4273	V	B	滞納整理簿	東利尻町役場	1957～59	昭和32～34年	14	20	3.6			
6366	V	B	滞納整理票	東利尻町役場鬼脇支所	1960～61	昭和35～36年	20	13	3.4			
2141	V	B	徴収金日計綴	東利尻町役場	1959	昭和34年	19	27	0.4			鬼脇支所
6410	V	B	徴収金日計表綴	鬼脇支所	1961	昭和36年	27	19	1.2			
2361	V	B	徴収金日計表	東利尻町役場	1962	昭和37年	13	19	0.7			
3748	V	B	徴収日計表綴	東利尻町役場 鬼脇支所	1962	昭和37年	20	27	1.2			
6892	V	B	徴収日計表綴	鬼脇支所	1963	昭和38年	19	27	1			
7625	V	B	徴収金日計表	東利尻町	1964	昭和39年	13	19	1			

番号	所蔵別	大分類	文書名	作者名	西暦	和暦	縦寸	横寸	厚さ	保存期間	注記	備考
3350	V	B	町税整理簿 旭浜	東利尻町役場	1958	昭和33年	18	27	1,2			
3351	V	B	町税整理簿 鬼脇第2	東利尻町役場	1958	昭和33年	18	27	1,6			
3125	V	B	町税納税義務者整理簿	東利尻町役場	1965	昭和40年	27	40	0,4			
3173	V	B	調定書綴	利尻島開発センター	1982	昭和57年	27	19	0,5			
3174	V	B	調定書綴	利尻島開発センター	1983	昭和58年	27	20	0,5			
3175	V	B	調定書綴	利尻島開発センター	1984	昭和59年	27	20	0,3			
3176	V	B	調定書綴	利尻島開発センター	1985	昭和60年	27	20	0,4			
3131	V	B	調定書綴	東利尻町役場 開発センター	1986	昭和61年	20	27	0,3			
5798	V	B	調定報告書	鬼脇支所	1964~1965	昭和39~40年	19	26	3			
3111	V	B	町道民税算出表 鬼脇地区分	東利尻町役場 鬼脇支所	1960	昭和35年	28	40	0,5			
3110	V	B	町民税所得割算定資料	東利尻町役場 税務課	1960	昭和35年	28	40	0,9			
3425	V	B	町道民税算出表	鬼脇支所	1962	昭和37年	20	27	1,0			鬼脇地区分
3424	V	B	町民税特徴税額の通知書	税務係	1962	昭和37年	27	18	0,5			
3933	V	B	町民税特徴税額の通知書	東利尻町役場	1963	昭和38年	27	19	0,2			
3123	V	B	町道民税賦課調書綴	東利尻町役場 鬼脇支所	1965	昭和40年	27	39	0,6			
2359	V	B	伝票綴	東利尻町役場	1962	昭和37年	12	10	1			
544	V	B	納税誓約書綴	鬼脇支所	1961	昭和36年	27	19	3,5			
3668	V	B	納税契約書綴	東利尻町役場	1962	昭和37年	26	19	0,6			
3932	V	B	納税契約書綴	東利尻町 鬼脇支所	1963	昭和38年	26	18	0,1			
3109	V	B	納税義務者見出等	東利尻町役場 鬼脇支所	1964	昭和39年	28	40	0,5			
2566	V	B	東利尻町一般会計歳入歳出決算書	東利尻町役場	1985	昭和60年	26	36	0,8			
6654	V	B	部外滞納催告綴	東利尻町	1955~1964	昭和30~39年	20	28	0,2		クリップ有	
3129	V	B	普通徴収町道民税課税調書	東利尻町役場 鬼脇支所	1964	昭和39	27	38	0,9			
3931	V	B	物納清算書	東利尻町	1963	昭和38	18	24	0,3			
1995	V	B	報酬等支給内訳簿	東利尻町	1987	昭和62年	19	27	0,2			1987~1989まで
1987	V	B	予算編成資料	東利尻町	1988	昭和63年	27	19	0,6			開発センター費、町史編さん費
5110	V	C	衛生雑件	東利尻町鬼脇支所	1940	昭和35年	27	19	3			
513	V	C	外勤命令簿 (水道)	東利尻町	1964	昭和39年	27	20	0,4			
514	V	C	外勤命令簿 (水道)	鬼脇支所	1966	昭和41年	27	19	0,4			
2339	V	C	害鳥駆除 報告綴	東利尻町鬼脇支所	1961	昭和36年	18	13	0,2			
5631	V	C	狂犬病予防注射済証	東利尻町役場鬼脇支所	1963	昭和38年	18	13	0,2			
2750	V	C	結核対策関係	鬼脇支所	1961	昭和36年	26	19	1,5			合冊
	II	C	在宅結核患者配給台帳	鬼脇村役場	1950	昭和25年	26	19	1,5			合冊
312	V	C	厚生雑件	鬼脇支所	1959	昭和34年	26	18	2			
2474	V	C	国民健康保険集計表	東利尻町役場	1962	昭和37年度	40	27	1			
3120	V	C	国民健康保険税算出表	東利尻町役場 鬼脇支所	1963	昭和38年	27	40	0,5			
3735	V	C	国民健康保険税賦課額個人別表	東利尻町役場 鬼脇支所	1963	昭和38年	20	27	0,1			鬼脇地区
3108	V	C	国民健康保険税賦課調書	東利尻町役場	1964	昭和39年	26	37	0,3			

番号	所蔵別	大分類	文書名	作者名	西暦	和暦	縦寸	横寸	厚さ	保存期間	注記	備考
2132	V	C	国民年金雑件	鬼脇支所	1959	昭和34年	28	19	2.5			
7351	V	C	失業対策事業 出面表	鬼脇支所	1966	昭和41年度	27	20	2.3			合冊
			失業対策事業 賃金支給明細表綴	鬼脇支所	1966	昭和41年度	27	20	2.3			合冊
			失業対策事業 賃金支給表	鬼脇支所	1966	昭和41年度	27	20	2.3			合冊
			失業対策事業 賃金支給明細表	鬼脇支所	1967	昭和42年度	27	20	2.3			合冊
			失業対策事業 賃金支給明細表	鬼脇支所	1967	昭和42年度	27	20	2.3			合冊
			失業対策事業 出面表	鬼脇支所	1967	昭和42年度	27	20	2.3			合冊
			失業対策事業 賃金支給明細表	鬼脇支所	1968	昭和43年度	27	20	2.3			合冊
			失業対策事業 出面表	鬼脇支所	1968	昭和43年度	27	20	2.3			合冊
5971	V	C	水道専用栓修理票	不明	1958	昭和58年	14	19	0.9			
5981	V	C	水道料徴収簿	東利尻町役場	1963	昭和38年	19	26	1.3			
6373	V	C	調定報告書綴	鬼脇水道係	1960	昭和35年度	27	20	2.5			
6372	V	C	徴収金日計綴 鬼脇水道会計	鬼脇支所	1960	昭和35年度	27	20	0.1			
2180	V	C	徴収金日計綴り、国保会計	鬼脇支所	1960	昭和35年度	27	20	1.9			合冊
1431	V	C	徴収金日計書送付綴	鬼脇支所	1964	昭和39年	20	27	1			
5996	V	C	調定報告書 水道係	東利尻町役場	1961	昭和36年	20	28	1.7			
1434	V	C	日計表綴	鬼脇支所	1966	昭和41年	27	18	1			
2185	V	C	日計表控 (国民年金)	鬼脇支所	1966	昭和41年度	26	18	0.2			
3516	V	C	東利尻町国民健康保険被保険者総合台帳	東利尻町	1962	昭和37年	20	27	1.0			鯉泊
3517	V	C	東利尻町国民健康保険被保険者総合台帳	東利尻町	1962	昭和37年	20	27	1.5			石崎
3518	V	C	東利尻町国民健康保険被保険者総合台帳	東利尻町	1962	昭和37年	20	27	1.0			旭浜
3519	V	C	東利尻町国民健康保険被保険者総合台帳	東利尻町	1962	昭和37年	20	27	1.0			清川
3520	V	C	東利尻町国民健康保険被保険者総合台帳	東利尻町	1962	昭和37年	20	27	2.0			鬼脇第一
3521	V	C	東利尻町国民健康保険被保険者総合台帳	東利尻町	1962	昭和37年	20	27	1.0			鬼脇第二
3522	V	C	東利尻町国民健康保険被保険者総合台帳	東利尻町	1962	昭和37年	19	26	1.0			沼浦
6572	V	C	被保険者異動整理簿	東利尻町	1959	昭和34年度	27	19	0.5			
3938	V	C	被保険者総合台帳 金崎	東利尻町	1962	昭和37年	19	26	0.9			国民健康保険
3667	V	C	被保険者総合台帳 野中	東利尻町役場	1962	昭和37年	19	26	0.6			
3937	V	C	被保険者総合台帳 二ツ石	東利尻町	1962	昭和37年	19	26	0.8			国民健康保険
1155	V	D	遺族給付金申請関係書類	東利尻町	1963	昭和28年	27	20	2.3		クリップ有	
3178	V	D	広域消防10年のあゆみ	利尻礼文消防事務組合	1984	昭和59年	26	18	0.3			
4992	V	D	災害写真関係	東利尻町役場	1969	昭和44年	26	18	1.3			表紙なし 封筒入り
2963	V	D	山岳遭難関係	利尻礼文消防事務組合	1977~1985	昭和52~60年	26	19	3.5			
4973	V	D	遭難関係綴	東利尻町役場総務課	1971	昭和46年度	27	22	3.8	永年保存		
7466	V	D	遭難者救助出動日誌	東利尻町役場	1978	昭和53年	27	19	0.2			
6533	V	D	廃船(沈船)確認証明綴	東利尻町鬼脇支所	1961/1962	昭和36/37年度	27	20	0.2			
1531	V	D	引揚者関係	東利尻町	1961	昭和36年	27	19	0.5			
4893	V	E	家畜	東利尻町役場	1962	昭和37年	28	20	1.2			

番号	所蔵別	大分類	文書名	作者名	西暦	和暦	縦寸	横寸	厚さ	保存期間	注記	備考
1098	V	E	凶漁対策関係書綴	東利尻町役場(産業係)	1957	昭和32年	27	20	3			
6879	V	E	漁村パイロット集落(南浜)関係綴	東利尻町	1964	昭和39年	27	19	2			
7248	V	E	工事日誌	失業対策事業	1964~1965	昭和39~40年	26	19	1.5			
2340	V	E	昆布伝票綴	東利尻町鬼脇支所	1963	昭和38年	14	10	1			
4914	V	E	産業経済商工	東利尻町鬼脇支所	1960	昭和35年	28	20	4.9			雑件 1号
2914	V	E	産業	東利尻町鬼脇支所	1961	昭和36年	27	19	1.3			
6037	V	E	水産	東利尻町役場鬼脇支所	1961	昭和36年	27	19	3			36の1
6038	V	E	水産	東利尻町役場鬼脇支所	1961	昭和36年	27	19	2			
6039	V	E	水産	東利尻町役場鬼脇支所	1962	昭和37年	27	20	4			
3734	V	E	種苗	東利尻町役場	1963	昭和38年	27	21	0.6			
4955	V	E	低経資産による家畜導入関係	東利尻町鬼脇支所	1961	昭和36年	27	19	2.3			
4370	V	E	人夫出面表 失業対策事業	東利尻町 鬼脇支所	1964	昭和39年	27	38	1.3			
3934	V	E	物納昆布精算書	東利尻町 鬼脇支所	1963	昭和38年	27	19	0.1			税務係
757	V	E	北海島祭り	東利尻町開発センター	1987~	昭和62年~	27	20	1			
2193	V	E	利尻島の杉	利尻郡森林組合資料	1974	昭和49年	26	19	1.1			
6991	V	E	失業対策事業 作業日報	鬼脇支所	1967	昭和42年	19	27	1			
4993	V	F	恵比寿橋災害復旧工事関係書類	東利尻町役場	1958	昭和33年	26	19	0.9			鬼脇内地災害
4130	V	F	開発総合センター 機械設備工事、単年度契約綴	開発総合センター	1980	昭和55年度	27	19	0.7			
1628	V	F	漁港協会関係	東利尻町役場	1956	昭和31年	27	20	2.5			
2124	V	F	建設土木雑件綴	東利尻町役場	1964	昭和39年	27	19	1.5			
4991	V	F	第4部4号路線局部改良工事写真帳	東利尻町役場	1969	昭和44年	26	29	0.7			市町村道改修費補助事業
4131	V	F	開発総合センター 建築主体工事、単年度契約綴	開発総合センター	1980	昭和55年度	27	19	1.4			
4132	V	F	開発総合センター 電気工事、単年度契約綴	開発総合センター	1980	昭和55年度	27	19	1.7			
7247	V	G	雄忠志内小学校70周年記念	東利尻町雄忠志内小学校	1972	昭和47年	26	19	0.9			
4733	V	G	学校日誌	東利尻町石崎小学校	1982	昭和57年度	26	18	2			
4767	V	G	学校日誌	南浜小学校	1982	昭和57年	27	18	2			
4769	V	G	学校日誌	鯉泊小学校	1982	昭和57年	27	19	3			
4683	V	G	記念要覧 雄忠志内小学校70周年記念要覧	雄忠志内小学校	1972	昭和47年	26	18	0.3			
5993	V	G	教育委員会会議関係	東利尻町教育委員会	1970	昭和45年	27	19	3.2			社教主事
1676	V	G	教育委員関係	東利尻町役場	1986	昭和61年	26	19	0.7			
511	V	G	教育費	東利尻町役場	1959	昭和34年	27	19	2			教育委員会費
512	V	G	教育費	東利尻町役場	1961	昭和36年	27	20	3			教育委員会費
1584	V	G	教職員等感謝会	教員委員会	1987	昭和62年	28	19	1			
4750	V	G	郷土資料館設置計画書	東利尻町教育委員会	1973	昭和48年	27	19	4.8			
5992	V	G	社会教育資料	東利尻町教育委員会	1968	昭和43年	27	19	2.8			古川恭司
1677	V	G	授業料、調停資料報告書	東利尻町役場	1940	昭和15年	28	20	0.3			利尻小学校
2215	V	G	昇給(格)内申書綴	東利尻町教育委員会	1956	昭和31年	27	19	1.4			昭和31年8月
4679	V	G	史料調査票 利尻方言集	東利尻町教育研究会国語サークル	不明	不明	26	18	0.1			

番号	所蔵別	大分類	文書名	作者名	西暦	和暦	縦寸	横寸	厚さ	保存期間	注記	備考
4768	V	G	スクールバス補助申請関係	東利尻町	1964	昭和39年	27	18	1			
4682	V	G	星霜 雄忠志内小学校60周年記念誌	雄忠志内小学校	1960	昭和35年	26	18	0.3			
1536	V	G	東利尻町連合PTA研究会	東利尻町	1987	昭和62年	26	19	1.1			
4084	V	G	ひなげし おしどまり婦人学級	東利尻町教育委員会	1977	昭和52年	26	18	2			合冊 第1～3号
1991	V	G	毎日学校美術館	東利尻町	1989	平成1年	27	19	0.9			
1678	V	G	利尻小学校関係資料	東利尻町役場	1960	昭和35年	29	22	0.6			利尻小学校開校100周年記念協賛会
1699	V	I	日本国港湾統計 後編	東利尻町役場	1957	昭和39年	26	18	1.2			指定統計第6号 運輸省港湾局編集
1228	V	J	雑件	鬼脇支所	1964	昭和39年	27	19	3			
1229	V	J	雑件	鬼脇支所	1965	昭和40年	27	20	4			
1233	V	J	雑件綴	鬼脇支所	1968	昭和43年	26	19	3			
7462	VI	A	開基110周年記念式典関係	開発総合センター	1990	平成2年	27	19	1.8			
3166	VI	A	回覧死亡通知	利尻島開発センター	1995	平成7年	28	19	1.0			
7463	VI	A	議案	開発総合センター	1990	平成2年	27	19	2			
1684	VI	A	議案	利尻富士町	1992	平成4年	27	19	1.9			
1997	VI	A	議案	利尻富士町	1993	平成5年	27	19	1.8			開発センター分
2001	VI	A	議案	利尻富士町	1994	平成6年	27	19	2.1			開発センター分
2534	VI	A	休暇承認簿	利尻島開発総合センター	1988	昭和63年	27	19	0.1			
4423	VI	A	行事予定表 開発総合センター	利尻富士町	1990	平成2年	27	38	0.6			
4208	VI	A	行事予定表	利尻島開発総合センター	1991	平成3年度	38	28	0.6			
4209	VI	A	行事予定表	利尻島開発総合センター	1992	平成4年度	38	27	0.6			
4210	VI	A	行事予定表	利尻島開発総合センター	1993	平成5年度	38	28	0.6			
4211	VI	A	行事予定表	利尻島開発総合センター	1994	平成6年度	38	28	0.6			
2535	VI	A	収発件名簿	利尻島開発総合センター	1982	昭和57年	26	19	0.7			
4426	VI	A	出勤簿 開発総合センター	利尻富士町	1994	平成6年	38	27	0.3			
4425	VI	A	出勤簿 開発総合センター	利尻富士町	1999	平成11年	38	27	0.1			
7577	VI	A	巡回日誌	開発センター	1991	平成3年	28	20	4			
4191	VI	A	巡回日誌	利尻島開発総合センター	1992	平成4年	27	19	2.8			
1555	VI	A	巡回日誌	利尻富士町	1993	平成5年	27	18	2.9			開発総合センター
4128	VI	A	巡回日誌	開発総合センター	1994	平成6年	28	18	3.6			
1568	VI	A	巡回日誌	開発総合センター	1995	平成7年	28	19	3			
4144	VI	A	巡回日誌	利尻島開発総合センター	1996	平成8年	26	18	3			
4143	VI	A	巡回日誌	利尻島開発総合センター	1997	平成9年	26	18	4			
1686	VI	A	庶務	利尻富士町	1992	平成4年	28	19	2.8			
1687	VI	A	庶務	利尻富士町	1993	平成5年	28	19	2			
7451	VI	A	日誌	開発センター	1990	平成2年	27	19	4			
1546	VI	A	日誌	利尻富士町	1991	平成3年	27	19	4.3			役場
4188	VI	A	日誌	利尻島開発総合センター	1991	平成3年	27	19	4			
1545	VI	A	日誌	利尻富士町	1992	平成4年	27	19	3.4			役場

番号	所蔵別	大分類	文書名	作者名	西暦	和暦	縦寸	横寸	厚さ	保存期間	注記	備考
1564	VI	A	日誌	利尻富士町	1992	平成4年	27	18	3.6			開発総合センター
1541	VI	A	日誌	利尻富士町	1993	平成5年	27	19	3.9			役場
1556	VI	A	日誌	利尻富士町	1993	平成5年	27	18	3.7			開発総合センター
1538	VI	A	日誌	利尻富士町	1994	平成6年	27	19	3.8			開発総合センター
1540	VI	A	日誌	利尻富士町	1995	平成7年	27	19	4			開発総合センター
4142	VI	A	日誌	利尻島開発総合センター	1996	平成8年	26	18	3.8			
1539	VI	A	日誌	利尻富士町	1997	平成9年	26	17	3.4			開発総合センター（表紙無し）
3172	VI	A	利尻富士町議会議案	利尻島開発センター	1991	平成3年度	28	19	2.0			
3167	VI	A	利尻富士町史編纂 臨時事務員勤務明細票	町史編纂室	1991	平成3年度	27	19	6.0			
4429	VI	A	開発センター行事予約申込書綴	利尻富士町	1995	平成7年	27	38	0.7			
4427	VI	A	開発センター行事予約申込書綴	利尻富士町	1996	平成8年	27	38	0.6			
4428	VI	A	開発センター行事予約申込書綴	利尻富士町	1997	平成9年	27	38	0.7			
4379	VI	A	出勤簿 開発総合センター	利尻富士町	1995	平成7年	37	26	0.6			
4378	VI	A	出勤簿 開発総合センター	利尻富士町	1996	平成8年	25	35	0.3			総務部地方課
2563	VI	B	各特別会計歳入歳出補正予算事項別明細書	利尻富士町役場	1996	平成8年	26	36	0.2			
1996	VI	B	経理簿	利尻富士町	1992	平成4年	27	19	0.6			開発センター分
7576	VI	B	支出負担行為決議書綴	開発センター	1992	平成4年	28	20	4			
7575	VI	B	支出負担行為決議書綴	開発センター	1993	平成5年	28	20	4			
496	VI	B	支払済請求書綴	開発総合センター	1988	昭和63年	28	19	1			
3171	VI	B	支払済請求書綴	利尻島開発センター	1991	平成3年度	28	19	0.7			
522	VI	B	商店別支払済請求書綴	開発総合センター	1989	平成元年度	28	19	0.6			
3165	VI	B	予算編成資料	利尻島開発センター	1991	平成3年度	27	19	0.8			開発センター費 島史編纂費
1999	VI	B	予算編成資料	利尻富士町	1992	平成4年	27	19	0.7			開発センター費、島史編さん費
2000	VI	B	予算編成資料	利尻富士町	1993	平成5年	27	19	0.8			開発センター費、島史編さん費

番号	所蔵別	大分類	文書名	作者名	西暦	和暦	縦寸	横寸	厚さ	保存期間	注記	備考
4215	Ⅶ	A	開墾の葉 付録 移住費	北海道庁	1910	明治43年	19	13	0.5			第5部
2586	Ⅶ	A	改正衆議院議員選挙法釈義	内閣大臣官房文書課編算	1920	大正9年	15	10	1.3			本
3106	Ⅶ	A	概要	北海道庁内務部	1910	明治43年	22	15	1.1			浦河郡荻伏村事績 中川郡豊頃村興復社実績樺戸郡新十津川青年会事績
7316	Ⅶ	A	行政法協会雑誌	行政法協会	1897	明治30年	22	15	1			
331	Ⅶ	A	沓形村議会議案	沓形村役場 (総務)	1948	昭和23年	26	18	3			
332	Ⅶ	A	沓形村議会議案	沓形村役場 (総務)	1949	昭和24年	28	20	3			
333	Ⅶ	A	沓形町議会議案綴	沓形村役場 (総務)	1950	昭和25年	27	19	2			
668	Ⅶ	A	沓形町議会議案綴	沓形町 (総務)	1951	昭和26年	27	19	3			
334	Ⅶ	A	沓形町議会議案綴	沓形村役場 (総務)	1955	昭和30年	27	19	1			
2250	Ⅶ	A	公職選挙法告示及通牒集	北海道自治協会	1950	昭和25年	21	15	0.7			NO.2、5-8
7317	Ⅶ	A	公明選挙運動への動き	北海道選挙管理委員会北海道公明選挙運動推進協議会	1953	昭和28年	21	15	0.3			
6102	Ⅶ	A	視察復命書	宗谷自治会	1919/1920	大正8/9年	30	17	2			
2256	Ⅶ	A	市町村事務報告例	北海道庁地方課	1933	昭和8年	22	15	0.3			
2257	Ⅶ	A	市町村事務報告例	北海道庁地方課	1944	昭和19年	21	15	0.2			
2582	Ⅶ	A	衆議院議員選挙総覧	理想選挙研究会	1915	大正4年	14	11	0.8			本
2583	Ⅶ	A	衆議院議員選挙総覧	北海道庁	1917	大正6年	15	11	1.4			本 備品 第5類56号
2591	Ⅶ	A	職員録 (乙)	内閣官報局	1887	明治20年	22	15	2.4			本
2592	Ⅶ	A	職員録 (甲)	内閣官報局	1887	明治20年	22	15	1.5			本
2593	Ⅶ	A	職員録 (甲)	内閣官報局	1888	明治21年	22	15	2			本
6476	Ⅶ	A	職員録 (乙)	内閣官報局	1890	明治23年	22	15	1.5			
2594	Ⅶ	A	職員録 (甲)	内閣官報局	1890	明治23年	22	15	1.8			本
2595	Ⅶ	A	職員録 (甲)	内閣官報局	1890	明治23年	22	15	1.8			本
2596	Ⅶ	A	職員録 (甲)	内閣官報局	1892	明治25年	22	14	2.4			本
2597	Ⅶ	A	職員録 (甲)	内閣官報局	1893	明治26年	22	14	2			本
2598	Ⅶ	A	職員録 (甲)	印刷局	1899	明治32年	22	14	3.5			本
2600	Ⅶ	A	職員録 (甲)	印刷局	1909	明治42年	22	14	4			本 鬼脇村 受付第15号
2601	Ⅶ	A	職員録 (乙)	印刷局	1910	明治43年	22	14	2.8			本 鬼脇村 受付第4634号
2602	Ⅶ	A	職員録 (乙)	印刷局	1911	明治44年	22	14	3.2			本 鬼脇村 受付第10号
2589	Ⅶ	A	職員録 (乙)	印刷局	1916	大正5年	21	14	3.4			本
2590	Ⅶ	A	職員録 (乙)	内閣官報局	1917	大正6年	21	14	3.4			本
2578	Ⅶ	A	職員録	印刷局編算	1919	大正8年	27	22	5.5			本
2579	Ⅶ	A	職員録	内閣印刷局編算	1931	昭和6年	30	21	5			本
2580	Ⅶ	A	職員録	内閣印刷局編算	1936	昭和11年	30	21	5.5			本
7133	Ⅶ	A	殖民公報 第75号	北海道庁	1913	大正2年	25	17	0.3			本
7134	Ⅶ	A	殖民公報 第76号	北海道庁	1914	大正3年	25	17	0.3			本
5099	Ⅶ	A	殖民公報	北海道庁拓殖部	1911~1920	明治44~大正9年	26	18	2			
4280	Ⅶ	A	摂政殿下本道行啓に関する書類	北海道神職会	1922	大正11年	25	17	2	永年		
4219	Ⅶ	A	選挙記録	北海道選挙管理委員会	1953	昭和28年	26	18	3			

番号	所蔵別	大分類	文書名	作者名	西暦	和暦	縦寸	横寸	厚さ	保存期間	注記	備考
670	Ⅶ	A	仙法志村議会議案綴	仙法志村 総務	1950	昭和25年	27	20	4			
336	Ⅶ	A	仙法志村議会議案綴	仙法志村 総務係	1954	昭和29年	26	18	1			
335	Ⅶ	A	仙法志村議会議案綴	仙法志村 総務係	1955	昭和30年	26	18	2			
2603	Ⅶ	A	宗谷支庁管内戦後準備実行細目	宗谷支庁	不明	不明	15	9	0.6			本
7154	Ⅶ	A	宗谷地域総合開発計画書	北海道宗谷支庁	1954	昭和24年	26	19	0.7			本
4217	Ⅶ	A	第四十議会の経過と政局の大勢	経国社	1918	大正7年	22	15	0.5			
2211	Ⅶ	A	庁員名簿	宗谷支庁	1952	昭和27年	26	19	1.1			
2259	Ⅶ	A	町村事務報告期限表	北海道自治会宗谷支庁	1917	大正6年	17	12	0.7			
2255	Ⅶ	A	町村事務報告例	北海道庁	1927	昭和2年	22	15	0.2			
5029	Ⅶ	A	北海道戸口表	北海道庁	1894	明治27年	27	18	0.3			
2581	Ⅶ	A	北海道区町村職員録	北海道行政時報社	1914	大正3年	15	10	1			本
7309	Ⅶ	A	北海道一級二級町村制法規	瀬尾 芳三郎	1936	昭和11年	15	11	1			「附」改正地方税関係法規
3007	Ⅶ	A	北海道市町村行政区画便覧	北海道自治協会	1937	昭和12年	22	15	0.7			本
7127	Ⅶ	A	北海道市町村勢要覧	北海道庁総務部統計課	1950	昭和25年	26	19	2.8			本
1696	Ⅶ	A	北海道市町村行政区画便覧	北海道自治会	1951	昭和26年	21	15	1.4			
6658	Ⅶ	A	北海道支庁市町村別面積	北海道総務部、統計課	1952	昭和27年						表紙無し 回覧
7312	Ⅶ	A	北海道自治関係 職員録	北海道自治協会	1953	昭和28年	18	13	3			
675	Ⅶ	A	北海道開拓6ヵ年計画	日本民主党 北海道総合開発調査特別委員会	1955	昭和30年	25	36	3			
6488	Ⅶ	A	北海道公報 号外	北海道総務部、文書課	1955	昭和30年	26	18	1.7			
2212	Ⅶ	A	吏員履歴票綴	北海道町村恩給組合	1936	昭和11年	19	25	0.2			
2599	Ⅶ	A	職員録	印刷局	1909	明治42年	22	14	3			本
3659	Ⅶ	B	固定資産評価事務打合会議議案	宗谷支庁	1952	昭和27年	26	18	0.4			
3006	Ⅶ	B	財政 4月号	大蔵財務協会	1937	昭和12年	22	15	2			本
3008	Ⅶ	B	財政経済の実情と国民の覚悟	国民精神総動員中央連盟	1938	昭和13年	21	15	0.4			本
7125	Ⅶ	B	市町村財政概要	北海道庁内務部地方課	1934	昭和9年	26	19	1.2			本
7126	Ⅶ	B	市町村財政概要	北海道庁総務部地方課	1935	昭和10年	26	19	1.4			本
7128	Ⅶ	B	市町村財政概要	北海道庁総務部地方課	1939	昭和14年	26	18	1.2			本
4377	Ⅶ	B	市町村財政概況	北海道庁	1954	明治29年	26	37	2			失業対策事業 「土」「道」工事
2848	Ⅶ	B	市区町村費負担調	北海道庁内務部	1920/1921/1922	大正9/10/11年	26	18	0.3			
708	Ⅶ	B	支払計算内訳書	北海道庁	1891	明治24年度	28	20	1			
3495	Ⅶ	B	税	帝国地方行政学会発行	1955	昭和30年	21	14	0.7			第10巻 第1号～第12号 12冊本ひとくくり
2607	Ⅶ	B	町村制及地方税法	瀬尾芳三郎	1949	昭和4年	15	11	1.5			本 附 北海道ニオケル町村ニ関スル特別並ビニ関係法令
6743	Ⅶ	B	特別会計国民健康保険歳入歳出予算	沓形町	1953	昭和28年						表紙無し 二部あり
4231	Ⅶ	B	北海道水産税額表	北海道庁	1887	明治20年	28	20	0.5			北海道庁告示第72号 属表
4216	Ⅶ	B	預金部資金の借入と償還の手續	北海道財務局	1950	昭和25年	23	15	1			
515	Ⅶ	B	罹災救助貸与金居所不明債務者調	北海道庁	1915	大正4年	24	17	0.3			
5019	Ⅶ	B	利尻郡漁業者共有基本財産の沿革	利尻郡漁業者共有基本財産	1911	明治44年	26	18	0.3			附表 M22年漁業別貸貸料年別表
1969	Ⅶ	B	林地貸下簿	北海道庁内務部	1892	明治25年	34	22	1			袋入

番号	所蔵別	大分類	文書名	作者名	西暦	和暦	縦寸	横寸	厚さ	保存期間	注記	備考
6661	Ⅶ	C	更正補導事業による結核患者再起の機会	北海道連邦社会保障庁更正補導局	1953	昭和28年	26	18	0.2			
3648	Ⅶ	C	児童福祉法・災害救助法関係事務所	宗谷支庁	1948	昭和23年	27	19	0.4			
7131	Ⅶ	C	上水道実務講習会講義録	建設省計画局	1954	昭和24年	25	18	1.5			本
2606	Ⅶ	C	生活保護の基本問題	日本社会事業協会	1949	昭和24年	18	13	1.5			本
7311	Ⅶ	C	生活保護法の解説	厚生省社会局長 木村 忠二郎	1950	昭和25年	18	13	2			
2858	Ⅶ	C	宗谷支庁管内社会福祉労政事業概況	宗谷支庁 宗谷支庁地区社会協議会	1959	昭和34年	24	17	0.4			
6744	Ⅶ	C	中頓別町国保事業の概要	中頓別町	1952	昭和27年	25	18	0.2			国民健康保険運営協議会
2661	Ⅶ	C	母子世帯用保護児童の一斉調査要領	国	1949	昭和24年	28	20	0.8			
3009	Ⅶ	C	北海道少年教護事業要覧	北海道少年教護協会	1940	昭和15年	22	15	0.5			本
2659	Ⅶ	C	北海道乳幼児動態統計	北海道民生部補入児童課北海道衛生部保健指導課	1951	昭和26年	26	20	0.3			
7310	Ⅶ	C	予防関係法規集	財)北方民生協会	1951	昭和26年	19	13	2			北海道衛生部予防課編
3144	Ⅶ	D	北海道消防の概況	民生部消防災害課	1954	昭和29年	24	17	1.4			合冊 本三冊紐綴じ
	Ⅶ	C	貯蓄組合の手引	北海道貯蓄推進委員会	1953	昭和28年	21	14	0.4			合冊
	Ⅱ	D	地震津波に関する参考資料	鬼脇村役場	1953	昭和28年	26	18	0.4			合冊
7322	Ⅶ	D	雨量十年報	中央气象台	1914	大正3年	30	22	2			明治34年～44年
2623	Ⅶ	D	統後相談のしおり	道庁学務部社会科	1939	昭和14年	22	15	0.7			
4214	Ⅶ	D	銃後援強化週間記録	厚生省	1939	昭和14年	22	15	2			
7132	Ⅶ	D	水害対策記録	北海道	1953	昭和28年	26	18	1.3			本
7034	Ⅶ	D	全国雨量報告	中央気象会	1896	明治29年	28	21	0.7			本
7320	Ⅶ	D	宗谷支庁管内戦後準備実行細目	宗谷支庁	不明	不明	15	9	0.5			
7324	Ⅶ	D	中央气象台年報第二編 雨量の部	中央气象台	1903	明治36年	30	22	1			明治31年
7323	Ⅶ	D	中央气象台年報第二編 地震の部	中央气象台	1907	明治40年	30	22	0.5			明治36年
4999	Ⅶ	D	追悼	埼玉県東武山彦山岳会	1964	昭和39年	36	26	0.4			…利尻岳南陵に逝ける篠崎・根岸両君の霊に捧ぐ…
3105	Ⅶ	D	ビジュアル 防衛読本	財団法人防衛弘清会	1984	昭和59年	21	15	0.5			
2856	Ⅶ	D	北海道気象月報	北海道庁第3部農務課	1906	明治39年	22	15	0.6			
2857	Ⅶ	D	北海道気象月報	北海道庁第3部農務課	1906	明治39年	22	15	0.7			
3003	Ⅶ	D	北海道気象月報	北海道庁第3部農務課	1906	明治39年	22	15	0.1			本
6659	Ⅶ	D	北海道水防演習	北海道開発局長	1952	昭和27年						表紙無し
4972	Ⅶ	D	利尻山観測記 全	北海道庁内務部農商課	1897	明治30年	27	19	1			
3145	Ⅶ	D	北海道消防統計	北海道	1954	昭和29年	26	18	0.8			合冊
			北海道消防統計	北海道	1955	昭和30年	26	18	0.8			合冊
			三つの悲劇を解剖する	北海道消防協会	1958	昭和33年	25	17	0.2			合冊 本五冊紐綴じ
3146	Ⅶ	D	火災年報 第13号	国家消防本部	1956	昭和31年	25	17	0.5			合冊
			火災年報	北海道	1956	昭和31年	25	17	0.7			合冊
			消防統計情報報告取扱要領	北海道総務部地方課	1957	昭和32年	25	17	0.5			合冊 本四冊紐綴じ
			火災年報 第14号	国家消防本部	1957	昭和32年	25	17	0.4			合冊
7035	Ⅶ	E	欧米ニオケル輸出農産物販路調査復命書	北海道庁	1920	大正9年	26	19	1			本
3041	Ⅶ	E	企業許可令関係法規	北海道庁経済部商工課	1942	昭和17年	19	14	0.3			

番号	所蔵別	大分類	文書名	作者名	西暦	和暦	縦寸	横寸	厚さ	保存期間	注記	備考
3213	Ⅶ	E	業務用書類	北海道食糧営団	1945～	昭和19～	27	19	3.0			
3124	Ⅶ	E	漁船登録による北海道漁船統計表	北海道水産部	1952	昭和27年	35	25	0.7			
7452	Ⅶ	E	漁業改革はどういう順序で行われるか	水産経済新聞社	1949	昭和24年	21	14	3			合冊
			定置漁業権でしておかなければならぬこと	水産経済新聞社	1950	昭和25年	21	14	3			合冊
			新しい共同漁業権	水産経済新聞社	1950	昭和25年	21	14	3			合冊
			漁業調整はこうして行われる。指定遠洋漁業のあらまし	水産経済新聞社	1950	昭和25年	21	14	3			合冊
			漁業法、漁業法施工法	水産庁	1949	昭和24年	21	14	3			合冊
3375	Ⅶ	E	記録	北海道食糧営団	1945	昭和20年	26	18	1.3			
7425	Ⅶ	E	公益職業紹介所便覧	北海道庁 社会課	1922	大正11年						表紙なし
2249	Ⅶ	E	産業組合要覧	北海道庁内務部	1917	大正6年	26	19	0.3			第7次
2245	Ⅶ	E	産業組合要覧	北海道庁内務部	1919	大正8年	25	19	0.5			回覧 第9次
3150	Ⅶ	E	産業組合ナラビニ農業倉庫要覧	北海道庁経済部	1938	昭和13年	26	18	0.7			本 鬼脇村役場備品727号
3004	Ⅶ	E	自給肥料生産に関する奨励規程並びに方法	道庁内務部	1918	大正7年	22	15	0.3			本
4892	Ⅶ	E	主要食糧受払実態報告	北海道食糧営団	1948	昭和23年	19	27	0.8			
2247	Ⅶ	E	水産業協同組合要覧	北海道水産部漁政課	1950	昭和25年度	26	17	0.7			
7155	Ⅶ	E	第七回評議員会、第五回通常総会議案	北海道林業会宗谷支会	1936	昭和11年	28	20	1			
4918	Ⅶ	E	大正8年肥料概況	北海道庁	1919	大正8年	26	19	0.4			
7308	Ⅶ	E	地代家賃統制令関係法令集	北海道商工部農産部北海道地代家賃審査会	1891	明治24年	18	13	1			
4881	Ⅶ	E	日誌	食糧配給公団	1948	昭和23年	27	20	2.1			鬼脇支所
4906	Ⅶ	E	日誌	食糧配給公団	1949	昭和24年	28	20	1.6			鬼脇支所
7315	Ⅶ	E	日本経済の長期方針	北海道	1952	昭和27年	21	15	0.3			
4905	Ⅶ	E	日本通運株式会社、公営課内支店各関係書類綴	食糧配給公団	1949	昭和24年	20	28	0.8			鬼脇支所
6660	Ⅶ	E	農業基本調査結果報告書	宗谷支庁 統計課	1952	昭和27年						表紙無し
7033	Ⅶ	E	農商務時報	帝国地方行政学会発行	1921	大正10年	26	18	0.3			
4912	Ⅶ	E	配給品受払簿	食糧配給公団	1944	昭和19年	26	38	0.7			
4565	Ⅶ	E	北海道庁第3回勸業年報	北海道庁	1888	明治21年	25	17	2			
7129	Ⅶ	E	北海道庁勸業月報	北海道庁第2部	1889	明治22年	21	15	0.5			本 第13号
2244	Ⅶ	E	北海之農友	北海道農友会	1911	明治44年	26	19	0.5			
2248	Ⅶ	E	北海道産業組合要覧	北海道庁勤業部	1912	明治45年	26	19	0.2			
7318	Ⅶ	E	北海道農会規則類纂	北海道農会	1918	大正7年	18	10	1			附 農会関係法規
7325	Ⅶ	E	北海道米麦統計表	北海道庁総務部 総務課	1937	昭和12年	26	19	0.5			
6095	Ⅶ	E	本道水産業の実態	北海道総合開発委員会事務局	1952	昭和27年	25	17	2			附 留萌支庁産業の実態
2644	Ⅶ	E	北海道商互要覧	北海道	1953	昭和28年	26	18	2.5			
2971	Ⅶ	E	北海道農業協同組合年鑑	北海道協同組合通信社	1954	昭和29年	18	13	3.5			
5020	Ⅶ	E	北海道水産増殖誌	伊藤 繁	1980	昭和55年	25	18	0.5			三角氏より借用
7359	Ⅶ	E	北海道造林樹種決定書	近藤 進太郎	不明	不明	22	15	0.1			
7124	Ⅶ	E	北海道庁勸業年報	北海道庁		明治33/34年	25	18	1.5			本
7123	Ⅶ	E	北海道庁第7回勸業年報	北海道庁農商課		明治27年	25	16	2.2			本

番号	所蔵別	大分類	文書名	作者名	西暦	和暦	縦寸	横寸	厚さ	保存期間	注記	備考
7321	VII	E	林業補助関係令規	北海道拓殖部	1922	大正11年	15	9	0.5			
4667	VII	E	例規公文書綴	北海道食糧営団	1946	昭和21年	28	20	9.1			鬼脇出張所
7221	VII	F	元リヤウシナイ川左右護岸災害復旧工事	稚内土木現業所	1956	昭和31年度	27	22	1.6			合冊 請負用
			蘭泊3号道路災害復旧工事設計図書	鬼脇港修築期成同盟会	1956	昭和31年度	27	22	1.6			合冊 道道沓形鬼脇線、利尻町地内
3040	VII	F	港湾行政のひろがり	中村嘉夫 著	1953	昭和28年	22	15	2.2			
2126	VII	F	市町村土木並建設事務担当者研究会議案	宗谷支庁	1949	昭和24年	26	19	3.5			
3354	VII	F	宗建 第358号	宗谷支庁	1946	昭和24年	26	17	0.1			表紙なし
2671	VII	F	日本国港湾統計	運輸省港湾局	1948	昭和23年	26	18	2.4			(前編)
2643	VII	F	日本国港湾統計 後編	運輸省港湾編算	1948	昭和23年	26	18	3			後編
2672	VII	F	日本国港湾統計	運輸省港湾局	1949	昭和24年	26	18	4.2			
2726	VII	F	日本港湾統計 前編 S30年	運輸省港湾局編集	1957	昭和32年	26	18	5			
7319	VII	G	改正小学校令	大阪 積善館	1907	明治40年	15	11	1			
2613	VII	G	カズノホン 四	モンブシャウ	1941	昭和16年	21	15	0.5			教科書
3149	VII	G	カズノホン 2	モンブシャウ	1941	昭和16年	21	15	0.5			教科書
3148	VII	G	カズノホン 4	モンブシャウ	1941	昭和16年	21	15	0.5			教科書
2555	VII	G	教育委員会法	北海道教育委員会	1948	昭和23年	26	18	0.1			社会教育課編
7130	VII	G	教育界	金港堂書籍株式会社	1901	明治34年	26	19	1			本 第2巻 第6号
2634	VII	G	教育学術研究会編算、毎時、配当国定算術教授細目 尋常科	宝文館、同文館	1905	明治38年	22	15	1			230号の3
2618	VII	G	高等小学国語書キ方手本	文部省	不明	不明	21	15	0.5			教科書
2604	VII	G	史蹟とさくら	松前町刊行	不明	不明	18	13	0.5			本
2609	VII	G	初等科 国語 三	文部省	1942	昭和17年	21	15	1			教科書
2617	VII	G	初等科 算数 二	文部省	1942	昭和17年	21	15	0.7			教科書
2611	VII	G	初等科 習字 三	文部省	1942	昭和17年	21	15	0.5			教科書
2624	VII	G	初等科 習字 二	文部省	1942	昭和17年	21	15	0.5			教科書
2608	VII	G	初等科 理科	文部省	1942	昭和17年	21	15	0.8			教科書
2616	VII	G	初等科 理科 二	文部省	1942	昭和17年	21	15	1.1			教科書
2610	VII	G	初等科 国語 四	文部省	1942	昭和17年	21	15	0.5			教科書
2612	VII	G	初等科 国語 四	文部省	1942	昭和17年	21	15	0.5			教科書
2615	VII	G	よみかた 四	もんぶしょう	1942	昭和17年	21	15	1.8			教科書
2614	VII	G	初等科 算数 六	文部省	1943	昭和18年	21	15	0.8			教科書
2619	VII	G	初等科 国語 三 男子用	文部省	1943	昭和18年	21	15	0.8			教科書 第2学年用
7423	VII	G	手紙	仙法志体育協会	1951	昭和26年	21	18	0.2			
3147	VII	G	美術の教科書?	不明	不明	不明	21	15	0.5			表紙、裏表紙なし
2251	VII	G	北海道教育関係職員録	北海道総合教育会編	1921	大正10年	22	15	1			
2633	VII	G	北海道庁管内、学校一覧	北海道庁	1910	明治43年	19	13	0.3			
4212	VII	H	明治神宮と鎮座十年祭	明治神宮奉祝会	1930	昭和5年	22	15	0.5			
2854	VII	I	小樽商業会議所統計年報	小樽商業会議所	1921	大正10年	26	19	1			
5102	VII	I	工業統計用商品分類	通商産業省	1955	昭和30年	26	19	1			

番号	所蔵別	大分類	文書名	作者名	西暦	和暦	縦寸	横寸	厚さ	保存期間	注記	備考
2587	Ⅶ	I	国勢一斑	内閣大臣官房文書課編算	1915	大正4年	15	11	3			本
2588	Ⅶ	I	国勢一斑	印刷局	1919	大正8年	15	11	3			本 備品 第5類第66号 2の内1
586	Ⅶ	I	統計調査報告期限表	宗谷庁	1947	昭和22年	26	18	0.5			
2584	Ⅶ	I	道政一斑	北海道庁	1918	大正7年	15	10	1.2			本
2585	Ⅶ	I	道政一斑	中央堂版	1919	大正8年	15	10	1.4			本
4787	Ⅶ	I	北海道庁統計様式	北海道庁	1892	明治25年	24	16	0.5			明治25年訓令第3号ニテ改正
7421	Ⅶ	I	北海道庁統計書	北海道庁	1914	大正3年	26	19	2			勸業の部
7143	Ⅶ	I	北海道庁統計書	北海道庁	1917	大正6年	26	19	3			本 第29回、第2巻(勸業の部)
7145	Ⅶ	I	北海道庁統計書	北海道庁	1918	大正7年	26	19	1			本 第30回、第1巻(土地戸口其の他)
7146	Ⅶ	I	北海道庁統計書	北海道庁	1918	大正7年	26	19	1.6			本 第30回、第2巻(勸業の部)
7148	Ⅶ	I	北海道庁統計書	北海道庁	1918	大正7年	26	19	0.7			本 第30回、第3巻(学事の部)
7420	Ⅶ	I	北海道庁統計書	北海道庁	1919	大正8年	26	19	1			学事の部
3002	Ⅶ	I	北海道産業統計費	不明	1921	大正10年	18	80	0.1			折本? 封筒入
2850	Ⅶ	I	北海道庁統計簿	北海道庁	1921	大正10年	27	19	2			第2巻
2851	Ⅶ	I	北海道庁統計簿	北海道庁	1921	大正10年	26	19	0.5			第3巻
2852	Ⅶ	I	北海道庁統計簿	北海道庁	1921	大正10年	26	19	1			第1巻
7137	Ⅶ	I	北海道庁統計書	北海道庁	1922	大正11年	26	19	1			本 第34回、第1巻(土地、戸口其の他)
7138	Ⅶ	I	北海道庁統計書	北海道庁	1922	大正11年	26	19	0.7			本 第34回、第3巻(学事の部)
7151	Ⅶ	I	北海道庁統計書	北海道庁	1922	大正11年	26	19	2.5			本 第34回、第2巻(勸業の部)
2853	Ⅶ	I	北海道米麦作統計	北海道庁内務部統計課	1923	大正12年	26	19	0.3			
7424	Ⅶ	I	北海道産業統計一覧	北海道庁	1924	大正13年						表紙なし
7135	Ⅶ	I	北海道庁統計書	北海道庁	1926	昭和元年	26	19	1.5			本 第38回、第1巻(土地、戸口其の他)
7141	Ⅶ	I	北海道庁統計書	北海道庁	1926	昭和元年	26	19	2.4			本 第38回、第2巻(勸業の部)
7152	Ⅶ	I	北海道庁統計書	北海道庁	1926	昭和元年	26	19	0.7			本 第38回、第3巻(学事の部)
7139	Ⅶ	I	北海道庁統計書	北海道庁	1929	昭和4年	26	19	2			本 第41回、第2巻(勸業の部)
7136	Ⅶ	I	北海道庁統計書	北海道庁	1931	昭和6年	26	19	2.5			本 第43回、第2巻(勸業の部)
7142	Ⅶ	I	北海道庁統計書	北海道庁	1935	昭和10年	26	19	2.2			本 第47回、第2巻(勸業の部)
7149	Ⅶ	I	北海道庁統計書	北海道庁	1935	昭和10年	26	19	1			本 第47回、第1巻(土地戸口其の他の部)
7140	Ⅶ	I	北海道庁統計書	北海道庁	1948	昭和23年	26	18	0.7			本 第57回、第3巻(学校基本調査、学校衛生、宗教、図書館、公民館)
7144	Ⅶ	I	北海道庁統計書	北海道庁	1948	昭和23年	26	19	1.7			本 第57回、第2巻(農林水産業、工鉱業、運輸通信、金融、其の他)
7150	Ⅶ	I	北海道庁統計書	北海道庁	1949	昭和24年	26	19	1			本 第58回、第1巻(土地、気象、戸口、財政、社会、其の他)
7153	Ⅶ	I	北海道庁統計書	北海道庁	1949	昭和24年	26	19	2.8			本 第58回、第2巻(農林水産業、工鉱業、運輸通信、金融、其の他)
2849	Ⅶ	I	北海道港湾統計	北海道土木部港湾課	1950	昭和25年	26	18	0.6			
7147	Ⅶ	I	北海道庁統計書	北海道庁	1950	昭和25年	26	19	2			本 第59回、第2巻(農林水産業、工鉱業、運輸通信、金融、其の他)
4218	Ⅶ		会社一覧	帝国製麻株	1911	明治44年	27	21	1			
4213	Ⅶ		新日本	東京富山房発行	1912	明治45年	26	18	2			6号~8号
6371	Ⅶ		宗谷支庁管内陸里程表	不明	1904	明治37年	19	12	0.2			
6851	Ⅶ		帝国法規追録	帝国法規出版株式会社	1943	昭和18年	23	15	1.3			

番号	所蔵別	大分類	文書名	作者名	西暦	和暦	縦寸	横寸	厚さ	保存期間	注記	備考
6820	VII		帝国法規追録	帝国法規出版株式会社	1944	昭和19年	22	15	2.2			本
342	VII		東京日日マガジン	不明	1922	大正11年	24	17	1			
3107	VII		日本大博覧会規則外	日本大博覧会事務局	1908	明治41年	22	15	0.4			支所関係分
3104	VII		博愛	商工時報発行所	1914~1918	大正3~7年	26	18	12			大正3年~7年分 全38冊
2605	VII		必勝資源 鉄と鋼	報知宣伝局編	1942	昭和17年	18	13	0.5			本
101	VII		法令全書	内閣官報局	1890	明治23年	22	15	1			
7755	VIII	A	利尻島誌	鬼脇住民 川村義美	1952	昭和27年	25	18	0.5			抄写
3374	VIII	E	主要食料配給台帳	大島商店	1956	昭和31年	27	19	2.2			消費者用
4832	VIII	E	主要食糧配給台帳	岡本商店	1956	昭和31年	28	20	1			
4835	VIII	E	主要食糧配給台帳	西尾商店	1956	昭和31年	27	20	3			
4971	VIII	E	主要食糧配給台帳	出張商店	1956	昭和31年	27	20	1.4			
4852	VIII	E	主要食糧配給台帳(消上者用)	佐藤商店	1956	昭和31年	28	20	1			
6893	VIII	E	主要食糧配給台帳(消費者用)	神商店	1956	昭和31年	27	20	1			
6894	VIII	E	主要食糧配給台帳(消費者用)	田村商店	1956	昭和31年	27	20	1			
2253	VIII	G	漢詩集	松雪作	1899	明治32年	21	17	0.2			
4786	VIII	H	明細帳	鬼脇村 真立寺	1808	明治31年	28	20	0.1			
7422	VIII	J	写真 鬼脇港	不明	不明	不明	18	12	0.1			
2621	VIII	J	野帳	個人	不明	不明	17	10	0.9			
2622	VIII	J	野帳 M	個人	不明	不明	21	13	0.8			
6731		A	海区漁業調整委員会委員選挙人名簿登載申請書	市町村選挙管理委員会	1952	昭和27年	26	19	0.5			
5923		A	収発件名簿	不明	1958	昭和33年	26	19	3.2			厚生・戸籍係
6745		A	普通恩給請求者の普通恩給既裁定申立書	不明	1953	昭和28年						表紙無し
6657		A	物品受払簿 木材	不明	1955	昭和30年	20	27	1			工事材料品、消耗品
4848		A	物品購入簿	不明	不明	不明	26	19	1			
6611		A	北海道条例	不明	1948	昭和23年	27	19	0.7			
6380		B	源泉徴収所得税額表	不明	1950	昭和25年	26	19	0.1			
5980		B	税納入台帳	不明	1951	昭和26年	19	26	0.9			昭和26/27年度分
6993		B	滞納処分	鬼脇村役場	1936	昭和11年	25	17	4			
6451		B	滞納税金念綴	不明	1938	昭和13年	24	16	0.6			合冊
6396		B	土地課税台帳	不明	不明	不明	17	25	0.4			
4590		B	物品受払簿 5冊の中の2	不明	1930	昭和5年	20	27	2.5			工事材料品、消耗品(木材)
5284		B	別途金取扱経理簿	不明	1947	昭和22年	26	18	0.2			
6547		B	領収書控兼引継書	不明	1960	昭和35年	15	17	0.8			国民健康保険税 NO.4
7400		C	上水道水量記録帳	不明	不明	不明	24	17	1			
6752		C	母子福祉金庫関係	不明	不明	不明	27	18	3		クリップ有	
4837		E	各戸農作物作付反別調査表	不明	不明	不明	24	17	2			
4839		E	各戸農作物作付反別調査表	不明	不明	不明	24	17	3			
6189		E	在米高申告綴	不明	1939	昭和14年	26	18	1.7			表紙無し

番号	所蔵別	大分類	文書名	作者名	西暦	和暦	縦寸	横寸	厚さ	保存期間	注記	備考
6609		E	主要食糧配給台帳(漁場用)	不明	1956	昭和31年	27	20	1.4			各登録店一括用
3660		E	消費者名簿	不明	不明	不明	27	19	1.6			
7295		E	食券控	不明	不明	不明	17	12	0.5			
5675		E	諸証明処理簿	商工経済産業係	1947	昭和22年	27	19	2			
6564		E	石炭需要調査表	不明	1940	昭和15年	25	17	0.3			
6365		F	工事日計表	不明	不明	不明	25	17	4.8			
184		F	事業成績簿	不明	1952	昭和27年	25	34	0.5			鬼脇港災害復旧工事
7161		F	土木	道路愛護組合	不明	不明	27	19	0.2			
1741		I	農林省商工省其他統計報告期限	不明	1929	昭和4年	32	24	0.3			附其他報告期限
102		J	園遊会協賛者芳名	協賛会主催	1922	大正11年	25	20	1			
185		J	火薬受払簿	不明	1952	昭和27年	25	30	0.3			鬼脇港災害復旧工事
7426		J	弔詩	不明	不明	不明						表紙なし
5063			開拓使第28体区4小区	不明	不明	不明	26	18	0.5			資料調査票
5061			漁場 寺、利尻島最初の自動車	不明	不明	不明	26	18	1.1			資料調査票
6645			個別内訳簿	不明	1960	昭和35年	19	26	2			
67			表記なし				27	19	1			
3296			不明	不明	不明	不明	不明	不明	不明			文字消失につき判読不明
6179			不明	不明	不明	不明	25	17	0.4			物品購入簿と思われる。表紙無し
5064		J	利尻島における立志人物	不明	不明	不明	26	18	1.2			資料調査票
2438	VII		?原簿綴	鬼脇村役場	不明	不明	14	18	1			封筒入り 古すぎて判読不明
7756	VIII	A	参考書類	近藤			24.5	17	0.5			鴛泊村沿革史、本島及本村沿革資料(本泊)
7757	VIII	G	年次沿革誌	本泊尋常小学校	1909~1916	明治42年次~大正5年度	25	17	0.5			日誌、給与
7758	VIII	J	礼文	近藤	1912	明治45年	19	13	0.5			沿革
7759	VIII	G	沿革誌参考事案				24	16.5	0.5			1. 御影、勅語、詔書 2. 設置、創立名簿、位置、設置区域、通学区域 3. 編制、修学年限、学級及教科 4. 設備 5. 就学児童 7. 職員 8. 学校医 12. 使丁 13. 教育上の施設並に研究
7760	VIII	G	研究記録、職員会議録		1915	大正4年10月2日以降	23	16	0.5			
7761	VIII	G	職員研究協議録	本泊尋常小学校	1920~1922	大正9~11年度	24.5	17	0.5			
7762	VIII	G	研究録	本泊尋常小学校	1911~1912	明治44~45年度	24.5	17	0.5			
7763	VIII	G	学校経営に関する刷物●	鴛泊尋常高等小学校	1924	大正13年以降	24	16.5				
7764	VIII	G	沿革誌	本泊尋常小学校	1913	大正2年10月	26	19.5	1.5			
7765	VIII	G	校地校舎図面	本泊尋常小学校			28	22	0.5			
7766	VII	E	生産者屋号綴	宗谷支庁鴛泊水産物検査員駐在所			25.5	18	0.5			
7767	VII	E	鯨定置着業者名簿	北海道水産物検査所鴛泊派出所	1953	昭和28年	26	18	0.5			
7768	VII	E	検査品目外水産物生産高年報	北海道水産物検査所鴛泊派出所	1952	昭和27年	18.5	13.5	0.5			
7769	VII	E	昆布海藻類生産数量予想調査綴	鴛泊派出所	1950	昭和25年	25.5	17.5	0.5			宗谷支庁鴛泊水産物検査員駐在所の印あり
7770	VII	E	生産高年報綴	北海道水産物検査所鬼脇派出所	1954~1957	昭和29~32年	26.5	19	0.5			

番号	所蔵別	大分類	文書名	作者名	西暦	和暦	縦寸	横寸	厚さ	保存期間	注記	備考
7771	VII	E	検査成績報告書綴	北海道水産物検査所鷺泊派出所	1933	昭和8年4月	30	20.5	0.5			第三類 十年保存
7772	VII	E	検査成績報告綴		1935~36	昭和10~11年度	35	19	1			第三類 十年保存
7773	VII	E	検査成績報告綴		1937	昭和12年度	33	20	1			十年保存
7774	VII	E	検査成績報告綴	鷺泊支所	1938	昭和13年度	41	19	1			第三類 十年保存
7775	VII	E	検査成績報告綴	北海道水産物検査所鷺泊派出所	1939	昭和14年度	41	20	1			第三類 十年保存
7776	VII	E	検査成績報告綴	北海道水産物検査所鷺泊派出所	1940	昭和15年度	41	20	1			表紙なし
7777	VII	E	検査成績報告綴	北海道水産物検査所鷺泊派出所	1941	昭和16年度	35	18.5	0.5			
7778	VII	E	検査成績報告	北海道水産物検査所鷺泊派出所	1942~1951	昭和17~26年	36	18.5	1			
7779	VII	E	検査成績報告綴	鷺泊派出所	1951~1954	昭和26~28年度	36	18	1			
7780	VII	E	漁業現況調査記録票	仙法志派出所	1953~1960	昭和28~35年	19.5	27	1			保存20年
7781	VII	E	魚油魚肥検査成績報告綴	北海道水産物検査所鷺泊派出所	1942~1944	昭和17~19年	27	19.5	0.5			
7782	VII	E	検査旬報綴	北海道水産物検査所鷺泊派出所	1940	昭和15年度	25	17.5	1			第三類 十年保存
7783	VII	E	漁業現況調		1939~1940	昭和14~15年	27.5	20	1.5			第三類 十年保存
7784	VII	E	漁獲高報告	北海道水産物検査所鷺泊派出所	1942~1951	昭和17~26年	26	18.5	1			
7785	VII	E	春鯨製品生産数量予想調	北海道水産物検査所鷺泊派出所	1942~1958	昭和17~33年	27	19.5	0.5			
7786	VII	E	鯨漁獲高日計表	北海道水産物検査所鷺泊派出所	1952	昭和27年	26	18	0.5			
7787	VII	E	鯨定置着業者名簿	北海道水産物検査所鷺泊派出所	1952	昭和27年	26	18	0.5			
7788	VII	E	検査成績報告		1934	昭和9年度						バラ
7789	VII	E	検査員別検査数量報告		1937	昭和12年度						バラ