



おかげさまで40回目の北海道まつりは、今年も大盛り上がり!
～平成24年 鴛泊地区 北海道まつり より～

平成24年 9月号

広報 

いしり富士

No.226

町のホームページは毎日更新されています。以下のアドレスからご覧ください。
<http://town.rishirifuji.hokkaido.jp/>

IP告知端末機について

～端末機に不具合があった場合の対応～

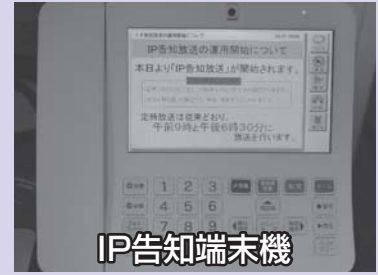

IP告知端末機

町民の皆様には、役場・漁組からの放送やテレビ電話などで、ご活用頂いておりますが、今回は、IP告知端末機をご利用になっている中で、故障かな？と思った時や、使うことが出来なくなった時の対処法についてご説明します。

◎IP告知端末機が動かなくなった時

「画面が映らない」「テレビ電話の音が聞こえない」「放送が流れない」などの不具合が生じた時、「IP告知端末機」を再起動（本体の電源が切れ、その後自動で電源が入る動作）することで直ることがあります。

①再起動するには、本体の裏にある丸いボタンを押します。

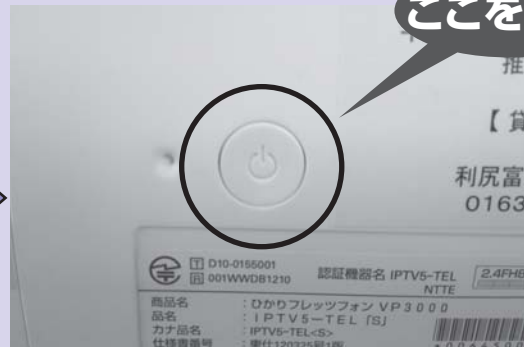

②ボタンを押すと画面に【電源オフ】【再起動】【キャンセル】の3つの項目が表示されます。

③次に表示された3つの項目から【再起動】を押して頂くと自動的に再起動が行われます。

※丸いボタンを押しても画面に項目が表示されない又は画面が暗いままの場合は、ボタンを長押しすることで強制的に電源を切ることが出来ます。その後、もう一度丸いボタンを押すと本体の電源が入り、再起動を行うのと同じことができます。

ここを押す

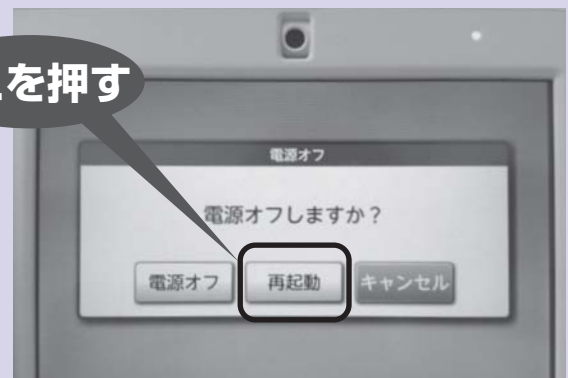

- 【再起動】を押してから動作が完了して、元の画面に戻るまでに3～4分程かかります。
- 上記の操作で不具合が必ず直るというわけではありませんので、【再起動】を行っても不具合が発生する場合は役場総務課企画調整係までご連絡ください。

その他、IP告知端末機に関してご不明な点などありましたら役場総務課企画調整係（82-1112）までお問い合わせ下さい。

NTTドコモ、au、ソフトバンクの携帯電話をご利用の方へ

NTTドコモ「エリアメール」・au及びソフトバンク「緊急速報メール」サービスについて

利尻富士町では、NTTドコモ・au・ソフトバンクの携帯電話をご利用の方に、気象庁からの緊急地震速報、津波警報や役場からの避難情報等の緊急を要する情報をメールで一斉配信するサービスを開始しました。

〈エリアメール・緊急速報メールの特徴〉

- ・利尻富士町内の電波エリアに対して配信することから事前の登録等は一切不要です。
- ・気象庁が配信する緊急地震速報・津波警報のほか、町から発信される避難指示など任意のテキスト配信も可能です。

〈エリアメール・緊急速報メールが受信できないケース〉

- ・通話中、パケット通信中の場合、又、電源オフ時や圏外の場合も受信できません。
- ・利尻島内（利尻町も可）エリア限定のサービスですので、島外で配信サービスを開始していないエリアですと受信できません。

エリアメール・緊急速報メール 配信イメージ

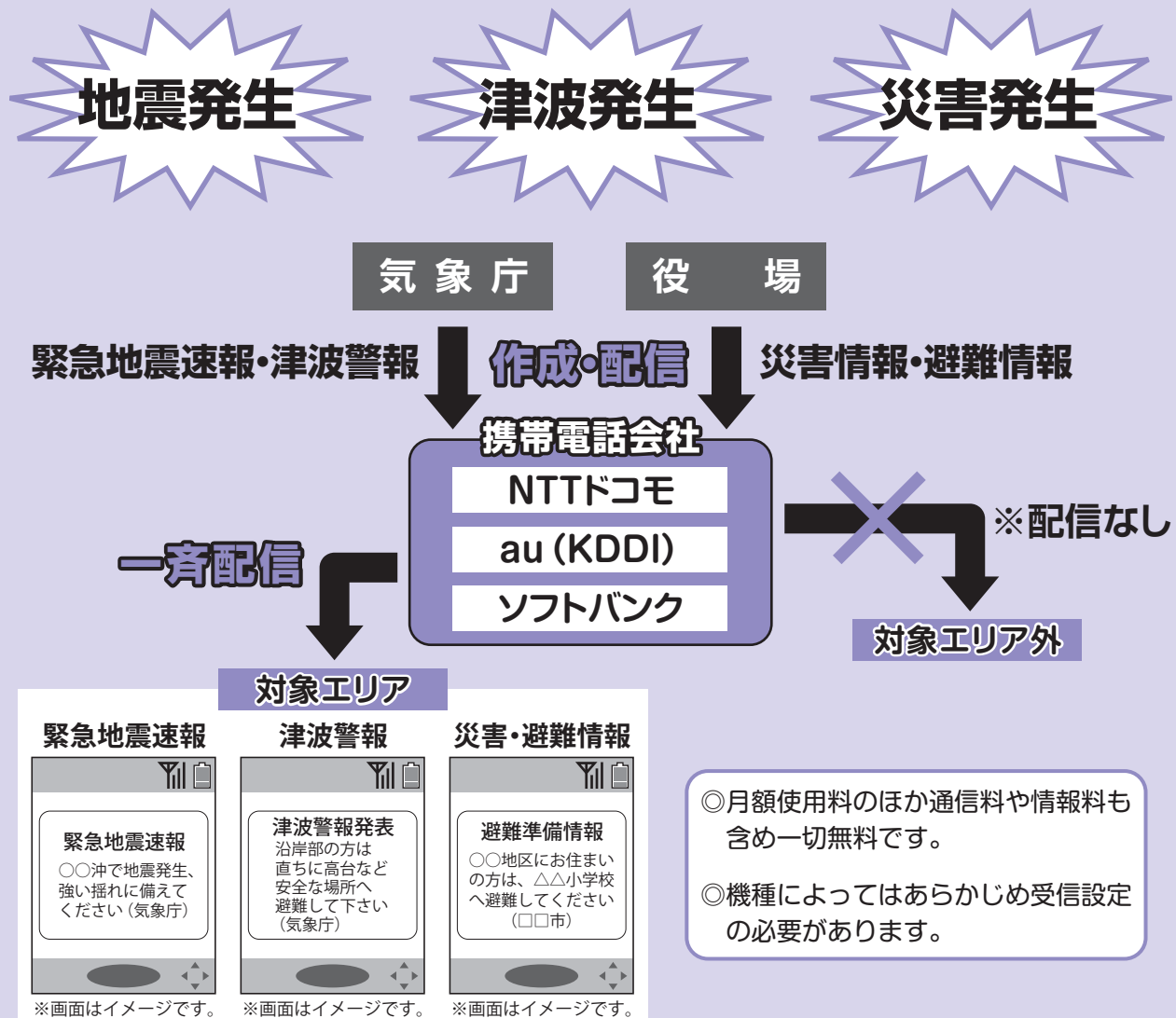

◎月額使用料のほか通信料や情報料も含め一切無料です。
◎機種によってはあらかじめ受信設定の必要があります。

わがまち
タイムスりっぷ

連載③⑩

道内初の石造灯台 一鷺泊灯台一

台燈泊鷺

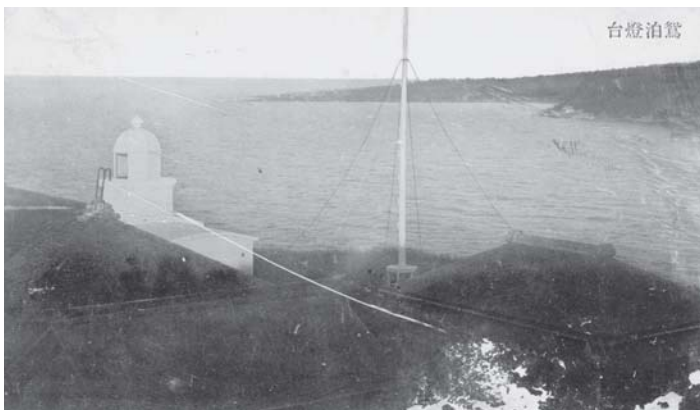

ペシ岬の先端に建つ鷺泊灯台。全面真っ白に塗装された灯台で、とても目立ちます。でも灯台というと石崎灯台のように赤と白に塗装されるのが一般的です。では、なぜ鷺泊灯台だけ白一色なのでしょう。

道内の灯台について詳しく調べている山本雅晴さん（元稚内海上保安部次長）によれば、鷺泊灯台は1892（明治25）年に建設された道内初の石造灯台でした。

現在の建物は、昭和28年に改築されたコンクリート造ですが、初代は切石を積み上げた円形の壮麗なものであったようです。そして、道内の石造灯台では、後にも先にもこの鷺泊だけであったということが知られています。また、白い石材の調達先については、当時の記録になく島内なのか島外なのかいまだ不明です。

さらに、初代灯台使用の回転フレネルレンズとてんろく装置（回転装置）が東京の燈光会に保存されているとのこと。石材をどこから調達したのか、を含め今後も継続調査していきたいと思います。

また、山本さんより初代鷺泊灯台の100分の1サイズのペーパークラフトをいただきました。作りたいう方、灯台に関する資料や情報をお持ちの方は、教育委員会 山谷（電話82-1370）までご連絡ください。

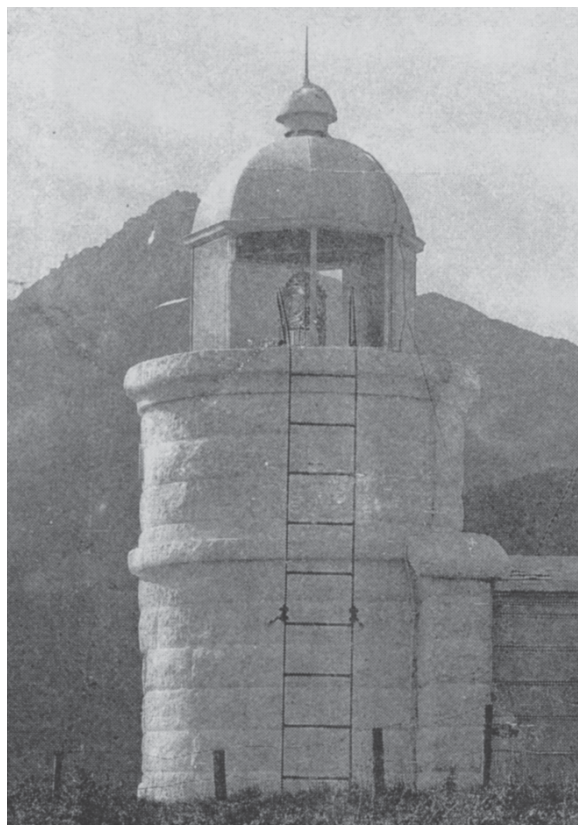

初代鷺泊灯台クラフト作成者
Kurafuto373 南 秀実
〒923-0975 石川県小松市矢田町ラ-1
電話：050-3791-6984
メール：h-minami@globe.ocn.ne.jp

☆ **町税納期のお知らせ** ☆

- ◎10月31日 町道民税（3期）、国民健康保険税（4期）
- ◎11月30日 固定資産税（4期）、国民健康保険税（5期）
- ◎12月25日 国民健康保険税（6期）

町税や口座振替手続きについてのお問い合わせは・・・役場総務課税務係（TEL 82-1111）

保健師だよ!

福祉課すこやか保健係

だんだんと風も涼しくなってきた、そろそろ紅葉がみられる季節になりました。食欲の秋ということで、食べ物もおいしい時期ですが、食べすぎには注意しましょう! 10月には利尻富士町の秋のすこやか健診があります。普段から病院に通っている方も対象とした健診なので、ぜひこの機会に受診しましょう。また、春のすこやか健診を受診されていない方は必ず秋に受診してください。

利尻富士町は、**高血圧症**、**脂質異常症(高コレステロール血症)**の方の割合が高いのが現状です。特に脂質異常症の割合は増加しており、これらは**動脈硬化**の原因となります。**動脈硬化**が進行すると、**脳梗塞**や**心筋梗塞**になる危険性が高くなります。特に脳梗塞は、死に至らなくても後遺症による麻痺や記憶障害がのこります。

動脈硬化の原因

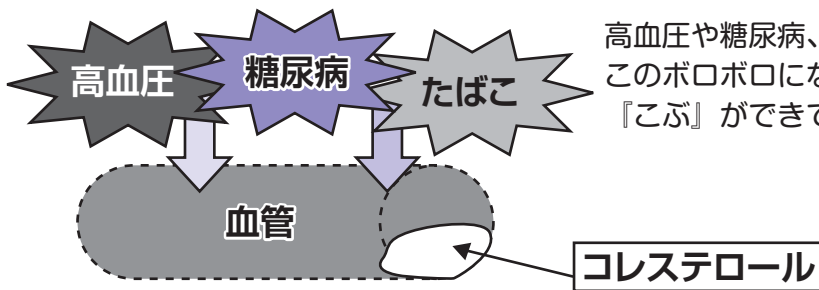

動脈硬化が進行すると...

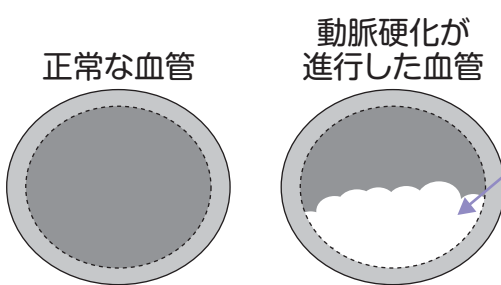

血管が厚くなると、血液の通り道も狭くなり、**血管がつまりやすくなってしまいます!**

『こぶ』が破けると、血栓(血管がつまる)ができて梗塞の原因となります。

- ◎**脳の血管がつまると⇒脳梗塞**
- ◎**心臓の血管がつまると⇒狭心症(悪化すると心筋梗塞)**

**早期発見・早期予防が
大切です!!**

利尻富士町の秋のすこやか健診を受診しましょう!

秋のすこやか健診では、基本健診(血圧測定、採血ができます)の他に眼底検査、心電図検査、腹部エコー検査、各種がん検診も行っております。自分の体の健康状態を知る機会にもなりますので、是非受診してください。

※基本健診と心電図検査をいっしょにすることで、**心筋梗塞・狭心症・動脈硬化の可能性がないかを知ることができます。**

★健診日★

- 10月7日(日) 7:00~11:00 鬼脇公民館
- 10月8・9日(月・火) 7:00~12:00 保健センター

予約は保健センター(電話82-2320)で受け付けております。



ベイベーター



11人の元気な赤ちゃんを紹介するよ!



たけ だ きっ べい
武田 桔平くん
H23. 12. 3 生
【両親】 達宜・美紀
【住所】 鬼脇1

ふう〜…パパとお兄ちゃん
の相手をしてやるのもけっこう
疲れるでしゅ。

お兄ちゃんはしつこいし、パ
パのおひげジョリジョリは痛い
し、まったくもう…

あ!皆さんはじめまして、僕
が武田家次男の桔平です!

毎日ママのおいしいゴハン
をいっぱい食べて元気に育っ
てましゅ! 気軽に「きっぺー」
って声をかけてくださいませ!



さわ だ たく
澤田 拓くん
H23. 12. 6 生
【両親】 学・美和
【住所】 二石

こんにちは☆たっくんです!
僕は奈実お姉ちゃんが大好
きなのにいつも倒されてます。
沢山食べて力をつけて将
来はお姉ちゃんをやっつけて
やる予定です。

いつもトトロの広場に遊び
に行っているの皆さんも良
かったら遊びに来て下さい♪
どうぞよろしくお願ひします。



すが わら り お
菅原 凜央くん
H23. 12. 11 生
【両親】 康弘・舞
【住所】 鬼脇1

はじめまして☆りおです。
ぼくのチャームポイントは、
パパ似のながあ〜いまつげ☆
最近やっどハイハイが少し
できるようになったんだあ。

早く大きくなって、おじい
ちゃんの作ったおそば食べた
いなあ。

毎日お散歩してるから見か
けたら声かけてね☆



やま なか ひい ろ
山中 陽路くん
H23. 12. 25 生
【両親】 昭奈・菜摘
【住所】 栄町1

はじめまして!ひいろです。
パパがつけてくれたお気に入
りの名前だよ☆

クリスマスの夜に生まれた
んだあ! 毎年盛大にお祝ひし
てもらおうと♪

最近ではテーブルの上からリ
モコンをとるのに夢中!!

みなさんビックベイベーの
ひいろをよろしくね。



ふ け りょう ま
福家 遼真くん
H24. 1. 15 生
【両親】 鉄也・奈保子
【住所】 清川

みなさんこんにちは!
福家遼真です!

食べるの大好き!何でも口
に入れてパクパクしてます。

「愛嬌がいいね!」と初めて
会った人にもよく誉められる
よ。…でもお父さんにはギャ
ン泣きするぜ…なんでだろう!?



おお ぜき み ゆう
大関 心結ちゃん
H24. 1. 21 生
【両親】 託真・綾美
【住所】 栄町1

はじめまして、みゆうです。
元気に大きく育っています!
毎日、ハイハイやつたい歩
きでいっぱい遊んで、力も強
くなりました。

最近、朝はお父さんとお散
歩しています。

みなさん、よろしくね。



かわ むら あさ ひ
川村 旭陽くん
H24. 1. 31 生
【両親】 英隆・未来
【住所】 鬼脇1

みなさんこんにちは。
かわむらあさひです。

最近はお兄ちゃんが大好き
で歩行器でついて歩いて遊
んでるよ!外でたくさん遊ん
で日焼けした顔と天然パーマ
のくるくる髪の毛がチャーム
ポイントだよ!

みんな仲良くしてね♡



いま い はる ね
今井 晴音ちゃん
H24. 2. 3 生
【両親】 敏明・幸代
【住所】 本町

はじめまして。
愛犬「はな」との散歩が日
課の「はるね」です。

ベビーカーはちょっと苦手
だけど、人見知りは克服した
ので、町で見かけたら声をか
けてくださいね。

よろしくお願ひします。



やだとうわ
矢田冬羽くん
H24. 2. 24 生
【両親】 充貴・あやの
【住所】 栄町1

こんにちは。
僕は矢田家次男の冬羽だよ。
小粒で生まれた僕だけど、
おっぱいいっぱい飲んで元気に育ってるよ。
早く大きくなってれいんお兄ちゃんと遊ぶのが楽しみだなー♪
町民の皆さん、こんな僕をよろしくね!!

はじめまして。
ぼくは凜太郎です。
ぼくはとっても食欲旺盛で、
こんなにムチムチになってしまいました!!
お姉ちゃんはそんなぼくに
メロメロでうるさいぐらいに遊んでくれます(^o^)
みんなもぼくを見かけたら、
遊んでネ!!



かとうりん たらう
加藤凜太郎くん
H24. 3. 1 生
【両親】 幸太・麻美
【住所】 栄町1



たにむらしゅうた
谷村柗太くん
H24. 3. 8 生
【両親】 寛之・双葉
【住所】 富士野

はじめまして、しゅうたです。
顔がちっちゃくて色白だね
〜とよく言われます(照)
寝返りが楽しくて毎日おうちの中をゴロゴロしています。
お天気のいい日は大好きなおさんぽをしているので見かけたら声をかけてくださいね。

好奇心旺盛で元気いっぱい
の女の子です。まわりでは私の事を「かいじゅう」って呼んだりするの。
親からはなれるとすぐ泣いちゃうけど、だっこされてる時はご機嫌だから声かけて下さいネ。
よろしくお願いします。



おうみみなと
近江美和翔ちゃん
H23. 12. 29 生
【両親】 秀輝・静枝
【住所】 栄町2

第1回 利尻島サケ釣り大会2012

～3DAYSサーキット～

- **日 時** 平成24年9月28日(金)～30日(日) ※3日間
※参加については、1日でもかまいません。時間も自由。(参加費は同じです)
- **場 所** 利尻富士町の港内で、次の場所を指定とする。
①雄忠志内漁港 ②旭浜漁港 ③鬼脇漁港 ④南浜漁港 ※以上の4ヶ所に限る
(テトラなどの立入禁止区域や、危険区域、一般的に釣りが困難である場所は除く)
- **対 象** 中学校1年生以上 (ただしファミリーの部で親と一緒にいる場合は小学校以上とする)
- **参 加 費** 成人(高校卒業以上)：2,000円 学生(中学・高校)：1,500円
ファミリーの部(親と子)2人の場合：3,000円 3人の場合：4,500円 ※保険代込
※参加費は3日間共通です。※2日目の交流会のみに参加の付添いの方は500円(当日可)
- **申込み方法** (1)申込み期間：9月10日(月)～9月28日(金) 午後5時まで
(2)申込み場所：①利尻富士町役場産業建設課商工観光係内協会事務局(土日祝除く)
②鷺泊フェリーターミナル観光案内所
(3)申込み方法：所定の申込書に記入の上、申込金を添えて、上記場所のいずれかに申し込み下さい。
発行された参加証は紛失しないようにして下さい。
- **競 技 方 法** サケのみを対象とする。「重さ」を表彰基準とする。
- **表 彰 部 門** ①成人の部 ②レディースの部 ③ジュニアの部(中学・高校) ④ファミリーの部
⑤ベスト・レコード賞(全体で一番重い鮭を釣った人) ⑥特別賞(各種)
- **日 程** 28日(金) 競技時間8:30～16:00(検量①11:00～13:00、検量②15:00～16:30)
29日(土) 競技時間8:30～16:00(検量は28日と同じ2回、交流会17:00～18:00)
30日(日) 競技時間8:30～12:00(検量11:00～13:00、結果発表13:30、表彰式14:00)

★申し込まれた方に注意事項、会場図(釣り場、検量場所、交流会・会場)、参加票をお渡します。
★問い合わせ先：0163(82)2201観光案内所または0163(82)1114観光協会事務局 ※9～17時

不動産や会社の登記事項証明書が インターネットで請求できます

- ◆環境設定一切不要！ ネットショッピング感覚で御利用できます。
- ◆利用可能時間が長い！ 仕事の後でも安心して御利用できます。
- ◆窓口や郵送での請求に比べ手数料が格安です！

窓口請求	郵送請求	オンライン請求	
		郵送で受け取る場合	窓口で受け取る場合
700円	700円 + 郵送料	570円 ※普通郵送料はかかりません。	550円



【インターネットでの御利用先】

<http://www.touki-kyoutaku-net.moj.go.jp>
「登記ねっと 供託ねっと」に今すぐにアクセス!

登記供託ねっと

【お問い合わせ先】

旭川地方法務局稚内支局
☎0162-33-1122

戸籍の窓口

★お誕生おめでとうございます★

氏名	月日	保護者	続柄	住所
石川 陽琉 (あたる)	4.15	拓郎・麻梨	長男	鬼脇1
前田 羽玖 (はく)	4.23	幸久・知美	長男	栄町1
兵庫 圭祐 (けいすけ)	6.13	洋之・夕紀	長男	富士野
中野 颯斗 (はやと)	6.18	裕介・しのぶ	長男	本町
川村 恭矢 (きょうや)	6.24	伸一・さゆり	二男	鬼脇1
山谷 詩葉 (ことは)	7.26	文人・ちはる	長女	本町

♡ご結婚おめでとうございます♡

月日	氏名	住所
6.20	小黒 保幸	栄町1
	佐々木直美	栄町1
6.26	飯田紳一郎	清川
	櫻庭 りえ	清川

◆お悔やみ申しあげます◆

氏名	月日	年齢	住所	氏名	月日	年齢	住所
三橋恵美子	3月	80歳	清川	長森 イセ	5.10	93歳	秀峰園
佐藤八重子	4.1	81歳	秀峰園	柳谷 キミ	5.12	85歳	栄町1
牧野ハルエ	4.2	85歳	鬼脇2	松田 マサ	6.8	86歳	鬼脇1
江島 敏満	4.5	64歳	栄町2	高橋 宏彰	6.14	40歳	雄忠志内
藤井 キヌ	4.14	96歳	鬼脇1	赤坂 智恵	6.27	35歳	石崎
石川 透	4.22	80歳	栄町1	青山 勝春	7.7	68歳	鬼脇1
津崎 義一	4.25	91歳	秀峰園	濱本 ツル	7.27	96歳	秀峰園

編集後記

今年の夏も観光客を含め多くの方が利尻島を訪れました。特に映画「北のカナリアたち」の撮影では吉永小百合さんを始め、豪華俳優陣が来島しました。実際に俳優さんを間近で見て感動した方もいたかと思います。公開は11月3日とのことですが、利尻島の大自然と俳優さんの名演を早くスクリーンで見たいですね！

交通事故死 ゼロ

95日

9月17日現在

9月21日(金)から30日(日)まで
秋の全国交通安全運動を
実施します。

人口のうごき (平成24年8月末現在)

	男	女	計	世帯
鴛泊	945	1,025	1,970	880
鬼脇	416	457	873	479
合計	1,361	1,482	2,843	1,359
昨年	△22	△40	△62	△21